

Una saludable rectificación del Dr. Klaus Wolter sobre la intensidad de El Niño 2006-07 según el Multivariate ENSO Index (MEI).

<http://www.cdc.noaa.gov/people/klaus.wolter/SWcasts/>

Colorado (and Interior Southwest) forecasts ENSO

Questions about this webpage should be addressed to: Klaus.Wolter@noaa.gov, (303) 497-6340.

(Reporte de EL Niño y Pronóstico, actualizado al 26 enero 2007)

1. Current status of the El Niño/Southern Oscillation (ENSO) phenomenon

My Multivariate ENSO Index (MEI) has weakened since its peak in October-November 2006, so that the current El Niño event cannot be classified as "moderate-to-strong" anymore.

(Mi Índice Multivariado ENSO se ha debilitado desde que alcanzo su pico en octubre - noviembre 2006; por tanto, el actual evento El Niño no puede ser clasificado más como “moderado a fuerte”).

Comentario del Ing. Mario Ramírez (<http://www.imarpe.gob.pe/enso/>)

El 13 septiembre 2006, la NOAA comunica oficialmente el desarrollo del evento El Niño.

En octubre 2006, el evento El Niño tendrá una intensidad moderada en la región 3+4 y probablemente se extienda hasta marzo - abril 2007, según el seguimiento de las diversas agencias internacionales.

Por otro lado, en noviembre 2006, el Dr. Klaus Wolter declara que según el MEI, el evento actual estará en la categoría de El Niño fuerte (ver figura de noviembre y diciembre), tal como lo reporto en su boletín del 20 diciembre 2006.

Sin embargo, al mes siguiente 26 enero el Dr. Klaus Wolter se rectifica de su pronóstico sobre la intensidad de El Niño 2006-07, declarando que se le debe considerar como Niño débil a moderado. Así mismo, su grafica de MEI para febrero corregirá esta equivocación, comparando el actual evento con eventos El Niño débil a moderado, tal como lo grafico en octubre 2006.

En el Perú, se hizo eco de este pronóstico a través de diversos medios de comunicación.

En octubre 2006, el promedio mensual del Índice Multivariado ENSO ha alcanzado un valor de +1.03, y mantiene un incremento respecto del mes anterior. (consolidando condiciones de un evento **El Niño débil - moderado** en progreso).

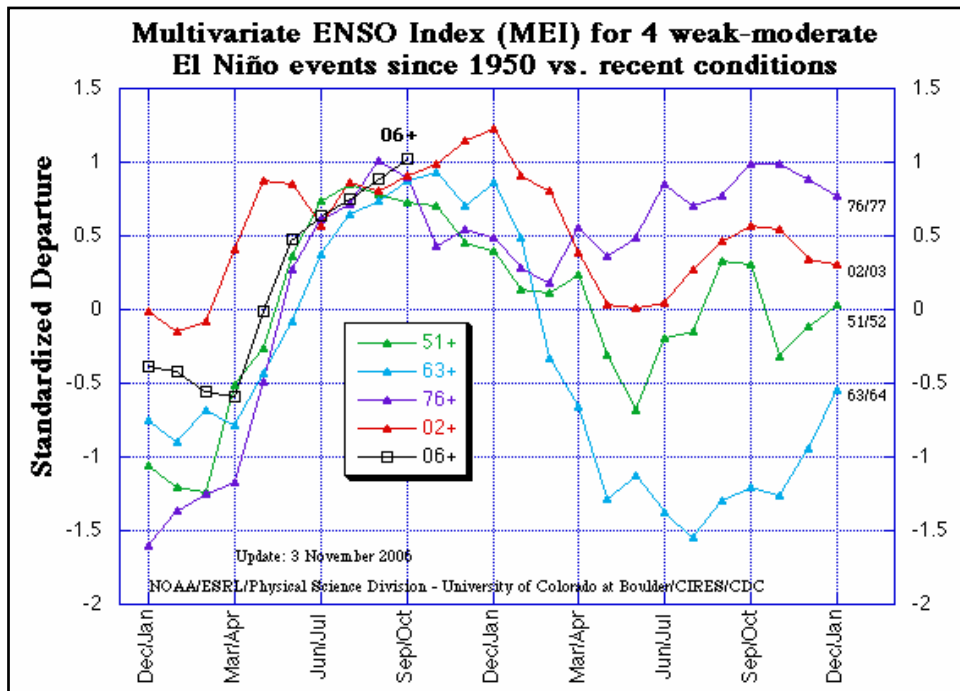

En noviembre 2006, el promedio mensual del Índice Multivariado ENSO ha alcanzado un valor de +1.29, y mantiene un incremento respecto del mes anterior. (consolidando condiciones de un evento El Niño moderado en progreso. **El MEI ahora es comparado con eventos El Niño de intensidad fuerte**).

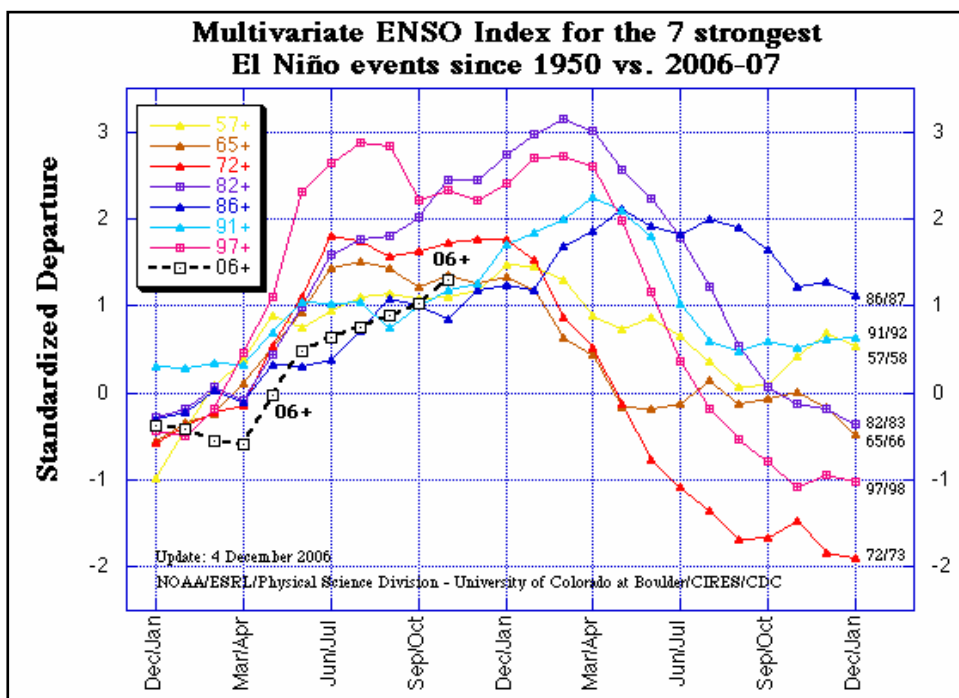

En diciembre 2006, el promedio mensual del Índice Multivariado ENSO es de +0.98, con un ligero decremento respecto del mes anterior (consolidando condiciones de un evento El Niño moderado en progreso). **El MEI ahora es comparado con eventos El Niño de intensidad fuerte**

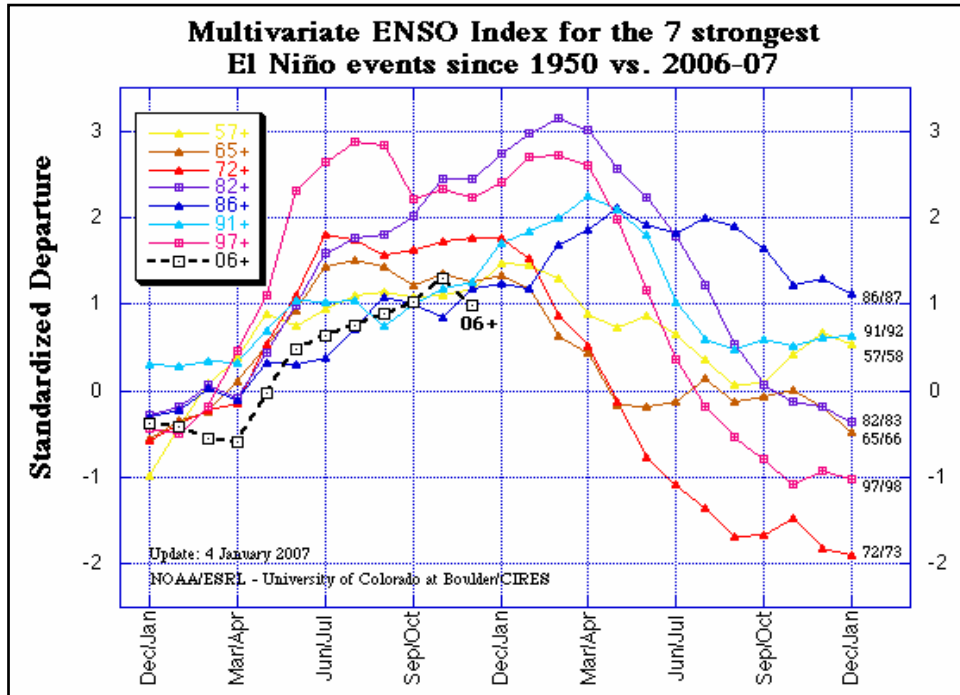

* * * * *