



RESOLUCIÓN DE DIRECCIÓN EJECUTIVA CIENTÍFICA
N° 165 -2017-IMARPE/DEC

Callao, 18 de agosto del 2017

VISTO:

El Memorándum N° 116-2017- IMARPE/SG de fecha 10 de agosto del 2017, el Memorándum N° 438-2017-IMARPE/OGPP de fecha 17 de agosto de 2017 y la Certificación N° 057-2017- CD/O de fecha 14 de agosto del 2017

CONSIDERANDO:

Que, el acápite ii) del numeral 7.2 del artículo 7° del Texto Único Ordenado (TUO) de la Ley N° 28411, Ley General del Sistema Nacional de Presupuesto, aprobado por Decreto Supremo N° 304-2012-EF, dispone que el Titular de la Entidad es responsable de lograr que los objetivos y las metas establecidos en el Plan Operativo Institucional y Presupuesto Institucional se reflejen en las Funciones, Programas, Subprogramas, Actividades y Proyectos a su cargo;

Que, el numeral 71.1 del artículo 71 del Texto Único Ordenado (TUO) de la Ley N° 28411, Ley General del Sistema Nacional de Presupuesto, aprobado por Decreto Supremo N° 304-2012-EF, establece que las Entidades, para la elaboración de sus Planes Operativos Institucionales y Presupuestos Institucionales, deben tomar en cuenta su Plan Estratégico Institucional (PEI) el cual debe ser concordante con el Plan Estratégico Sectorial Multianual (PESEM) y el Plan Estratégico de Desarrollo Nacional (PEDN);

Que, el numeral 71.3 del artículo 71° de la norma citada, establece que los Planes Operativos Institucionales reflejan las metas presupuestarias que se espera alcanzar para cada año fiscal y constituyen instrumentos administrativos que contienen los procesos a desarrollar en el corto plazo, precisando las tareas necesarias para cumplir las metas presupuestarias establecidas para dicho período, así como la oportunidad de su ejecución, a nivel de cada dependencia orgánica;

Que, la Directiva N° 001-2017-CEPLAN/PCD “Directiva para la actualización del Plan Estratégico de Desarrollo Nacional” establece los lineamientos para la actualización del Plan Estratégico de Desarrollo Nacional – PEDN en el marco del ciclo de planeamiento estratégico para la mejora continua, señalando que se implementará

R. GUEVARA

G. CANOTE

C. MORENO

J. CASTILLO

INSTITUTO DEL MAR DEL PERÚ

progresivamente en las Entidades de la Administración Pública, conforme al ciclo de planeamiento estratégico y los lineamientos que difundirá el CEPLAN;

Que mediante Resolución Ministerial N° 354-2017- PRODUCE, se aprueba el Plan Estratégico Sectorial Multianual (PESEM) 2017-2021 del Sector Producción, el cual constituye el instrumento de planeamiento estratégico de mediano plazo; señalando en su artículo 3° disponer que el Ministerio de la Producción y sus organismos públicos adscritos efectúen la elaboración y/o adecuación de sus respectivos Planes Estratégicos Institucionales y Planes Operativos Institucionales al PESEM 2017 – 2021;

Que, con el objeto de cumplir con lo dispuesto en las precitadas disposiciones legales y teniendo en cuenta que se ha culminado con los trabajos de coordinación entre los representantes de las distintas Direcciones Generales, Oficinas Administrativas y Áreas Funcionales de la entidad, la entidad ha formulado el “Plan Operativo Institucional (POI) del Instituto del Mar del Perú para el Año Fiscal 2018”, lo que ha sido elaborado considerando los Objetivos Estratégicos del Plan Estratégico Sectorial Multianual (PESEM) y los Objetivos Estratégicos Institucionales del Plan Estratégico Institucional (PEI) vigente, documento de gestión que contiene las actividades a desarrollar y tareas necesarias para cumplir con las metas establecidas para el año próximo las cuales se encuentran articuladas con los objetivos estratégicos y el Presupuesto Institucional;

Que, el Consejo Directivo del Imarpe mediante Acuerdo N° 057-2017-CD/O adoptado en la Undécima Sesión Ordinaria de fecha 14 de agosto de 2017, autorizó y aprobó el Plan Operativo Institucional Año 2018 del Instituto del Mar del Perú – Imarpe, disponiendo poner en conocimiento del referido acuerdo a los organismos competentes;

Que, la Oficina General de Asesoría Jurídica mediante Informe N° 298-2017-IMARPE/OGAJ opina que resulta jurídicamente viable aprobar el Plan Operativo Institucional (POI) del Instituto del Imarpe para el Año Fiscal 2018, en cumplimiento con lo establecido en el numeral 71.1 del artículo 71° del Texto Único Ordenado de la Ley n.° 28411, Ley General del Sistema Nacional de Presupuesto, aprobado por el Decreto Supremo n.° 304-2012-EF y la Directiva N° 001- 2017 - CEPLAN, “Directiva para la actualización del Plan Estratégico de Desarrollo Nacional”;

De conformidad con lo establecido en la Ley n.° 30518, Ley de Presupuesto del Sector Público para el Año Fiscal 2017, el Texto Único Ordenado de la Ley n.° 28411, Ley General del Sistema Nacional de Presupuesto, aprobado por Decreto Supremo n.° 304-2012-EF y la Directiva N° 001- 2017 - CEPLAN, “Directiva para la actualización del Plan Estratégico de Desarrollo Nacional”;

Con la visación de la Secretaría General, Oficina General Planeamiento y Presupuesto y la Oficina General de Asesoría Jurídica.



R. GUEVARA



G. CAÑOTE



G. MORENO



J. CASTILLO

INSTITUTO DEL MAR DEL PERÚ

progresivamente en las Entidades de la Administración Pública, conforme al ciclo de planeamiento estratégico y los lineamientos que difundirá el CEPLAN;

Que mediante Resolución Ministerial N° 354-2017- PRODUCE, se aprueba el Plan Estratégico Sectorial Multianual (PESEM) 2017-2021 del Sector Producción, el cual constituye el instrumento de planeamiento estratégico de mediano plazo; señalando en su artículo 3° disponer que el Ministerio de la Producción y sus organismos públicos adscritos efectúen la elaboración y/o adecuación de sus respectivos Planes Estratégicos Institucionales y Planes Operativos Institucionales al PESEM 2017 – 2021;

Que, con el objeto de cumplir con lo dispuesto en las precitadas disposiciones legales y teniendo en cuenta que se ha culminado con los trabajos de coordinación entre los representantes de las distintas Direcciones Generales, Oficinas Administrativas y Áreas Funcionales de la entidad, la entidad ha formulado el “Plan Operativo Institucional (POI) del Instituto del Mar del Perú para el Año Fiscal 2018”, lo que ha sido elaborado considerando los Objetivos Estratégicos del Plan Estratégico Sectorial Multianual (PESEM) y los Objetivos Estratégicos Institucionales del Plan Estratégico Institucional (PEI) vigente, documento de gestión que contiene las actividades a desarrollar y tareas necesarias para cumplir con las metas establecidas para el año próximo las cuales se encuentran articuladas con los objetivos estratégicos y el Presupuesto Institucional;

Que, el Consejo Directivo del Imarpe mediante Acuerdo N° 057-2017-CD/O adoptado en la Undécima Sesión Ordinaria de fecha 14 de agosto de 2017, autorizó y aprobó el Plan Operativo Institucional Año 2018 del Instituto del Mar del Perú – Imarpe, disponiendo poner en conocimiento del referido acuerdo a los organismos competentes;

Que, la Oficina General de Asesoría Jurídica mediante Informe N° 298-2017-IMARPE/OGAJ opina que resulta jurídicamente viable aprobar el Plan Operativo Institucional (POI) del Instituto del Imarpe para el Año Fiscal 2018, en cumplimiento con lo establecido en el numeral 71.1 del artículo 71° del Texto Único Ordenado de la Ley n.° 28411, Ley General del Sistema Nacional de Presupuesto, aprobado por el Decreto Supremo n.° 304-2012-EF y la Directiva N° 001- 2017 - CEPLAN, “Directiva para la actualización del Plan Estratégico de Desarrollo Nacional”;

De conformidad con lo establecido en la Ley n.° 30518, Ley de Presupuesto del Sector Público para el Año Fiscal 2017, el Texto Único Ordenado de la Ley n.° 28411, Ley General del Sistema Nacional de Presupuesto, aprobado por Decreto Supremo n.° 304-2012-EF y la Directiva N° 001- 2017 - CEPLAN, “Directiva para la actualización del Plan Estratégico de Desarrollo Nacional”;

Con la visación de la Secretaría General, Oficina General Planeamiento y Presupuesto y la Oficina General de Asesoría Jurídica.



INSTITUTO DEL MAR DEL PERÚ

SE RESUELVE:

Artículo 1.- Aprobar el Plan Operativo Institucional (POI) del Instituto del Mar del Perú para el Año Fiscal 2018, documento que como Anexo forma parte integrante de la presente Resolución.

Artículo 2.- El Plan Operativo Institucional 2018 del Instituto del Mar del Perú, podrá ser modificado y/o reformulado durante el proceso de su ejecución a propuesta de la Oficina General de Planeamiento y Presupuesto

Artículo 3.- Las Direcciones Generales, Oficinas Generales y Áreas Funcionales del Imarpe, son responsables del cumplimiento de las metas, actividades y tareas contenidos en el Plan Operativo Institucional 2018, así como el registro de sus avances Físicos y Presupuestales debiendo informar trimestralmente a la Oficina General de Planeamiento y Presupuesto sobre su cumplimiento, para los fines de evaluación.

Artículo 4.- La Oficina General de Planeamiento y Presupuesto efectuará la supervisión y seguimiento del cumplimiento del Plan Operativo Institucional 2018 del Instituto del Mar del Perú.

Artículo 5.- Disponer la publicación de la presente Resolución en el Portal Institucional del Instituto del Mar del Perú (www.imarpe.gob.pe) y en el Portal del Estado Peruano (www.peru.gob.pe).

Regístrese, comuníquese y publíquese,

INSTITUTO DEL MAR DEL PERÚ
IMARPE

.....
Blgo. Renato C. Guevara Carrasco
Director Ejecutivo Científico







PERÚ Ministerio de la Producción

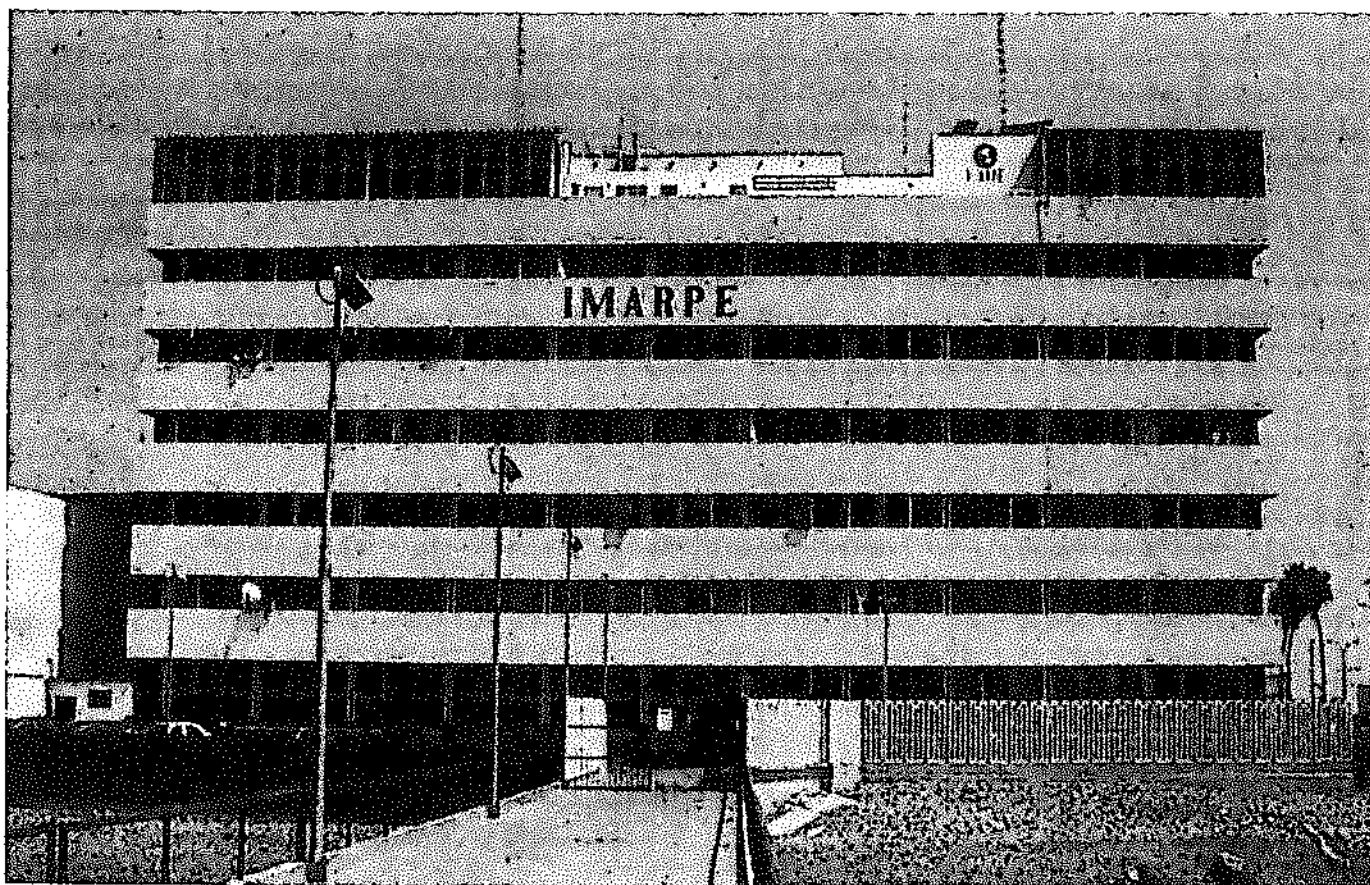

IMARPE
INSTITUTO DEL MAR DEL PERÚ



PLAN OPERATIVO INSTITUCIONAL
2018



J. CASTILLO



1. PRESENTACION

La finalidad del IMARPE es la de promover y realizar investigaciones científicas y tecnológicas del Mar y de las aguas continentales y de los recursos dentro y fuera de su hábitat natural, con el objeto de lograr el racional aprovechamiento de los mismos, bajo este enfoque se investiga la relación entre los recursos pesqueros, el ambiente y la actividad pesquera, brindando asesoramiento para un manejo sostenible y pesca responsable

Esta información es proporcionada al Ministerio de la Producción y al mundo científico, en forma veraz y oportuna y difundiendo sus resultados a nivel Nacional e Internacional contribuyendo a su vez al fortalecimiento de la Ciencia.

El Plan Operativo Institucional - POI 2018, es un instrumento de gestión de corto plazo que contiene las actividades y metas las cuales han sido consensuadas con los órganos institucionales responsables de la ejecución de las tareas.

Este instrumento, contiene la programación de acciones operativas, unidades de medida de las actividades a ser ejecutados en el Ejercicio 2018, que tiene por finalidad alcanzar los objetivos y metas institucionales, así como, contribuir con el cumplimiento de los lineamientos de política y actividades estratégicas del Plan Estratégico Institucional (PEI), el cual se encuentra alineado al presupuesto asignado, para permitir una ejecución con criterios de eficiencia, calidad de gasto y transparencia.

2. BASE LEGAL

- **Ley N° 29158, Ley Orgánica del Poder Ejecutivo (19/12/2007)**, numeral 5 del artículo 3, que establece que todas las entidades del Poder Ejecutivo deben contar con documentos de gestión que cumplan con determinados criterios
- **Decreto Legislativo N° 95 – Ley del Instituto del Mar del Perú – Imarpe (26/05/1981)**, que señala que el Imarpe, tiene por finalidad realizar investigaciones científicas y tecnológicas del mar y de las aguas continentales y de los recursos de ambos, con el objeto de lograr el racional aprovechamiento de los mismos.
- **Resolución Ministerial N° 345-2012-PRODUCE (24/07/2012)**, que aprueba el Reglamento de Organización y Funciones del Instituto del Mar del Perú, en donde se define la nueva estructura organizacional y funciones de los Órganos conformantes de la entidad.
- **Decreto Supremo N° 304-2012-EF (30/12/2012)**, que aprueba el Texto Único Ordenado de la Ley N° 28411, Ley General del Sistema Nacional de Presupuesto, en su art. 71 dispone la concordancia de los Planes Estratégicos y Operativos con las asignaciones presupuestarias.
- **Decreto Supremo N° 004-2013-PCM (09/01/2013)**, que aprueba la Política Nacional de Modernización de la Gestión Pública, señalando en su artículo 2°, su aplicación a las entidades de la Administración Pública: el Poder Ejecutivo, incluyendo Ministerios y Organismos Públicos, las cuales deberán adecuar sus Planes y su Presupuesto al cumplimiento de sus objetivos.

• **Ley General de Pesca – Decreto Ley N° 25977 (07/12/1992)**, que en su artículo 9° señala que el Ministerio de la Producción, sobre la base de evidencias científicas disponibles y de factores socioeconómicos, determina, según el tipo de pesquerías, los sistemas de ordenamiento pesquero,



las cuotas de captura permisible, las temporadas y zonas de pesca, la regulación del esfuerzo pesquero, los métodos de pesca, las tallas mínimas de captura.

- **Reglamento de la Ley General de Pesca - D.S N° 012-2001-PE (13/03/2001)**, que en su artículo 3.2 dispone que los gastos que el Estado efectúa para garantizar la conservación y aprovechamiento responsable de los recursos hidrobiológicos, incluidos los costos de investigación.
- **Ley General de Acuicultura – Decreto Legislativo N° 1195, (29/07/2015)** que dispone que el Estado promueve y fortalece la investigación, el desarrollo tecnológico y la innovación, procurando la diversificación productiva, la competitividad y la optimización de la cadena productiva de la acuicultura.
- **Reglamento de la Ley General de Acuicultura – Decreto Supremo N° 003-2016-PRODUCE (24/03/2016)**, que establece que el Imarpe en el ámbito de su competencia específica, ejecuta programas de investigación científica, tecnológica y de innovación, orientados al desarrollo sostenible de acuicultura nacional, en el mar y aguas continentales.
- **Reglamento de Organización y Funciones del Ministerio de la Producción – Decreto Supremo N° 002-2017-PRODUCE (01/02/2017)**, que establece que el Ministerio debe coordinar, orientar y supervisar las actividades que desarrollan los órganos y Programas del Ministerio, bajo su competencia y los organismos públicos adscritos, del subsector pesca y subsector acuicultura.
- **Ley de creación del Sistema Nacional de Programación Multianual y Gestión de Inversiones – Decreto Legislativo N° 1252 (30/11/2016)**, con la finalidad de orientar el uso de los recursos públicos destinados a la inversión para la efectiva prestación de servicios y la provisión de la infraestructura necesaria para el desarrollo del país.
- **Resolución Ministerial N° 354-2017-PRODUCE (27/07/2017)**, que aprueba el Plan Estratégico Sectorial Multianual – PESEM 2017 – 2021 de PRODUCE, donde se dispone que el “Ministerio de la Producción y sus Organismos Públicos Adscritos efectúen la elaboración y/o adecuación de sus respectivos Planes Estratégicos Institucionales y Planes Operativos Institucionales.”
- **Plan Estratégico Institucional del Ministerio de la Producción (PEI) 2016-2018 – Resolución Ministerial N° 216-2016-PRODUCE (09/06/2016)**, que entre sus objetivos estratégicos están Impulsar el desarrollo integral de la actividad acuícola y Promover el aprovechamiento sostenible de los recursos con énfasis en los recursos hidrobiológicos.
- **Resolución de Presidencia de Consejo Directivo N° 026-2017-CEPLAN/PCD (03/05/2017)**, que aprueba la Directiva N° 001-2017-CEPLAN/PCD, “ Directiva para la actualización del Plan Estratégico de Desarrollo Nacional”
- **Resolución de Presidencia de Consejo Directivo N° 033-2017-CEPLAN/PCD (03/07/2017)**, que aprueba la Guía para el Planeamiento Institucional.



3. ORGANIZACION

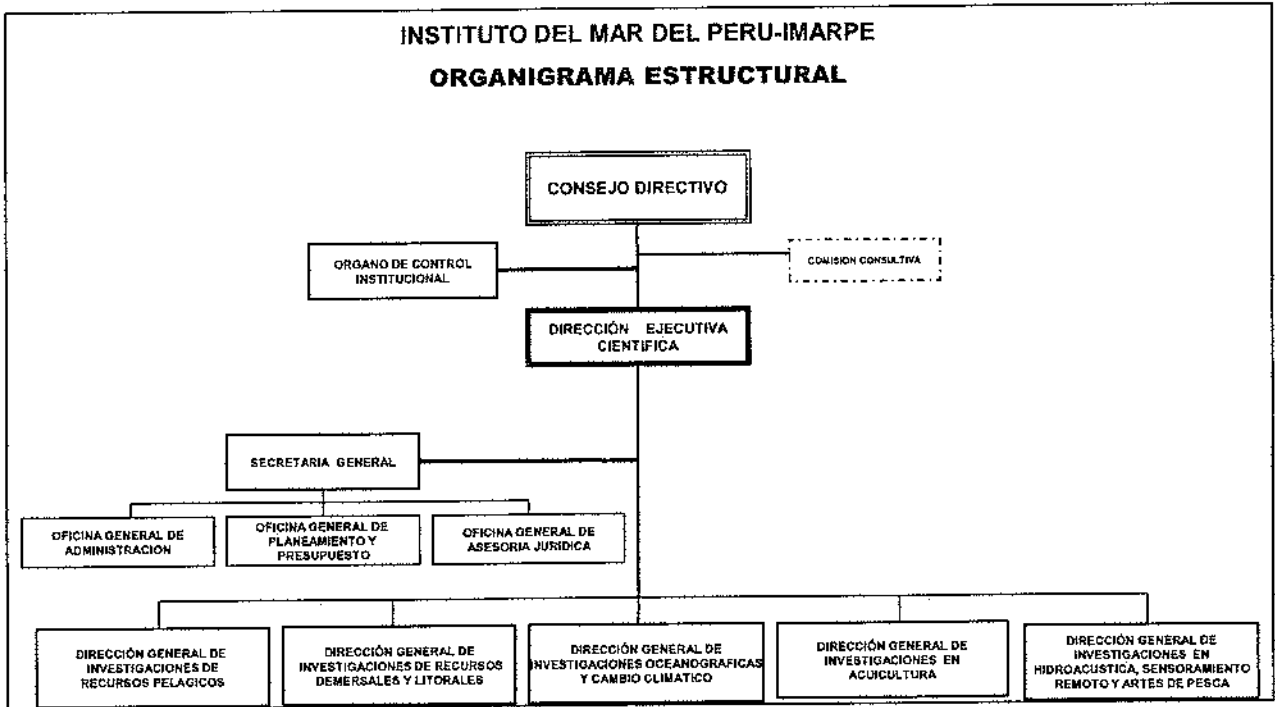

ÓRGANOS DE LA ALTA DIRECCIÓN

1. Consejo Directivo

Es el Órgano máximo del IMARPE, es el responsable de establecer los objetivos y la política institucional, así como la Dirección de la Institución, su actuación se rige a lo dispuesto en el Decreto Legislativo Nro. 95 Ley del Instituto del Mar del Perú – IMARPE y demás normas vinculadas.

2. Dirección Ejecutiva Científica

Está a cargo del Director Ejecutivo Científico, funcionario de mayor jerarquía de la Institución, responsable de la ejecución de los objetivos y políticas del IMARPE.

3. Secretaría General

Es el órgano responsable de las actividades administrativas del IMARPE, constituye la actividad administrativa y actúa como nexo de coordinación entre la Alta Dirección y los Órganos de administración interna.

ÓRGANO DE CONTROL INSTITUCIONAL

Tiene a su cargo programar, conducir, ejecutar y evaluar las acciones de control gubernamental en el ámbito del IMARPE, de conformidad con las normas del Sistema Nacional de Control, mantiene dependencia funcional y administrativa con la Contraloría General de la República (CGR), sujetándose a sus lineamientos y disposiciones.

ÓRGANOS DE ADMINISTRACIÓN INTERNA

1. Órganos de Asesoramiento

a. Oficina General de Planeamiento y Presupuesto

Es el órgano encargado de prestar asesoría a la Alta Dirección y a las demás Dependencias del IMARPE en asuntos relacionados a la conducción de los procesos de planeamiento, presupuesto, modernización institucional, cooperación técnica e investigación y desarrollo.



b. **Oficina General de Asesoría Jurídica**

Es el órgano encargado de prestar asesoría a la Alta Dirección y a las demás Dependencias del IMARPE en asuntos de carácter jurídico-legal, así como absolver las consultas que le sean formuladas en el ámbito de su competencia.

2. **Órgano de Apoyo**

a. **Oficina General de Administración**

Es el órgano responsable de programar, conducir y controlar los sistemas administrativos de tesorería, contabilidad, abastecimiento, gestión de recursos humanos y las actividades vinculadas a informática, trámite documentario y archivo central del IMARPE.

ÓRGANOS DE LÍNEA

1. **Dirección General de Investigación de Recursos Pelágicos (DGIRP)**

El desarrollo de las investigaciones de los recursos pelágicos, orientadas a cuantificar los stocks y sus fluctuaciones espacio-temporales en función del ambiente y la pesquería, son los objetivos básicos de la Dirección General de Investigaciones de Recursos Pelágicos. Ello contribuye a determinar los niveles de extracción sustentables para recomendar las medidas de manejo para la sostenibilidad de estos recursos. Asimismo, la dirección realiza investigaciones sobre recursos transzonales y altamente migratorios; así como sobre la biología, ecología y tamaño poblacional de las aves, mamíferos y tortugas marinas, en concordancia con los acuerdos internacionales.

Sus estudios se basan en el análisis de la condición reproductiva y su relación con el ecosistema (ambiente) marino de los principales recursos hidrobiológicos del mar peruano a nivel regional, utilizando índices reproductivos tales como: Fracción desovante (FD), actividad reproductiva (AR) e índice gonadosomático (IGS), los que describen los períodos. La DGIRP tiene 3 Áreas Funcionales (AF):

- a. Área Funcional de Investigaciones de Recursos Neríticos Pelágicos.
- b. Área funcional de Recursos Transzonales y Altamente Migratorios.
- c. Área Funcional de Dinámica de Población y Evaluación de Recursos Pelágicos.

2. **Dirección General de Investigaciones de Recursos Demersales y Litorales (DGIRDL)**

La Dirección General de Investigaciones de los Recursos Demersales y Litorales tiene como funciones el desarrollar investigaciones científicas de los recursos demersales, bentónicos y litorales, que sustentan pesquerías artesanales e industriales del país.

Así mismo, realiza investigaciones sobre la biodiversidad marina a distintas escalas espacio-temporales. Con ello, proporciona las bases científicas y técnicas, dentro de los alcances de un enfoque ecosistémico, para el ordenamiento pesquero nacional de estos recursos y del mar peruano en general. La DGIRDL tiene 3 Áreas Funcionales (AF):

- a. Área Funcional de Investigaciones de Peces Demersales, Bentónicos y Litorales.
- b. Área Funcional de Investigaciones de Invertebrados Marinos y Macroalgas.
- c. Área Funcional de Investigaciones en Biodiversidad.

3. **Dirección de Investigaciones Oceanográficas y Cambio Climático (DGIOCC)**

Es el órgano responsable del IMARPE de desarrollar las investigaciones científicas de los procesos y condiciones oceanográficas, físicas, químicas, biológicas y geológicas del mar peruano en el marco de la variabilidad climática, así como estudios del impacto del cambio climático de los ecosistemas marinos y marino-costeros.

Los investigadores aplican herramientas observacionales, experimentales, de modelado y de predicción, con lo cual brindan asesoría técnica veraz y oportuna para coadyuvar a la sostenibilidad de los recursos pesqueros y de los ecosistemas.



La DGIOCC se compone de tres áreas funcionales:

- a. Área Funcional de Investigación en Oceanografía Física.
- b. Área Funcional de Investigaciones en Oceanografía Biológica.
- c. Área Funcional de Investigaciones en Oceanografía Química y Geológica.

4. Dirección General de Investigaciones en Acuicultura (DGIA)

Es una dirección de línea encargada de realizar investigaciones para el desarrollo del cultivo de especies hidrobiológicas marinas y dulce acuícolas de importancia para la seguridad alimentaria y de la sanidad acuícola. Así mismo, la evaluación del comportamiento de los indicadores de la calidad acuática y evaluación de ambientes acuáticos para el desarrollo de la acuicultura, además, se cuenta con Banco de Germoplasma de Organismos Acuáticos, donde se mantienen cepas de diversos microorganismos.

La DGIA cuenta con tres áreas funcionales:

- a. Área Funcional de Investigaciones en Acuicultura.
- b. Área Funcional de Investigaciones Marino Costeras.
- c. Área Funcional de Investigaciones de Recursos en Aguas Continentales.

5. Dirección General de investigaciones en Hidroracústica, Sensoramiento Remoto y Artes de Pesca (DGIHSA)

Es el órgano responsable del IMARPE de realizar investigación científica y tecnológica, para la evaluación de recursos hidrobiológicos por métodos acústicos, diversificar los métodos de extracción y aumentar la eficiencia de las artes de pesca, y el estudio del ambiente marino y costero a través de imágenes de satélite.

La DGIHSA se compone de tres áreas funcionales de investigación:

- a. Área Funcional de Hidroracústica.
- b. Área Funcional de Artes de Pesca.
- c. Área Funcional de Sensoramiento Remoto.

4. MISION

Promover y realizar investigaciones científicas y tecnológicas del mar y de las aguas continentales y de los recursos vivos de ambos, con el objeto de lograr el racional aprovechamiento de los mismos; proporcionando al Ministerio de la Producción y mundo científico las base científicas y tecnológicas en forma veraz y oportuna.





5. OBJETIVOS ESTRATEGICOS INSTITUCIONALES (OEI)-ACCIONES ESTRATEGICAS INSTITUCIONALES (AEI)

N°	Objetivo PEI	N°	Acciones Estratégicas	Responsable
1	1. Incrementar las investigaciones biológicas-pesqueras y poblacionales de los recursos hidrobiológicos, con enfoque ecosistémico para su manejo sostenible en el sector pesca y acuicultura.	1.1	Investigaciones biológicas-pesqueras de los recursos que sustentan la pesquería industrial de forma oportuna para el ordenamiento del sector pesca y acuicultura.	DGIRP, DGIRDL, DGIHSA, DGIOCC, DGIA, LAB. COSTEROS.
		1.2	Investigaciones biológicas-pesqueras de los recursos que sustentan la pesquería artesanal de forma oportuna para el ordenamiento del sector pesca y acuicultura.	DGIRP, DGIRDL DGIHSA, DGIOCC, DGIA, LAB. COSTEROS Y CONTINENTAL.
		1.3	Investigaciones biológicas-pesqueras sobre especies Transzonales y Altamente Migratorias de forma oportuna para el aprovechamiento sostenible por el sector pesca y acuicultura.	DGIRP, DGIRDL, DGIOC, DGIHSRAP, DGIA, LAB. COSTEROS
2	2. Fortalecer el conocimiento de la biodiversidad de los ecosistemas acuáticos para su aprovechamiento sostenible en el sector pesca y acuicultura.	2.1	Investigaciones sobre la biodiversidad y los servicios de los ecosistemas acuáticos integrales, dirigidas a entidades públicas, privadas y académica.	DGIRP, DGIRDL DGIHSA, DGIOCC, DGIA, LAB. COSTEROS Y CONTINENTAL.
		2.2	Investigaciones en tecnología marina innovadoras que reduzcan los impactos sobre la biodiversidad dirigido al sector pesca y acuicultura.	DGIRP, DGIRDL DGIHSA, DGIOCC, DGIA, LAB. COSTEROS Y CONTINENTAL.
		2.3	Investigaciones sobre calidad del ambiente marino costero y continental especializadas para su adecuada gestión en el sector pesca y acuicultura.	DGIRP, DGIRDL DGIHSA, DGIOCC, DGIA, LAB. COSTEROS Y CONTINENTAL.
3	3. Incrementar las investigaciones oceanográficas y limnológicas de los ecosistemas acuáticos para pronosticar los impactos de la variabilidad climática en el sector pesca y acuicultura.	3.1	Investigaciones sobre la variabilidad del mar peruano, para mejorar la capacidad de predicción de los impactos asociados al ciclo ENOS y al cambio climático de forma oportuna dirigidas a entidades públicas, privadas y académica.	DGIRP, DGIRDL DGIHSA, DGIOCC, DGIA, LAB. COSTEROS.
		3.2	Investigaciones sobre los procesos oceanográficos físicos-biogeoquímicos y la respuesta biológica especializadas a diferentes escalas dirigidas a entidades públicas, privadas y académica.	DGIOCC
		3.3	Investigaciones sobre los procesos limnológicos, especializadas dirigidas a entidades públicas, privadas y académica.	DGIA, DGIOCC, LABORATORIO CONTINENTAL.
4	4. Incrementar las investigaciones en tecnología de cultivos y biotecnología para el desarrollo acuícola en el sector pesca y acuicultura.	4.1	Investigaciones para la ampliación de la frontera acuícola y su producción sostenida aplicadas en apoyo al sector acuícola.	DGIA, LAB. COSTERO DE ILO Y CONTINENTAL
		4.2	Investigaciones innovadoras para la transferencia de tecnología de cultivo a las comunidades de zonas Alto Andinas y Amazónicas.	DGIRP, DGIRDL DGIHSA, DGIOCC, DGIA.
		4.3	Investigaciones innovadoras en biotecnología de organismos acuáticos y su aplicación en el sector productivo acuícola.	DGIA, LAB. COSTEROS Y CONTINENTAL
5	5. Fortalecer la gestión institucional del IMARPE, como soporte del sector pesquero y acuícola.	S.1	Fortalecer las capacidades profesionales y técnicas del recurso humano.	OGA - AFRH
		S.2	Optimizar el sistema de gestión y difusión de la información institucional.	OGA, AFLeI, Biblioteca, Imagen institucional,
		S.3	Mejorar las plataformas de investigación científica y tecnológica del IMARPE acorde a los estándares de calidad.	SG, AFF, OGPP, Direcciones de Línea y LAB. COSTEROS
		S.4	Fortalecer la cooperación técnica con entidades y organismos nacionales e internacionales que contribuyan con el cumplimiento de los objetivos institucionales.	OGPP, Asuntos Interinstitucionales



M. FLORES

6. PLAN DE ACCION 2018

La estructura de la investigación científica en IMARPE, concierne las líneas y programas de investigación en materia de desarrollo pesquero y acuícola, en la **MATRIZ DE INVESTIGACIONES**, que ha sido elaborada y consensuada con información proporcionada por las dependencias de Línea, el cual constituye un instrumento básico de Evaluación Estratégica Institucional, orientados a la integración de las actividades, objetivos estratégicos y metas presupuestales. Anexo 1

Principales actividades:

- Seguimiento y evaluación de los principales **Recursos pesqueros pelágicos** (anchoveta y otros peces pelágicos), monitorear sus indicadores biológicos – pesqueros y poblacionales. (03 cruceros, uno en verano y dos en otoño).
- Evaluar la distribución, concentración, abundancia, biomasa y estructura poblacional de la **Merluza peruana y otros recursos demersales**, con el método de Área Barrida (02 crucero)
- Estimar la **biomasa del calamar gigante** y otros recursos de interés comercial. Determinar la distribución, concentración y características biológicas. (01 Crucero, primavera)
- Conocer las principales **características ecosistémicas de las especies Transzonales y altamente migratorias**, con énfasis en jurel, caballa, perico, túnidos y picudos, en relación a su hábitat y las variaciones en sus aspectos biológicos–pesqueros, que permitan recomendar medidas adecuadas para su conservación y administración.
- Conocer los principales factores que afectan los patrones de distribución, abundancia y **supervivencia de huevos y larvas** de los recursos pesqueros con énfasis en la anchoveta, utilizando herramientas observacionales y de modelado. 02 seguimientos (verano y otoño).
- Continuar con los **estudios del medio marino**, biología y pesquería de las principales especies de peces pelágicos, demersales e invertebrados, así como las condiciones oceanográficas y de salud en el ecosistema en **10 laboratorios regionales** (Tumbes, Paita, Santa Rosa, Chimbote, Huanchaco, Huacho, Pisco, Camaná, Ilo y Puno)
- Estudios sobre distribución, población, dieta, reproducción e interacción con las pesquerías: **aves, mamíferos y tortugas marinas** (verano e invierno). Realizar censos de **lobos finos y chuscos** (primavera y verano). Evaluar la interacción entre las pesquerías y los depredadores superiores (otoño y primavera).
- Ejecutar estudios de la **calidad ambiental** en áreas costeras seleccionadas y de importancia acuícola, en sus componentes: agua, sedimentos y organismos para estudiar los efectos de la influencia de los parámetros fisicoquímicos y contaminantes microbiológicos en los procesos costeros a fin de proporcionar información necesaria para su conservación- Huarvey, Cañete, Supe, Paramonga, Chorrillos, San Bartolo, Chilca y Callao. (07 Monitoreos).
- **Estudios de sanidad** de los especímenes objeto de manejo acuícola y pesquero en producción (03 especies: trucha, tilapia y langostino)



- Desarrollar el PpR 0068: "Estudio y monitoreo de los efectos del Fenómeno El Niño" en el ecosistema marino frente al Perú; efectuar una vigilancia continua y en tiempo real de los procesos que regulan la dinámica marina e interacción océano-atmosférica, para mejorar el diagnóstico y pronóstico del el Fenómeno El Niño.

El IMARPE ejecuta cuatro tareas, aporte a la Comisión Nacional del ENFEN:

- ✓ Monitoreo bio-oceanográfico en la zona norte del litoral peruano a bordo de embarcación científica (12 monitoreos bio-oceanográficos)
- ✓ Monitoreo diario de indicadores biológicos provenientes del Seguimiento de la Pesquería y Programa Bitácoras de Pesca (96 monitoreos en puntos fijos)
- ✓ Estudio de los efectos de las ondas atrapadas de a la costa sobre la fertilidad y la productividad biológica del ecosistema marino frente al Perú (12 simulaciones)
- ✓ Difusión del producto (12 comunicados oficiales y Documentos técnicos)

- Continuar con las investigaciones integradas del PpR 0095 "Fortalecimiento de la Pesca Artesanal", con información sobre aspectos de la pesca, biología, ecología, tecnología, lo cual permitirá regular la actividad pesquera, para lo cual se tiene programado desarrollar:

- ✓ 02 prospecciones pesqueras (verano y primavera)
- ✓ 01 Evaluación de Concha de abanico
- ✓ 03 informes sobre la Biodiversidad y recursos potenciales de la pesca artesanal – Guías de identificación
- ✓ 02 informes sobre el desarrollo de indicadores de la pesca ilegal no declarada y/o incidental, en la pesca artesanal
- ✓ Informes de la pesca artesanal en 56 lugares de observación

- Continuar con el desarrollo del PpR 0094 "Ordenamiento y Desarrollo de la Acuicultura", el cual nos permitirá generar información relacionada a la situación de especies con potencial acuícola y el medio ambiente donde viven, accediendo a:

- ✓ Evaluar áreas para apoyar la ampliación de la frontera acuícola en el ámbito marino y continental- lago Titicaca (04 informes técnicos)
- ✓ Desarrollar tecnología de cultivo (Chita, cabrilla, erizo rojo, lenguado, camarón de río, trucha, concha de abanico y pejerrey continental). (09 Manuales)
- ✓ Continuar con la asistencia técnica en zonas altoandinas y amazónicas, elaborando estudios para contribuir al desarrollo de la piscicultura continental. (Huánuco)

- Desarrollar el PpR 0137: Desarrollo de la Ciencia, Tecnología e Innovación Tecnológica

1. Actividad: "Operación y Mantenimiento de Infraestructura Científica y Tecnológica", conducir y ejecutar trabajos de mantenimiento y reparación de las embarcaciones de Investigación pertenecientes al IMARPE, lo cual permitirá contar con las plataformas (infraestructuras) en adecuadas condiciones de alistamiento y preparación, para ejecutar las operaciones de investigación científica (Cruceos ,prospecciones y monitoreos),

2. Actividad: "Instituciones desarrollan y ejecutan proyectos de Investigación Científica y de Innovación Tecnológica" Se participa desarrollando 04 proyectos de investigación:

- ✓ Estudio integrado del afloramiento costero frente a Perú (7 Informes técnicos)
- ✓ Estudio integrado de los procesos Físicos, Químicos y Biológicos en los Ecosistemas de Borde Costero (7 Informes técnicos)
- ✓ Impacto de los Cambios Climáticos en los ecosistemas marinos frente al Perú: vulnerabilidad, modelado y adaptación (8 Informes técnicos)
- ✓ Oceanografía pesquera (7 Informes técnicos)





PERÚ

Ministerio
de la Producción



IMARPE
INSTITUTO DEL MAR DEL PERÚ

- Proyectos de Inversión Pública:

1. Mejoramiento de los Servicios Científicos y Tecnológicos de la Sede Central del IMARPE, Distrito del Callao, Provincia Constitucional de Callao, Región Callao. Código SNIP 310397: Adecuadas condiciones para la provisión de los servicios científicos y tecnológicos en la Sede Central del IMARPE – Callao.

2. Mejoramiento de los Servicios Científicos y Tecnológicos de la Sede del IMARPE en Tumbes, Tumbes. Código SNIP 306649: Mejores condiciones para la provisión de los servicios científicos y tecnológicos en la Sede del IMARPE en Tumbes.

3. Mejoramiento del Servicio del Desembarcadero para el Manejo de Muestras de Investigación en la Sede Central del IMARPE, Distrito del Callao, Provincia Constitucional del Callao, Región Callao. Código SNIP 306715: Lograr mejores condiciones para la provisión de los servicios de desembarque y manipuleo de las muestras de investigación en el desembarcadero de la Sede Central del IMARPE, mediante su mejoramiento y adecuación a la Norma Técnica Peruana NTP ISO 17025 2006.



ANEXOS

Formatos de la Formulación del Plan Operativo Institucional 2018 (Aplicativo CEPLAN)

- 2.01 DIRECCION EJECUTIVA CIENTIFICA
- 2.03 DIRECCION GENERAL DE INVESTIGACIONES DE RECURSOS PELAGICOS
- 2.04 DIRECCION GENERAL DE INVESTIGACIONES DE RECURSOS DEMERSALES Y LITORALES
- 2.05 DIRECCION GENERAL DE INVESTIGACIONES OCEANOGRAFICAS Y CAMBIO CLIMATICO
- 2.06 DIRECCION GENERAL DE INVESTIGACIONES DE ACUICULTURA
- 2.07 DIRECCION GENERAL DE INVESTIGACIONES EN HIDROACUSTICA, SENSORAMIENTO REMOTO Y ARTES DE PESCA

- 02.09.01 TUMBES
- 02.09.02 PIURA
- 02.09.03 LAMBAYEQUE
- 02.09.04 LA LIBERTAD
- 02.09.05 ANCASH
- 02.09.06 LIMA
- 02.09.07 ICA
- 02.09.08 AREQUIPA
- 02.09.09 MOQUEGUA
- 02.09.10 PUNO

- 2.08 AREA FUNCIONAL DE FLOTA

- 1.02 ORGANO DE CONTROL INSTITUCIONAL
- 02.02.02 OFICINA GENERAL DE ADMINISTRACION
- 02.02.03 OFICINA GENERAL DE PLANEAMIENTO Y PRESUPUESTO
- 02.02.04 OFICINA GENERAL DE ASESORIA JURIDICA



PLAN OPERATIVO INSTITUCIONAL CONSOLIDADO CON MONTO FINANCIERO

Año : 2018

Nivel de Gobierno : E - GOBIERNO NACIONAL
Sector : 38 - PRODUCCION
Pliego : 240 - INSTITUTO DEL MAR DEL PERU - IMARPE
Unidad Ejecutora : 000193 - OFICINA DE ADMINISTRACION-IMARPE

Centro de Costo : 02.01 - DIRECCION EJECUTIVA CIENTIFICA

OEI.05 FORTALECER LA GESTIÓN INSTITUCIONAL DEL IMARPE, COMO SOPORTE DEL SECTOR PESQUERO Y ACUÍCOLA.
AEI.05.02 OPTIMIZAR EL SISTEMA DE GESTIÓN Y DIFUSIÓN DE LA INFORMACIÓN INSTITUCIONAL

COD.	Actividad Operativa	Ubigeo	Meta Anual	U.M.	PROGRAMACION												Monto POI S/.	
					1	2	3	4	5	6	7	8	9	10	11	12		
18AO110572087	DIRECCIÓN DE LA GESTIÓN INSTITUCIONAL	070101 : CALLAO	12	001 : ACCION	52,508	52,504	52,504	52,504	52,504	52,504	52,504	52,504	52,504	52,504	52,504	52,504	52,504	630,047
18AO110572091	PAGO AL PERSONAL CON CONTRATO ADMINISTRATIVO DE SERVICIOS	070101 : CALLAO	12	137 : PLANILLA	65,905	65,905	65,907	65,907	65,907	65,907	65,907	65,907	65,907	65,907	65,907	65,907	65,907	790,880
18AO110572090	PAGO AL PERSONAL PERMANENTE	070101 : CALLAO	12	137 : PLANILLA	63,660	63,660	63,660	63,661	63,661	63,661	63,661	63,661	63,661	63,661	63,661	63,661	63,661	763,929

OEI.05 FORTALECER LA GESTIÓN INSTITUCIONAL DEL IMARPE, COMO SOPORTE DEL SECTOR PESQUERO Y ACUÍCOLA.
AEI.05.03 MEJORAR LAS PLATAFORMAS DE INVESTIGACIÓN CIENTÍFICA Y TECNOLÓGICA DEL IMARPE ACORDE A LOS ESTÁNDARES DE CALIDAD.

COD.	Actividad Operativa	Ubigeo	Meta Anual	U.M.	PROGRAMACION												Monto POI S/.	
					1	2	3	4	5	6	7	8	9	10	11	12		
18AO110530176	FORTALECIMIENTO DE LABORATORIOS ANALÍTICOS PARA LA ACREDITACIÓN	070101 : CALLAO	6	269 : PROCEDIMIENTOS	31,015	31,015	36,852	32,456	43,348	31,316	50,806	32,466	31,016	34,516	31,016	31,316	31,316	417,138

OEI.05 FORTALECER LA GESTIÓN INSTITUCIONAL DEL IMARPE, COMO SOPORTE DEL SECTOR PESQUERO Y ACUÍCOLA.
AEI.05.04 FORTALECER LA COOPERACIÓN TÉCNICA CON ENTIDADES Y ORGANISMOS NACIONALES E INTERNACIONALES QUE CONTRIBUYAN CON EL CUMPLIMIENTO DE LOS OBJETIVOS INSTITUCIONALES.

COD.	Actividad Operativa	Ubigeo	Meta Anual	U.M.	PROGRAMACION												Monto POI S/.	
					1	2	3	4	5	6	7	8	9	10	11	12		
18AO110530230	COORDINACIÓN REGIONAL DE ESTUDIOS MARINOS COSTEROS - CPPS	070101 : CALLAO	6	060 : INFORME	6,770	6,770	6,770	6,771	6,771	6,771	6,771	6,771	6,771	6,771	6,771	6,771	6,771	81,249
18AO110530235	COORDINACIÓN REGIONAL DE ESTUDIOS MARINOS COSTEROS - EMFEN	070101 : CALLAO	6	060 : INFORME	18,653	18,653	18,653	18,653	18,653	18,653	18,653	18,653	18,653	18,654	18,654	18,654	18,654	223,840
18AO110530250	COORDINACIÓN REGIONAL DE ESTUDIOS MARINOS COSTEROS - ANTÁRTICOS	070101 : CALLAO	8	060 : INFORME	235,358	48,400	8,396	0	0	19,730	38,443	34,575	0	35,530	0	0	0	420,432
18AO110530253	PAGO AL PERSONAL CON CONTRATO ADMINISTRATIVO DE SERVICIOS	070101 : CALLAO	12	137 : PLANILLA	10,405	10,405	10,405	10,405	10,405	10,405	10,405	10,405	10,405	10,405	10,406	10,406	10,406	124,852



PLAN OPERATIVO INSTITUCIONAL CONSOLIDADO CON META FISICA

Año : 2018

Nivel de Gobierno : E - GOBIERNO NACIONAL
Sector : 38 - PRODUCCION
Pliego : 240 - INSTITUTO DEL MAR DEL PERU - IMARPE
Unidad Ejecutora : 000193 - OFICINA DE ADMINISTRACION-IMARPE

Centro de Costo: 02.01 - DIRECCION EJECUTIVA CIENTIFICA

OE1.05 FORTALECER LA GESTIÓN INSTITUCIONAL DEL IMARPE, COMO SOPORTE DEL SECTOR PESQUERO Y ACUÍCOLA.

AE1.05.02 OPTIMIZAR EL SISTEMA DE GESTIÓN Y DIFUSIÓN DE LA INFORMACIÓN INSTITUCIONAL.

COD.	Actividad Operativa	Ubigeo	Meta Anual S/.	U.M.	PROGRAMACION												Meta Fisica Anual	Prioridad	
					1	2	3	4	5	6	7	8	9	10	11	12			
18AO110572090	PAGO AL PERSONAL PERMANENTE	070101 : CALLAO	763,929 00	137 : PLANILLA	1	1	1	1	1	1	1	1	1	1	1	1	1	12	-
18AO110572091	PAGO AL PERSONAL CON CONTRATO ADMINISTRATIVO DE SERVICIOS	070101 : CALLAO	790,880 00	137 : PLANILLA	1	1	1	1	1	1	1	1	1	1	1	1	1	12	-
18AO110572087	DIRECCIÓN DE LA GESTIÓN INSTITUCIONAL	070101 : CALLAO	630,047 00	001 : ACGON	1	1	1	1	1	1	1	1	1	1	1	1	1	12	-

OE1.05 FORTALECER LA GESTIÓN INSTITUCIONAL DEL IMARPE, COMO SOPORTE DEL SECTOR PESQUERO Y ACUÍCOLA.

AE1.05.03 MEJORAR LAS PLATAFORMAS DE INVESTIGACIÓN CIENTÍFICA Y TECNOLÓGICA DEL IMARPE ACORDE A LOS ESTÁNDARES DE CALIDAD.

COD.	Actividad Operativa	Ubigeo	Meta Anual S/.	U.M.	PROGRAMACION												Meta Fisica Anual	Prioridad	
					1	2	3	4	5	6	7	8	9	10	11	12			
18AO110530176	FORTALECIMIENTO DE LABORATORIOS ANALÍTICOS PARA LA ACREDITACIÓN	070101 : CALLAO	417,138 00	269 : PROCEDIMIENTOS	0	0	2	0	0	2	0	0	2	0	0	0	0	6	-

OE1.05 FORTALECER LA GESTIÓN INSTITUCIONAL DEL IMARPE, COMO SOPORTE DEL SECTOR PESQUERO Y ACUÍCOLA.

AE1.05.04 FORTALECER LA COOPERACIÓN TÉCNICA CON ENTIDADES Y ORGANISMOS NACIONALES E INTERNACIONALES QUE CONTRIBUYAN CON EL CUMPLIMIENTO DE LOS OBJETIVOS INSTITUCIONALES.

COD.	Actividad Operativa	Ubigeo	Meta Anual S/.	U.M.	PROGRAMACION												Meta Fisica Anual	Prioridad	
					1	2	3	4	5	6	7	8	9	10	11	12			
18AO110530253	PAGO AL PERSONAL CON CONTRATO ADMINISTRATIVO DE SERVICIOS	070101 : CALLAO	124,862 00	137 : PLANILLA	1	1	1	1	1	1	1	1	1	1	1	1	1	12	-
18AO110530230	COORDINACIÓN REGIONAL DE ESTUDIOS MARINOS COSTEROS - CPPS	070101 : CALLAO	81,249 00	060 : INFORME	0	0	1	0	0	2	0	0	1	0	0	2	6	-	
18AO110530235	COORDINACIÓN REGIONAL DE ESTUDIOS MARINOS COSTEROS - ENFEM	070101 : CALLAO	223,840 00	060 : INFORME	0	0	1	0	0	2	0	0	1	0	0	2	6	-	
18AO110530250	COORDINACIÓN REGIONAL DE ESTUDIOS MARINOS COSTEROS - ANTÁRTICOS	070101 : CALLAO	420,432 00	060 : INFORME	1	1	1	0	0	1	2	1	0	1	0	0	8	-	



PLAN OPERATIVO INSTITUCIONAL CONSOLIDADO CON MONTO FINANCIERO

Año : 2018

Nivel de Gobierno : E - GOBIERNO NACIONAL
Sector : 38 - PRODUCCION
Pliego : 240 - INSTITUTO DEL MAR DEL PERU - IMARPE
Unidad Ejecutora : 000193 - OFICINA DE ADMINISTRACION-IMARPE

Centro de Costo : 02.03 - DIRECCION GENERAL DE INVESTIGACIONES DE RECURSOS PELAGICOS

OEI.01. INCREMENTAR LAS INVESTIGACIONES BIOLÓGICAS-PESQUERAS Y POBLACIONALES DE LOS RECURSOS HIDROBIOLÓGICOS, CON ENFOQUE ECOSISTÉMICO PARA SU MANEJO SOSTENIBLE EN EL SECTOR PESCA Y ACUICULTURA.

AEI.01.01. INVESTIGACIONES BIOLÓGICAS-PESQUERAS DE LOS RECURSOS QUE SUSTENTAN LA PESQUERÍA INDUSTRIAL DE FORMA OPORTUNA PARA EL ORDENAMIENTO DEL SECTOR PESCA Y ACUICULTURA.

COD.	Actividad Operativa	Ubigeo	Meta Anual	U.M.	PROGRAMACION												Monto POI S/.	
					1	2	3	4	5	6	7	8	9	10	11	12		
18AO110530696	TALLER DE SEGUIMIENTO DE LA PESQUERÍA PELÁGICA	070101 : CALLAO	1	201 : INFORME TECNICO	0	25,000	0	0	0	0	0	0	0	0	0	0	0	25,000
18AO110530700	SEGUIMIENTO DEL PROCESO REPRODUCTIVO DE ESPECIES DE IMPORTANCIA COMERCIAL	070101 : CALLAO	6	201 : INFORME TECNICO	1,113	33,193	12,371	66,412	15,761	8,925	71,171	4,494	13,000	0	0	0	0	226,440
18AO110530707	GRADO DE BIENESTAR Y DIFUSIÓN DE ESCALAS DE MADUREZ GONADAL DE ESPECIES COMERCIALES	070101 : CALLAO	22	248 : REPORTE	0	16,944	16,913	3,400	18,174	2,540	574	60	7,500	60	0	0	0	66,165
18AO110530719	CENSO NACIONAL DE LOBOS MARINOS	070101 : CALLAO	2	060 : INFORME	0	59,000	59,000	0	0	0	0	0	0	0	45,935	45,000	0	208,935
18AO110530721	MONITOREO DE FAUNA MARINA VARADA EN EL LITORAL	070101 : CALLAO	3	060 : INFORME	0	0	16,766	0	0	16,767	0	0	0	0	16,767	0	0	50,300
18AO110530725	INTERACCIONES DE DEPREDADORES SUPERIORES Y LA PESQUERÍA	070101 : CALLAO	2	060 : INFORME	0	0	0	0	0	0	10,887	0	0	10,888	0	0	0	21,775
18AO110530714	EFFECTUAR EVALUACIONES INDIRECTAS DE LOS PRINCIPALES RECURSOS PESQUEROS	070101 : CALLAO	5	201 : INFORME TECNICO	82,131	82,134	82,134	82,134	82,134	82,134	82,134	82,134	82,134	82,134	82,134	82,134	82,134	995,605
18AO110530733	DIETA DE AVES MARINAS	070101 : CALLAO	11	060 : INFORME	4,915	4,915	4,916	4,916	4,916	4,916	4,916	4,916	4,916	4,916	4,916	4,916	4,916	58,890
18AO110530673	PAGO AL PERSONAL PERMANENTE	070101 : CALLAO	12	137 : PLANILLA	110,456	110,456	110,456	110,456	110,456	110,456	110,456	110,456	110,456	110,456	110,456	110,456	110,456	1,325,472
18AO110530680	GESTIÓN Y FUNCIONAMIENTO OPERATIVO	070101 : CALLAO	12	001 : ACCION	7,698	7,698	7,698	7,698	7,698	7,698	7,698	7,698	7,698	7,698	7,698	7,698	7,698	92,376
18AO110530683	PAGO AL PERSONAL CON CONTRATO ADMINISTRATIVO DE SERVICIOS	070101 : CALLAO	12	137 : PLANILLA	88,295	88,295	88,295	88,295	88,295	88,295	88,295	88,295	88,295	88,295	88,295	88,295	88,295	1,059,540
18AO110530691	SEGUIMIENTO DE LA PESQUERÍA DE ANCHOVETA Y OTROS RECURSOS PELÁGICOS	070101 : CALLAO	5	201 : INFORME TECNICO	3,260	19,842	6,321	16,943	25,929	32,119	7,920	4,500	5,973	20,828	3,365	3,000	0	150,000

OEI.01. INCREMENTAR LAS INVESTIGACIONES BIOLÓGICAS-PESQUERAS Y POBLACIONALES DE LOS RECURSOS HIDROBIOLÓGICOS, CON ENFOQUE ECOSISTÉMICO PARA SU MANEJO SOSTENIBLE EN EL SECTOR PESCA Y ACUICULTURA.

AEI.01.03. INVESTIGACIONES BIOLÓGICAS-PESQUERAS SOBRE ESPECIES TRANSZONALES Y ALTAMENTE MIGRATORIAS DE FORMA OPORTUNA PARA EL APROVECHAMIENTO SOSTENIBLE POR EL SECTOR PESCA Y ACUICULTURA.

COD.	Actividad Operativa	Ubigeo	Meta Anual	U.M.	PROGRAMACION												Monto POI S/.	
					1	2	3	4	5	6	7	8	9	10	11	12		
18AO110530767	GESTIÓN Y FUNCIONAMIENTO OPERATIVO	070101 : CALLAO	12	001 : ACCION	1,358	1,358	1,358	1,358	1,358	1,358	1,358	1,358	1,358	1,358	1,358	1,358	1,358	16,301
18AO110530773	PAGO AL PERSONAL CON CONTRATO ADMINISTRATIVO DE SERVICIOS	070101 : CALLAO	12	137 : PLANILLA	15,582	15,582	15,582	15,582	15,582	15,582	23,082	15,582	15,582	15,582	15,582	23,084	0	201,986
18AO110530778	MONITOREO Y EVALUACIÓN DE RECURSOS TRANSZONALES	070101 : CALLAO	6	201 : INFORME TECNICO	0	5,000	0	5,000	95,000	5,000	0	5,000	0	5,000	0	0	0	120,000
18AO110530759	PAGO AL PERSONAL PERMANENTE	070101 : CALLAO	12	137 : PLANILLA	19,492	19,492	19,492	19,492	19,492	19,492	19,492	19,492	19,492	19,492	19,492	19,492	19,492	233,906



PLAN OPERATIVO INSTITUCIONAL CONSOLIDADO CON META FISICA

Año : 2018

Nivel de Gobierno : E - GOBIERNO NACIONAL
Sector : 38 - PRODUCCION
Pliego : 240 - INSTITUTO DEL MAR DEL PERU - IMARPE
Unidad Ejecutora : 000193 - OFICINA DE ADMINISTRACION-IMARPE

Centro de Costo: 02.03 - DIRECCION GENERAL DE INVESTIGACIONES DE RECURSOS PELAGICOS

OEI.01 INCREMENTAR LAS INVESTIGACIONES BIOLÓGICAS-PESQUERAS Y POBLACIONALES DE LOS RECURSOS HIDROBIOLÓGICOS, CON ENFOQUE ECOSISTÉMICO PARA SU MANEJO SOSTENIBLE EN EL SECTOR PESCA Y ACUICULTURA.

AEI.01.01 INVESTIGACIONES BIOLÓGICAS-PESQUERAS DE LOS RECURSOS QUE SUSTENTAN LA PESQUERÍA INDUSTRIAL DE FORMA OPORTUNA PARA EL ORDENAMIENTO DEL SECTOR PESCA Y ACUICULTURA.

COD.	Actividad Operativa	Ubigeo	Meta Anual S/.	U.M.	PROGRAMACION												Meta Fisica Anual	Prioridad	
					1	2	3	4	5	6	7	8	9	10	11	12			
18AO110530753	DIETA DE AVES MARINAS	070101 : CALLAO	58,990.00	060 : INFORME	0	1	1	1	1	1	1	1	1	1	1	1	1	11	-
18AO110530725	INTERACCIONES DE DEPREDADORES SUPERIORES Y LA PESQUERÍA	070101 : CALLAO	21,775.00	060 : INFORME	0	0	0	0	0	0	0	1	0	0	1	0	0	2	-
18AO110530696	TALLER DE SEGUIMIENTO DE LA PESQUERÍA PELÁGICA	070101 : CALLAO	25,000.00	201 : INFORME TECNICO	0	0	1	0	0	0	0	0	0	0	0	0	0	1	-
18AO110530700	SEGUIMIENTO DEL PROCESO REPRODUCTIVO DE ESPECIES DE IMPORTANCIA COMERCIAL	070101 : CALLAO	226,440.00	201 : INFORME TECNICO	0	0	1	0	0	2	0	0	1	0	0	2	0	6	-
18AO110530714	EFECTUAR EVALUACIONES INDIRECTAS DE LOS PRINCIPALES RECURSOS PESQUEROS	070101 : CALLAO	985,605.00	201 : INFORME TECNICO	0	0	1	1	0	0	0	0	0	1	0	2	0	5	-
18AO110530718	CENSO NACIONAL DE LOBOS MARINOS	070101 : CALLAO	208,935.00	060 : INFORME	1	0	0	1	0	0	0	0	0	0	0	0	0	2	-
18AO110530683	PAGO AL PERSONAL CON CONTRATO ADMINISTRATIVO DE SERVICIOS	070101 : CALLAO	1,059,540.00	137 : PLANILLA	1	1	1	1	1	1	1	1	1	1	1	1	1	12	-
18AO110530691	SEGUIMIENTO DE LA PESQUERÍA DE ANCHOVETA Y OTROS RECURSOS PELÁGICOS	070101 : CALLAO	150,000.00	201 : INFORME TECNICO	0	2	0	0	0	0	1	1	0	0	0	1	0	5	-
18AO110530673	PAGO AL PERSONAL PERMANENTE	070101 : CALLAO	1,325,472.00	137 : PLANILLA	1	1	1	1	1	1	1	1	1	1	1	1	1	12	-
18AO110530707	GRADO DE BIENESTAR Y DIFUSIÓN DE ESCALAS DE MADUREZ GONADAL DE ESPECIES COMERCIALES	070101 : CALLAO	66,165.00	248 : REPORTE	2	1	2	2	2	2	2	1	2	2	2	2	0	22	-
18AO110530680	GESTIÓN Y FUNCIONAMIENTO OPERATIVO	070101 : CALLAO	92,376.00	001 : ACCION	1	1	1	1	1	1	1	1	1	1	1	1	1	12	-
18AO110530721	MONITOREO DE FAUNA MARINA VARADA EN EL LITORAL	070101 : CALLAO	50,300.00	060 : INFORME	0	0	0	1	0	0	0	1	0	0	1	0	0	3	-

OEI.01 INCREMENTAR LAS INVESTIGACIONES BIOLÓGICAS-PESQUERAS Y POBLACIONALES DE LOS RECURSOS HIDROBIOLÓGICOS, CON ENFOQUE ECOSISTÉMICO PARA SU MANEJO SOSTENIBLE EN EL SECTOR PESCA Y ACUICULTURA.

AEI.01.03 INVESTIGACIONES BIOLÓGICAS-PESQUERAS SOBRE ESPECIES TRANZONALES Y ALTAMENTE MIGRATORIAS DE FORMA OPORTUNA PARA EL APROVECHAMIENTO SOSTENIBLE POR EL SECTOR PESCA Y ACUICULTURA.

COD.	Actividad Operativa	Ubigeo	Meta Anual S/.	U.M.	PROGRAMACION												Meta Fisica Anual	Prioridad	
					1	2	3	4	5	6	7	8	9	10	11	12			
18AO110530767	GESTIÓN Y FUNCIONAMIENTO OPERATIVO	070101 : CALLAO	16,301.00	001 : ACCION	1	1	1	1	1	1	1	1	1	1	1	1	1	12	-
18AO110530773	PAGO AL PERSONAL CON CONTRATO ADMINISTRATIVO DE SERVICIOS	070101 : CALLAO	201,986.00	137 : PLANILLA	1	1	1	1	1	1	1	1	1	1	1	1	1	12	-
18AO110530778	MONITOREO Y EVALUACIÓN DE RECURSOS TRANZONALES	070101 : CALLAO	120,000.00	201 : INFORME TECNICO	0	0	1	0	0	2	0	0	1	0	0	2	0	6	-
18AO110530759	PAGO AL PERSONAL PERMANENTE	070101 : CALLAO	233,906.00	137 : PLANILLA	1	1	1	1	1	1	1	1	1	1	1	1	1	12	-



PLAN OPERATIVO INSTITUCIONAL CONSOLIDADO CON MONTO FINANCIERO

Año : 2018

Nivel de Gobierno : E - GOBIERNO NACIONAL
Sector : 88 - PRODUCCION
Pliego : 240 - INSTITUTO DEL MAR DEL PERU - IMARPE
Unidad Ejecutora : 000193 - OFICINA DE ADMINISTRACION-IMARPE

Centro de Costo : 02.04 - DIRECCION GENERAL DE INVESTIGACIONES DE RECURSOS DEMERSALES Y LITORALES

OEI.01 INCREMENTAR LAS INVESTIGACIONES BIOLÓGICAS-PESQUERAS Y POBLACIONALES DE LOS RECURSOS HIDROBIOLÓGICOS, CON ENFOQUE ECOSISTÉMICO PARA SU MANEJO SOSTENIBLE EN EL SECTOR PESCA Y ACUICULTURA.

AEI.01.01 INVESTIGACIONES BIOLÓGICAS-PESQUERAS DE LOS RECURSOS QUE SUSTENTAN LA PESQUERÍA INDUSTRIAL DE FORMA OPORTUNA PARA EL ORDENAMIENTO DEL SECTOR PESCA Y ACUICULTURA.

COD.	Actividad Operativa	Ubigeo	Meta Anual	U.M.	PROGRAMACION												Monto POI S/.
					1	2	3	4	5	6	7	8	9	10	11	12	
18AO110531189	EVALUACIÓN DE LA POBLACIÓN DE MERLUZA Y OTROS DEMERSALES POR EL MÉTODO DEL ÁREA BARRIDA. BIC OLAYA	070101 : CALLAO	2	060 : INFORME	0	0	0	308,973	103,007	88,020	0	0	0	0	0	0	500,000
18AO110531195	REALIZAR ESTUDIOS DE TROFODINAMICA	070101 : CALLAO	24	248 : REPORTE	0	1,867	9,812	1,867	0	1,867	1,675	617	0	192	0	192	18,089
18AO110531203	REALIZAR ESTUDIOS EN EDAD Y CRECIMIENTO	070101 : CALLAO	4	201 : INFORME TECNICO	0	132	2,305	6,396	0	1,332	0	132	0	132	400	132	10,961

OEI.01 INCREMENTAR LAS INVESTIGACIONES BIOLÓGICAS-PESQUERAS Y POBLACIONALES DE LOS RECURSOS HIDROBIOLÓGICOS, CON ENFOQUE ECOSISTÉMICO PARA SU MANEJO SOSTENIBLE EN EL SECTOR PESCA Y ACUICULTURA.

AEI.01.02 INVESTIGACIONES BIOLÓGICAS-PESQUERAS DE LOS RECURSOS QUE SUSTENTAN LA PESQUERÍA ARTESANAL DE FORMA OPORTUNA PARA EL ORDENAMIENTO DEL SECTOR PESCA Y ACUICULTURA.

COD.	Actividad Operativa	Ubigeo	Meta Anual	U.M.	PROGRAMACION												Monto POI S/.
					1	2	3	4	5	6	7	8	9	10	11	12	
18AO110531159	FORTALECIMIENTO DEL SISTEMA DE INFORMACIÓN DE LA PESCA ARTESANAL	070101 : CALLAO	56	248 : REPORTE	74,316	67,565	64,243	83,264	77,623	120,407	86,948	79,092	109,141	86,683	84,653	78,997	1,012,992
18AO110531166	FORTALECIMIENTO DEL SEGUIMIENTO DE PESQUERÍAS DE ESPECIES OBJETIVO	070101 : CALLAO	6	060 : INFORME	4,711	29,236	28,269	36,757	42,865	34,309	34,582	34,309	34,442	34,442	34,442	37,824	395,188
18AO110531170	DESARROLLO DE INDICADORES DE LA PESCA ILEGAL NO DECLARADA Y/O INCIDENTAL, EN LA PESCA ARTESANAL	070101 : CALLAO	2	060 : INFORME	0	4,039	4,040	4,039	4,040	4,039	4,040	4,039	4,040	4,039	4,040	0	40,395
18AO110531173	DETERMINACIÓN DEL ESFUERZO PESQUERO ARTESANAL QUE ACTÚA SOBRE LOS RECURSOS COSTEROS	070101 : CALLAO	2	060 : INFORME	0	0	0	0	0	42,500	36,500	0	0	0	0	0	79,000
18AO110531178	PAGO AL PERSONAL CON CONTRATO ADMINISTRATIVO DE SERVICIOS	070101 : CALLAO	12	137 : PLANILLA	235,900	235,900	235,900	235,900	235,900	235,900	235,900	251,500	235,900	235,900	235,900	251,500	2,662,000
18AO110531137	EVALUACIONES Y PROSPECCIONES DE RECURSOS COSTEROS EXPLOTADOS POR LA PESCA ARTESANAL	070101 : CALLAO	2	060 : INFORME	0	0	0	0	116,115	0	0	0	0	0	0	0	116,115
18AO110531140	BIODIVERSIDAD Y RECURSOS POTENCIALES DE LA PESCA ARTESANAL	070101 : CALLAO	3	060 : INFORME	0	0	0	0	0	0	0	0	49,000	0	0	0	49,000
18AO110531289	PAGO AL PERSONAL PERMANENTE	070101 : CALLAO	12	137 : PLANILLA	168,220	168,220	168,220	168,221	168,221	168,221	168,221	168,221	168,221	168,221	168,221	168,221	2,018,649
18AO110531243	PAGO AL PERSONAL CON CONTRATO ADMINISTRATIVO DE SERVICIOS	070101 : CALLAO	12	137 : PLANILLA	28,400	28,400	28,400	28,400	28,400	28,400	28,400	29,900	28,400	28,400	28,400	29,900	343,800
18AO110531215	SEGUIMIENTO DE PESQUERÍA DE INVERTEBRADOS MARINOS	070101 : CALLAO	6	060 : INFORME	0	8,993	10,778	26,812	7,294	6,964	6,614	5,064	63,664	7,114	6,864	6,064	157,225
18AO110531225	SEGUIMIENTO DE PESQUERÍAS DE LOS PRINCIPALES RECURSOS DEMERSALES Y COSTEROS.	070101 : CALLAO	12	248 : REPORTE	2,288	36,771	22,317	12,426	11,033	3,847	11,450	7,423	16,362	24,701	12,170	3,694	164,482
18AO110531229	REALIZAR ESTUDIOS DE TROFODINAMICA	070101 : CALLAO	24	201 : INFORME TECNICO	0	1,867	9,811	1,867	0	1,867	1,675	617	0	192	0	192	18,088
18AO110531235	REALIZAR ESTUDIOS EN EDAD Y CRECIMIENTO	070101 : CALLAO	4	201 : INFORME TECNICO	0	132	2,305	6,396	0	1,332	0	132	0	132	400	132	10,961
18AO110531237	GESTIÓN Y FUNCIONAMIENTO OPERATIVO	070101 : CALLAO	12	001 : ACCION	55,643	55,645	55,645	55,645	55,645	55,645	55,645	55,645	55,645	55,645	55,645	55,645	667,738



PLAN OPERATIVO INSTITUCIONAL CONSOLIDADO CON META FISICA

Año : 2018

Nivel de Gobierno : E - GOBIERNO NACIONAL
Sector : 38 - PRODUCCION
Pliego : 240 - INSTITUTO DEL MAR DEL PERU - IMARPE
Unidad Ejecutora : 000193 - OFICINA DE ADMINISTRACION-IMARPE

Centro de Costo : 02.04 - DIRECCION GENERAL DE INVESTIGACIONES DE RECURSOS DEMERSALES Y LITORALES

OEI.01 INCREMENTAR LAS INVESTIGACIONES BIOLÓGICAS-PESQUERAS Y POBLACIONALES DE LOS RECURSOS HIDROBIOLÓGICOS, CON ENFOQUE ECOSISTÉMICO PARA SU MANEJO SOSTENIBLE EN EL SECTOR PESCA Y ACUICULTURA.

AEI.01.01 INVESTIGACIONES BIOLÓGICAS-PESQUERAS DE LOS RECURSOS QUE SUSTENTAN LA PESQUERÍA INDUSTRIAL DE FORMA OPORTUNA PARA EL ORDENAMIENTO DEL SECTOR PESCA Y ACUICULTURA

COD.	Actividad Operativa	Ubigeo	Meta Anual S/.	U/M.	PROGRAMACION												Meta Fisica Anual	Prioridad	
					1	2	3	4	5	6	7	8	9	10	11	12			
18AO110531188	EVALUACIÓN DE LA POBLACIÓN DE MERLUZA Y OTROS DEMERSALES POR EL MÉTODO DEL ÁREA BARRIDA. BIC OLAYA	070101 : CALLAO	500,000.00	060 : INFORME	0	0	0	1	0	1	0	0	0	0	0	0	0	2	-
18AO110531195	REALIZAR ESTUDIOS DE TROFODINAMICA	070101 : CALLAO	18,089.00	248 : REPORTE	0	1	3	2	1	4	2	1	3	1	1	5	24	-	
18AO110531203	REALIZAR ESTUDIOS EN EDAD Y CRECIMIENTO	070101 : CALLAO	10,961.00	201 : INFORME TECNICO	0	0	1	0	0	1	0	0	1	0	0	1	4	-	

OEI.01 INCREMENTAR LAS INVESTIGACIONES BIOLÓGICAS-PESQUERAS Y POBLACIONALES DE LOS RECURSOS HIDROBIOLÓGICOS, CON ENFOQUE ECOSISTÉMICO PARA SU MANEJO SOSTENIBLE EN EL SECTOR PESCA Y ACUICULTURA.

AEI.01.02 INVESTIGACIONES BIOLÓGICAS-PESQUERAS DE LOS RECURSOS QUE SUSTENTAN LA PESQUERÍA ARTESANAL DE FORMA OPORTUNA PARA EL ORDENAMIENTO DEL SECTOR PESCA Y ACUICULTURA

COD.	Actividad Operativa	Ubigeo	Meta Anual S/.	U/M.	PROGRAMACION												Meta Fisica Anual	Prioridad
					1	2	3	4	5	6	7	8	9	10	11	12		
18AO110531239	PAGO AL PERSONAL PERMANENTE	070101 : CALLAO	2,018,649.00	137 : PLANILLA	1	1	1	1	1	1	1	1	1	1	1	1	12	-
18AO110531178	PAGO AL PERSONAL CON CONTRATO ADMINISTRATIVO DE SERVICIOS	070101 : CALLAO	2,862,000.00	137 : PLANILLA	1	1	1	1	1	1	1	1	1	1	1	1	12	-
18AO110531159	FORTALECIMIENTO DEL SISTEMA DE INFORMACIÓN DE LA PESCA ARTESANAL	070101 : CALLAO	1,012,992.00	248 : REPORTE	4	4	5	4	4	7	4	4	5	4	4	7	56	-
18AO110531170	DESARROLLO DE INDICADORES DE LA PESCA ILEGAL NO DECLARADA Y/O INCIDENTAL, EN LA PESCA ARTESANAL	070101 : CALLAO	40,395.00	060 : INFORME	0	0	0	0	0	1	0	0	0	0	0	1	2	-
18AO110531137	EVALUACIONES Y PROSPECCIONES DE RECURSOS COSTEROS EXPLOTADOS POR LA PESCA ARTESANAL	070101 : CALLAO	116,115.00	060 : INFORME	0	0	0	0	1	0	0	0	0	0	0	1	2	-
18AO110531173	DETERMINACIÓN DEL ESFUERZO PESQUERO ARTESANAL QUE ACTÚA SOBRE LOS RECURSOS COSTEROS	070101 : CALLAO	79,000.00	060 : INFORME	0	0	0	0	0	1	0	0	0	0	0	1	2	-
18AO110531140	BIODIVERSIDAD Y RECURSOS POTENCIALES DE LA PESCA ARTESANAL	070101 : CALLAO	49,000.00	060 : INFORME	0	0	0	0	0	1	0	0	1	0	0	1	3	-
18AO110531243	PAGO AL PERSONAL CON CONTRATO ADMINISTRATIVO DE SERVICIOS	070101 : CALLAO	343,800.00	137 : PLANILLA	1	1	1	1	1	1	1	1	1	1	1	1	12	-
18AO110531237	GESTIÓN Y FUNCIONAMIENTO OPERATIVO	070101 : CALLAO	667,738.00	001 : ACCION	1	1	1	1	1	1	1	1	1	1	1	1	12	-
18AO110531215	SEGUIMIENTO DE PESQUERÍA DE INVERTEBRADOS MARINOS	070101 : CALLAO	157,225.00	060 : INFORME	0	0	1	0	0	2	0	0	1	0	0	2	6	-
18AO110531225	SEGUIMIENTO DE PESQUERÍAS DE LOS PRINCIPALES RECURSOS DEMERSALES Y COSTEROS.	070101 : CALLAO	164,482.00	248 : REPORTE	1	1	1	1	1	1	1	1	1	1	1	1	12	-
18AO110531229	REALIZAR ESTUDIOS DE TROFODINAMICA	070101 : CALLAO	18,089.00	201 : INFORME TECNICO	0	1	3	2	1	4	2	1	3	1	1	5	24	-
18AO110531235	REALIZAR ESTUDIOS EN EDAD Y CRECIMIENTO	070101 : CALLAO	10,961.00	201 : INFORME TECNICO	0	0	1	0	0	1	0	0	1	0	0	1	4	-
18AO110531166	FORTALECIMIENTO DEL SEGUIMIENTO DE PESQUERÍAS DE ESPECIES OBJETIVO	070101 : CALLAO	386,188.00	060 : INFORME	0	0	0	0	0	3	0	0	0	0	0	3	6	-



PLAN OPERATIVO INSTITUCIONAL CONSOLIDADO CON MONTO FINANCIERO

Año : 2018

Nivel de Gobierno : E - GOBIERNO NACIONAL
Sector : 38 - PRODUCCION
Pliego : 240 - INSTITUTO DEL MAR DEL PERU - IMARPE
Unidad Ejecutora : 000193 - OFICINA DE ADMINISTRACION-IMARPE

Centro de Costo : 02.05 - DIRECCION GENERAL DE INVESTIGACIONES OCEANOGRAFICAS Y CAMBIO CLIMATICO

OEI.03 INCREMENTAR LAS INVESTIGACIONES OCEANOGRÁFICAS Y LIMNOLÓGICAS DE LOS ECOSISTEMAS ACUÁTICOS PARA PRONOSTICAR LOS IMPACTOS DE LA VARIABILIDAD CLIMÁTICA EN EL SECTOR PESCA Y AGRICULTURA.

AEI.03.01 INVESTIGACIONES SOBRE LA VARIABILIDAD DEL MAR PERUANO, PARA MEJORAR LA CAPACIDAD DE PREDICCIÓN DE LOS IMPACTOS ASOCIADOS AL CICLO ENOS Y AL CAMBIO CLIMÁTICO DE FORMA OPORTUNA DIRIGIDAS A ENTIDADES PÚBLICAS, PRIVADAS Y ACADÉMICA.

COD.	Actividad Operativa	Ubigeo	Meta Anual	U.M.	PROGRAMACION												Monto POI S/.		
					1	2	3	4	5	6	7	8	9	10	11	12			
18AO110530978	PAGO AL PERSONAL PERMANENTE	070101 : CALLAO	12	137 : PLANILLA	157,057	157,057	157,058	157,057	157,057	157,058	157,057	157,057	157,058	157,057	157,057	157,058	157,057	157,058	1,894,688
18AO110530907	ESTUDIO Y MONITOREO DE LOS EFECTOS DEL FENÓMENO EL NIÑO EN EL ECOSISTEMA MARINO FRENTE AL PERÚ	070101 : CALLAO	6	201 : INFORME TECNICO	63,403	191,665	52,123	36,468	65,227	24,461	58,959	14,469	65,255	21,686	59,523	45,939			699,178
18AO110530914	PAGO AL PERSONAL CON CONTRATO ADMINISTRATIVO DE SERVICIOS	070101 : CALLAO	12	137 : PLANILLA	60,912	60,912	60,912	60,912	60,912	60,912	64,513	60,912	60,912	60,912	60,912	60,912	60,912	64,514	738,147
18AO110530974	GESTIÓN Y FUNCIONAMIENTO OPERATIVO	070101 : CALLAO	12	001 : ACCION	10,186	10,186	10,186	10,186	10,186	10,186	10,186	10,186	10,186	10,186	10,186	10,186	10,186	10,186	122,232

OEI.03 INCREMENTAR LAS INVESTIGACIONES OCEANOGRÁFICAS Y LIMNOLÓGICAS DE LOS ECOSISTEMAS ACUÁTICOS PARA PRONOSTICAR LOS IMPACTOS DE LA VARIABILIDAD CLIMÁTICA EN EL SECTOR PESCA Y ACUICULTURA.

AEI.03.02 INVESTIGACIONES SOBRE LOS PROCESOS OCEANOGRÁFICOS FÍSICOS-BIOGEOQUÍMICOS Y LA RESPUESTA BIOLÓGICA ESPECIALIZADAS A DIFERENTES ESCALAS DIRIGIDAS A ENTIDADES PÚBLICAS, PRIVADAS Y ACADÉMICA.

COD.	Actividad Operativa	Ubigeo	Meta Anual	U.M.	PROGRAMACION												Monto POI S/.		
					1	2	3	4	5	6	7	8	9	10	11	12			
18AO110530927	ESTUDIO INTEGRADO DEL AFLORAMIENTO COSTERO FRENTE A PERÚ	070101 : CALLAO	7	201 : INFORME TECNICO	26,097	26,098	26,097	26,098	26,097	26,098	26,097	26,098	26,097	26,098	26,097	26,098	26,097	26,098	313,170
18AO110530935	ESTUDIO INTEGRADO DE LOS PROCESOS FÍSICOS, QUÍMICOS Y BIOLÓGICOS EN LOS ECOSISTEMAS DE BORDE COSTERO	070101 : CALLAO	7	201 : INFORME TECNICO	11,332	11,332	11,332	11,333	11,332	11,332	11,332	11,332	11,333	11,332	11,332	11,332	11,332	11,333	135,987
18AO110530943	IMPACTO DE LOS CAMBIOS CLIMÁTICOS EN LOS ECOSISTEMAS MARINOS FRENTE AL PERÚ: ANÁLISIS, MODELADO Y ADAPTACIÓN	070101 : CALLAO	8	201 : INFORME TECNICO	10,101	10,101	10,101	10,102	10,102	10,102	10,102	10,102	10,102	10,102	10,102	10,102	10,102	10,102	121,221
18AO110530960	OCEANOGRAFÍA PESQUERA	070101 : CALLAO	7	201 : INFORME TECNICO	37,453	36,817	8,170	14,154	1,950	39,908	516,496	193,534	205,382	3,950	3,200	2,500			1,063,614
18AO110530968	PAGO AL PERSONAL CON CONTRATO ADMINISTRATIVO DE SERVICIOS	070101 : CALLAO	12	137 : PLANILLA	123,524	123,524	123,524	123,524	123,524	123,524	130,726	123,524	123,524	123,524	123,524	130,727			1,496,693



PLAN OPERATIVO INSTITUCIONAL CONSOLIDADO CON META FISICA

Año : 2018

Nivel de Gobierno : E - GOBIERNO NACIONAL
Sector : 98 - PRODUCCION
Pliego : 240 - INSTITUTO DEL MAR DEL PERU - IMARPE
Unidad Ejecutora : 000193 - OFICINA DE ADMINISTRACION-IMARPE

Centro de Costo: 02.05 - DIRECCION GENERAL DE INVESTIGACIONES OCEANOGRAFICAS Y CAMBIO CLIMATICO

OEI.03: INCREMENTAR LAS INVESTIGACIONES OCEANOGRÁFICAS Y LIMNOLÓGICAS DE LOS ECOSISTEMAS ACUÁTICOS PARA PRONOSTICAR LOS IMPACTOS DE LA VARIABILIDAD CLIMÁTICA EN EL SECTOR PESCA Y ACUICULTURA.

AEI.03.01: INVESTIGACIONES SOBRE LA VARIABILIDAD DEL MAR PERUANO, PARA MEJORAR LA CAPACIDAD DE PREDICCIÓN DE LOS IMPACTOS ASOCIADOS AL CICLO ENOS Y AL CAMBIO CLIMÁTICO DE FORMA OPORTUNA DIRIGIDAS A ENTIDADES PÚBLICAS, PRIVADAS Y ACADÉMICA.

CÓD.	Actividad Operativa	Ubigeo	Meta Anual S/.	U./M.	PROGRAMACION												Meta Fisica Anual	Prioridad		
					1	2	3	4	5	6	7	8	9	10	11	12				
18AO110530914	PAGO AL PERSONAL CON CONTRATO ADMINISTRATIVO DE SERVICIOS	070101 : CALLAO	738,147.00	137 : PLANILLA	1	1	1	1	1	1	1	1	1	1	1	1	1	1	12	-
18AO110530974	GESTIÓN Y FUNCIONAMIENTO OPERATIVO	070101 : CALLAO	122,232.00	001 : ACCION	1	1	1	1	1	1	1	1	1	1	1	1	1	1	12	-
18AO110530978	PAGO AL PERSONAL PERMANENTE	070101 : CALLAO	1,884,698.00	137 : PLANILLA	1	1	1	1	1	1	1	1	1	1	1	1	1	1	12	-
18AO110530907	ESTUDIO Y MONITOREO DE LOS EFECTOS DEL FENÓMENO EL NIÑO EN EL ECOSISTEMA MARINO FRENTE AL PERÚ	070101 : CALLAO	699,178.00	201 : INFORME TECNICO	0	0	1	0	0	2	0	0	1	0	0	2		6	-	

OEI.03: INCREMENTAR LAS INVESTIGACIONES OCEANOGRÁFICAS Y LIMNOLÓGICAS DE LOS ECOSISTEMAS ACUÁTICOS PARA PRONOSTICAR LOS IMPACTOS DE LA VARIABILIDAD CLIMÁTICA EN EL SECTOR PESCA Y ACUICULTURA.

AEI.03.02: INVESTIGACIONES SOBRE LOS PROCESOS OCEANOGRÁFICOS FÍSICOS-BIOGEOQUÍMICOS Y LA RESPUESTA BIOLÓGICA ESPECIALIZADAS A DIFERENTES ESCALAS DIRIGIDAS A ENTIDADES PÚBLICAS, PRIVADAS Y ACADÉMICA.

CÓD.	Actividad Operativa	Ubigeo	Meta Anual S/.	U./M.	PROGRAMACION												Meta Fisica Anual	Prioridad		
					1	2	3	4	5	6	7	8	9	10	11	12				
18AO110530927	ESTUDIO INTEGRADO DEL AFLORAMIENTO COSTERO FRENTE A PERÚ	070101 : CALLAO	313,170.00	201 : INFORME TECNICO	0	0	1	0	0	2	0	0	1	0	0	3		7	-	
18AO110530935	ESTUDIO INTEGRADO DE LOS PROCESOS FÍSICOS, QUÍMICOS Y BIOLÓGICOS EN LOS ECOSISTEMAS DE BORDE COSTERO	070101 : CALLAO	135,987.00	201 : INFORME TECNICO	0	0	1	0	0	2	0	0	1	0	0	3		7	-	
18AO110530943	IMPACTO DE LOS CAMBIOS CLIMÁTICOS EN LOS ECOSISTEMAS MARINOS FRENTE AL PERÚ: ANÁLISIS, MODELADO Y ADAPTACIÓN	070101 : CALLAO	121,221.00	201 : INFORME TECNICO	0	0	2	0	0	2	0	0	2	0	0	2		8	-	
18AO110530960	OCEANOGRAFÍA PESQUERA	070101 : CALLAO	1,063,614.00	201 : INFORME TECNICO	0	0	1	0	0	2	0	0	1	1	0	2		7	-	
18AO110530968	PAGO AL PERSONAL CON CONTRATO ADMINISTRATIVO DE SERVICIOS	070101 : CALLAO	1,496,693.00	137 : PLANILLA	1	1	1	1	1	1	1	1	1	1	1	1	1	1	12	-



PLAN OPERATIVO INSTITUCIONAL CONSOLIDADO CON MONTO FINANCIERO

Año : 2018

Nivel de Gobierno : E - GOBIERNO NACIONAL
Sector : 38 - PRODUCCION
Pliego : 240 - INSTITUTO DEL MAR DEL PERU - IMARPE
Unidad Ejecutora : 000193 - OFICINA DE ADMINISTRACION-IMARPE

Centro de Costo : 02.06 - DIRECCION GENERAL DE INVESTIGACIONES DE ACUICULTURA

OEI.02 FORTALECER EL CONOCIMIENTO DE LA BIODIVERSIDAD DE LOS ECOSISTEMAS ACUÁTICOS PARA SU APROVECHAMIENTO SOSTENIBLE EN EL SECTOR PESCA Y ACUICULTURA.

AEI.02.03 INVESTIGACIONES SOBRE CALIDAD DEL AMBIENTE MARINO COSTERO Y CONTINENTAL ESPECIALIZADAS PARA SU ADECUADA GESTIÓN EN EL SECTOR PESCA Y ACUICULTURA.

COD.	Actividad Operativa	Ubigeo	Meta Anual	U.M.	PROGRAMACION												Monto POI S/.
					1	2	3	4	5	6	7	8	9	10	11	12	
18AO110531329	EVALUACIÓN DE LA CALIDAD DEL AMBIENTE MARINO COSTERO Y AGUAS CONTINENTALES EN ÁREAS SELECCIONADAS DEL LITORAL PERUANO, A TRAVÉS DE UNA RED DE MONITOREO.	070101 : CALLAO	6	060 : INFORME	117	75,516	6,080	8,071	11,060	8,363	7,220	9,070	4,438	1,920	0	420	132,275
18AO110531332	PAGO AL PERSONAL CON CONTRATO ADMINISTRATIVO DE SERVICIOS	070101 : CALLAO	12	137 : PLANILLA	17,937	17,937	17,937	17,937	17,937	17,937	19,139	17,937	17,937	17,937	17,937	19,140	217,649

OEI.03 INCREMENTAR LAS INVESTIGACIONES OCEANOGRÁFICAS Y LIMNOLÓGICAS DE LOS ECOSISTEMAS ACUÁTICOS PARA PRONOSTICAR LOS IMPACTOS DE LA VARIABILIDAD CLIMÁTICA EN EL SECTOR PESCA Y ACUICULTURA.

AEI.03.03 INVESTIGACIONES SOBRE LOS PROCESOS LIMNOLÓGICOS, ESPECIALIZADAS DIRIGIDAS A ENTIDADES PÚBLICAS, PRIVADAS Y ACADÉMICA.

COD.	Actividad Operativa	Ubigeo	Meta Anual	U.M.	PROGRAMACION												Monto POI S/.
					1	2	3	4	5	6	7	8	9	10	11	12	
18AO110532146	ESTUDIOS LIMNOLÓGICOS PESQUEROS EN CUERPOS DE AGUAS CONTINENTALES	070101 : CALLAO	6	201 : INFORME TECNICO	0	32,824	72,344	12,647	33,875	5,240	3,575	13,695	2,313	16,415	362	6,710	200,000

OEI.04 INCREMENTAR LAS INVESTIGACIONES EN TECNOLOGÍA DE CULTIVOS Y BIOTECNOLOGÍA PARA EL DESARROLLO ACUÍCOLA EN EL SECTOR PESCA Y ACUICULTURA.

AEI.04.01 INVESTIGACIONES PARA LA AMPLIACIÓN DE LA FRONTERA ACUÍCOLA Y SU PRODUCCIÓN SOSTENIDA APLICADAS EN APOYO AL SECTOR ACUÍCOLA.

COD.	Actividad Operativa	Ubigeo	Meta Anual	U.M.	PROGRAMACION												Monto POI S/.
					1	2	3	4	5	6	7	8	9	10	11	12	
18AO110531347	EVALUACIÓN HIDROBIOLÓGICA DE LOS RECURSOS HÍDRICOS PARA EL DESARROLLO DE LA ACUICULTURA.	070101 : CALLAO	5	201 : INFORME TECNICO	1,750	14,523	0	27,014	0	0	27,013	0	0	27,013	0	0	97,313
18AO110532171	CARACTERIZACIÓN BIOLÓGICA DEL "PEJERREY" Y LA "TRUCHA" PARA EL ORDENAMIENTO DE SU EXPLOTACIÓN EN LA REGIÓN ANDINA CENTRAL	070101 : CALLAO	6	201 : INFORME TECNICO	5,537	6,107	13,010	7,472	5,161	7,453	5,975	7,449	7,107	13,505	7,314	6,570	92,660
18AO110532176	PRODUCCIÓN DE JUVENILES DE "MACHA" MESODESMA DONACIUM EN MEDIO CONTROLADO Y CULTIVO DE ENGORDE EN SISTEMA SUSPENDIDO Y DE FONDO EN MEDIO NATURAL	070101 : CALLAO	6	201 : INFORME TECNICO	0	0	18,900	1,531	2,678	23,874	25,293	25,354	19,923	31,314	17,259	32,244	193,370
18AO110532180	CULTIVO DE LENGUADO PARA REPOBLAMIENTO EN LAS ZONAS DE HUACHO	070101 : CALLAO	12	201 : INFORME TECNICO	4,376	25,466	23,372	23,372	4,408	13,815	4,934	4,669	4,595	4,422	6,872	9,281	129,582
18AO110532183	CULTIVO DE ODONTESTHES BONARIENSIS "PEJERREY" EN AMBIENTES CONTROLADOS CON FINES ACUÍCOLAS (PUNDO)	070101 : CALLAO	6	201 : INFORME TECNICO	2,250	7,824	16,220	19,375	19,375	19,375	19,375	23,140	19,375	19,295	19,375	19,375	204,354
18AO110532186	PAGO AL PERSONAL CON CONTRATO ADMINISTRATIVO DE SERVICIOS	070101 : CALLAO	12	137 : PLANILLA	38,263	38,263	38,263	38,263	38,263	38,263	40,363	38,263	38,263	38,263	38,263	40,363	463,356
18AO110531376	PAGO AL PERSONAL CON CONTRATO ADMINISTRATIVO DE SERVICIOS	070101 : CALLAO	12	137 : PLANILLA	51,084	51,084	51,084	51,084	51,084	51,084	53,785	51,084	51,084	51,084	51,084	53,785	618,410
18AO110532154	ESTUDIO DE LA CALIDAD DEL ALIMENTO VIVO	070101 : CALLAO	5	201 : INFORME TECNICO	35,262	11,500	20,000	11,595	2,142	3,300	10,294	2,127	3,003	5,595	1,700	1,660	108,178
18AO110532159	ACONDICIONAMIENTO Y REPRODUCCIÓN DE ESPECIES PRIORIZADAS (CHITA, LENGUADO Y CABRILLA)	070101 : CALLAO	6	201 : INFORME TECNICO	5,000	69,014	14,872	16,074	11,551	16,000	12,501	12,153	6,225	5,000	7,300	5,000	180,690
18AO110532164	MONITOREO POBLACIONAL DEL "CAMARÓN DE RÍO"	070101 : CALLAO	6	201 : INFORME TECNICO	58,091	97,541	80,600	81,900	60,100	62,000	42,000	31,500	17,500	12,800	9,000	0	553,032



18AO110532166	SEGUIMIENTO DE LA PESQUERÍA AMAZÓNICA EN UCAYALI (PUCALLPA) Y LORETO (IQUITOS)	070101 : CALLAO	6	201 : INFORME TECNICO	2,900	14,482	25,244	19,121	19,757	17,758	18,233	12,180	13,585	16,347	10,926	9,735	180,268
18AO110531364	MONITOREO DE LARVAS ARGOPecten PURPURATUS DE CONCHA DE ABANICO EN EL LITORAL DE LA REGIÓN LA LIBERTAD.	070101 : CALLAO	6	060 : INFORME	0	16,142	7,756	8,512	7,756	10,293	7,756	8,512	8,273	0	0	0	75,000
18AO110531366	DETERMINACIÓN Y CARACTERIZACIÓN DE ÁREAS POTENCIALES PARA LA ACUICULTURA EN TUMBES	070101 : CALLAO	6	201 : INFORME TECNICO	0	14,909	3,953	3,940	0	5,024	0	0	12,174	0	0	0	40,000
18AO110531370	PROYECTO B. ZONIFICACIÓN ESPACIAL DE LA ZONA LITORAL DEL LAGO TITICACA PARA SU USO EN ACUICULTURA.	070101 : CALLAO	4	201 : INFORME TECNICO	0	0	36,549	7,050	5,000	5,000	7,274	5,000	5,000	5,152	17,025	6,950	100,000
18AO110531357	EVALUACIÓN DE LA CAPACIDAD DE CARGA Y DEL ESTADO, PRESIÓN Y RESPUESTA AMBIENTAL EN EL LAGO TITICACA	070101 : CALLAO	6	060 : INFORME	7,756	126,549	66,970	46,756	1,076	30,755	53,804	22,355	755	755	755	755	359,041
18AO110531361	ATLAS DE INFORMACIÓN MARINO COSTERA DEL PERÚ - VERSIÓN 2	070101 : CALLAO	6	060 : INFORME	0	15,616	400	0	0	900	900	3,470	3,120	3,120	3,120	3,120	33,166
18AO110531352	EVALUACIÓN DE LA CAPACIDAD DE CARGA Y DEL ESTADO, PRESIÓN Y RESPUESTA AMBIENTAL EN LA ZONA COSTERA DE TUMBES	070101 : CALLAO	6	060 : INFORME	0	156,765	110,681	0	3,820	0	50,250	22,700	0	0	0	0	344,216
18AO110532252	PAGO AL PERSONAL PERMANENTE	070101 : CALLAO	12	137 : PLANILLA	127,874	127,874	127,874	127,874	127,874	127,874	127,874	127,874	127,874	127,874	127,874	127,874	1,534,490
18AO110532255	PAGO AL PERSONAL CON CONTRATO ADMINISTRATIVO DE SERVICIOS	070101 : CALLAO	12	137 : PLANILLA	34,196	34,196	34,196	34,196	34,196	34,196	36,598	34,196	34,196	34,196	34,196	36,599	415,157
18AO110532257	GESTIÓN Y FUNCIONAMIENTO OPERATIVO	070101 : CALLAO	12	001 : ACCION	19,820	19,820	19,822	19,820	19,820	19,822	19,820	19,820	19,822	19,820	19,820	19,822	237,848

OEI.04 INCREMENTAR LAS INVESTIGACIONES EN TECNOLOGÍA DE CULTIVOS Y BIOTECNOLOGÍA PARA EL DESARROLLO ACUÍCOLA EN EL SECTOR PESCA Y ACUICULTURA.

AEI.04.02 INVESTIGACIONES INNOVADORAS PARA LA TRANSFERENCIA DE TECNOLOGÍA DE CULTIVO A LAS COMUNIDADES DE ZONAS ALTO ANDINAS Y AMAZÓNICAS.

COD.	Actividad Operativa	Ubigeo	Meta Anual	U.M.	PROGRAMACIÓN												Monto POI S/.	
					1	2	3	4	5	6	7	8	9	10	11	12		
18AO110532229	PAGO AL PERSONAL CON CONTRATO ADMINISTRATIVO DE SERVICIOS	070101 : CALLAO	12	137 : PLANILLA	11,018	11,019	11,019	11,019	11,019	11,019	11,618	11,019	11,019	11,019	11,019	11,019	11,618	133,425
18AO110532227	ACCIONES DE CAPACITACIÓN Y ASISTENCIA TÉCNICA	070101 : CALLAO	5	201 : INFORME TECNICO	10,224	173,188	11,900	0	12,815	11,900	0	11,900	28,900	10,240	11,900	19,315	302,282	

OEI.04 INCREMENTAR LAS INVESTIGACIONES EN TECNOLOGÍA DE CULTIVOS Y BIOTECNOLOGÍA PARA EL DESARROLLO ACUÍCOLA EN EL SECTOR PESCA Y ACUICULTURA.

AEI.04.03 INVESTIGACIONES INNOVADORAS EN BIOTECNOLOGÍA DE ORGANISMOS ACUÁTICOS Y SU APLICACIÓN EN EL SECTOR PRODUCTIVO ACUÍCOLA.

COD.	Actividad Operativa	Ubigeo	Meta Anual	U.M.	PROGRAMACIÓN												Monto POI S/.	
					1	2	3	4	5	6	7	8	9	10	11	12		
18AO110532191	FISIOLOGÍA ACUÁTICA COMO HERRAMIENTA DE MANEJO Y OPTIMIZACIÓN DE LA PRODUCCIÓN ACUÍCOLA	070101 : CALLAO	6	201 : INFORME TECNICO	5,060	10,000	5,000	6,000	6,500	6,000	5,000	4,400	4,000	4,000	4,000	4,000	4,000	63,950
18AO110532193	FORTALECIMIENTO DEL BANCO DE GERMOPLASMA DE ORGANISMOS ACUÁTICOS.	070101 : CALLAO	4	060 : INFORME	10,600	29,522	45,232	7,634	25,630	0	10,230	17,204	11,408	17,204	9,835	22,327	206,826	
18AO110532196	EVALUACIÓN DE BIOMOLÉCULAS DE ORGANISMOS ACUÁTICOS	070101 : CALLAO	5	201 : INFORME TECNICO	71,500	0	0	0	0	0	0	0	0	0	0	0	71,500	
18AO110532202	CARACTERIZACIÓN MOLECULAR DE ESPECIES DE IMPORTANCIA EN CULTIVO	070101 : CALLAO	5	201 : INFORME TECNICO	19,667	19,666	19,667	19,666	19,666	19,666	19,666	19,666	19,166	19,666	19,666	18,666	234,494	
18AO110532204	DESARROLLO DE HERRAMIENTAS PARA MEJORAR LA SUPERVIVENCIA DE ORGANISMOS ACUÁTICOS DE IMPORTANCIA EN ACUICULTURA	070101 : CALLAO	6	201 : INFORME TECNICO	28,695	4,551	27,885	3,632	2,000	3,432	3,848	3,632	2,000	2,000	2,040	2,000	85,715	
18AO110532206	MEJORAMIENTO Y PREVENCIÓN DE EQUIPOS DEL CIA VON HUMBOLDT	070101 : CALLAO	6	201 : INFORME TECNICO	1,355	9,832	17,240	8,940	14,565	10,180	6,072	6,688	6,885	9,197	10,709	8,663	110,326	
18AO110532211	INVESTIGACIONES BIOTECNOLÓGICAS EN ESPECIES MARINAS TROPICALES PRIORIZADAS DE IMPORTANCIA ACUÍCOLA EN TUMBES.	070101 : CALLAO	6	201 : INFORME TECNICO	0	14,381	12,263	81,556	10,480	11,797	13,617	17,820	20,379	11,830	13,619	12,208	219,950	
18AO110532213	PAGO AL PERSONAL CON CONTRATO ADMINISTRATIVO DE SERVICIOS	070101 : CALLAO	12	137 : PLANILLA	142,254	142,255	142,255	142,255	142,255	142,255	150,355	142,255	142,255	142,255	142,255	150,355	1,723,259	



PLAN OPERATIVO INSTITUCIONAL CONSOLIDADO CON META FISICA

Año : 2018

Nivel de Gobierno : E - GOBIERNO NACIONAL
Sector : 38 - PRODUCCION
Pliego : 240 - INSTITUTO DEL MAR DEL PERU - IMARPE
Unidad Ejecutora : 000193 - OFICINA DE ADMINISTRACION-IMARPE

Centro de Costo : 02.06 - DIRECCION GENERAL DE INVESTIGACIONES DE ACUICULTURA

OEI.02 FORTALECER EL CONOCIMIENTO DE LA BIODIVERSIDAD DE LOS ECOSISTEMAS ACUÁTICOS PARA SU APROVECHAMIENTO SOSTENIBLE EN EL SECTOR PESCA Y ACUICULTURA.

AEI.02.03 INVESTIGACIONES SOBRE CALIDAD DEL AMBIENTE MARINO COSTERO Y CONTINENTAL ESPECIALIZADAS PARA SU ADECUADA GESTIÓN EN EL SECTOR PESCA Y ACUICULTURA.

COD.	Actividad Operativa	Ubigeo	Meta Anual S/.	U.M.	PROGRAMACION												Meta Fisica Anual	Prioridad
					1	2	3	4	5	6	7	8	9	10	11	12		
18AO110531329	EVALUACIÓN DE LA CALIDAD DEL AMBIENTE MARINO COSTERO Y AGUAS CONTINENTALES EN ÁREAS SELECCIONADAS DEL LITORAL PERUANO, A TRAVÉS DE UNA RED DE MONITOREO.	070101 : CALLAO	132,275.00	060 : INFORME	0	0	1	0	0	2	0	0	1	0	0	2	6	-
18AO110531332	PAGO AL PERSONAL CON CONTRATO ADMINISTRATIVO DE SERVICIOS	070101 : CALLAO	217,649.00	137 : PLANILLA	1	1	1	1	1	1	1	1	1	1	1	1	12	-

OEI.03 INCREMENTAR LAS INVESTIGACIONES OCEANOGRÁFICAS Y LIMNOLÓGICAS DE LOS ECOSISTEMAS ACUÁTICOS PARA PRONOSTICAR LOS IMPACTOS DE LA VARIABILIDAD CLIMÁTICA EN EL SECTOR PESCA Y ACUICULTURA.

AEI.03.03 INVESTIGACIONES SOBRE LOS PROCESOS LIMNOLÓGICOS, ESPECIALIZADAS DIRIGIDAS A ENTIDADES PÚBLICAS, PRIVADAS Y ACADÉMICA.

COD.	Actividad Operativa	Ubigeo	Meta Anual S/.	U.M.	PROGRAMACION												Meta Fisica Anual	Prioridad
					1	2	3	4	5	6	7	8	9	10	11	12		
18AO110532146	ESTUDIOS LIMNOLÓGICOS PESQUEROS EN CUERPOS DE AGUAS CONTINENTALES	070101 : CALLAO	200,000.00	201 : INFORME TECNICO	0	0	1	0	0	2	0	0	1	0	0	2	6	-

OEI.04 INCREMENTAR LAS INVESTIGACIONES EN TECNOLOGÍA DE CULTIVOS Y BIOTECNOLOGÍA PARA EL DESARROLLO ACUÍCOLA EN EL SECTOR PESCA Y ACUICULTURA.

AEI.04.01 INVESTIGACIONES PARA LA AMPLIACIÓN DE LA FRONTERA ACUÍCOLA Y SU PRODUCCIÓN SOSTENIDA APLICADAS EN APOYO AL SECTOR ACUÍCOLA.

COD.	Actividad Operativa	Ubigeo	Meta Anual S/.	U.M.	PROGRAMACION												Meta Fisica Anual	Prioridad
					1	2	3	4	5	6	7	8	9	10	11	12		
18AO110532255	PAGO AL PERSONAL CON CONTRATO ADMINISTRATIVO DE SERVICIOS	070101 : CALLAO	415,157.00	137 : PLANILLA	1	1	1	1	1	1	1	1	1	1	1	1	12	-
18AO110532257	GESTIÓN Y FUNCIONAMIENTO OPERATIVO	070101 : CALLAO	237,848.00	001 : ACCION	1	1	1	1	1	1	1	1	1	1	1	1	12	-
18AO110532176	PRODUCCIÓN DE JUVENILES DE "MACHA" MESODESMA DONACIUM EN MEDIO CONTROLADO Y CULTIVO DE ENGORDE EN SISTEMA SUSPENDIDO Y DE FONDO EN MEDIO NATURAL	070101 : CALLAO	198,370.00	201 : INFORME TECNICO	0	0	1	0	0	2	0	0	1	0	0	2	6	-
18AO110532180	CULTIVO DE LENGUADO PARA REPOBLAMIENTO EN LAS ZONAS DE HUACHO	070101 : CALLAO	129,582.00	201 : INFORME TECNICO	1	1	1	1	1	1	1	1	1	1	1	1	12	-
18AO110532183	CULTIVO DE ODONTESTHES BONAR:ENSIS "PEJERREY" EN AMBIENTES CONTROLADOS CON FINES ACUÍCOLAS (PUNO)	070101 : CALLAO	204,354.00	201 : INFORME TECNICO	0	0	1	0	0	2	0	0	1	0	0	2	6	-
18AO110532186	PAGO AL PERSONAL CON CONTRATO ADMINISTRATIVO DE SERVICIOS	070101 : CALLAO	463,356.00	137 : PLANILLA	1	1	1	1	1	1	1	1	1	1	1	1	12	-
18AD110532154	ESTUDIO DE LA CALIDAD DEL ALIMENTO VIVO	070101 : CALLAO	108,178.00	201 : INFORME TECNICO	0	0	1	0	0	1	0	0	1	0	1	1	5	-
18AD110532159	ACONDICIONAMIENTO Y REPRODUCCIÓN DE ESPECIES PRIORIZADAS (CHITA, LENGUADO Y CABRILLA)	070101 : CALLAO	180,690.00	201 : INFORME TECNICO	0	0	1	0	0	2	0	0	1	0	0	2	6	-
18AO110532164	MONITOREO POBLACIONAL DEL "CAMARÓN DE RÍO"	070101 : CALLAO	553,032.00	201 : INFORME TECNICO	0	0	1	0	0	2	0	0	1	0	0	2	6	-
18AO110532166	SEGUIMIENTO DE LA PESQUERÍA AMAZÓNICA EN UCAYALI (PUCALPA) Y LORETO (IQUITOS)	070101 : CALLAO	180,268.00	201 : INFORME TECNICO	0	0	1	0	0	2	0	0	1	0	0	2	6	-
18AO110531361	ATLAS DE INFORMACIÓN MARINO COSTERA DEL PERÚ - VERSIÓN 2	070101 : CALLAO	33,166.00	060 : INFORME	0	0	1	0	0	2	0	0	1	0	0	2	6	-
18AO110531364	MONITOREO DE LARVAS ARGOPecten PURPURATUS DE CONCHA DE ABANICO EN EL LITORAL DE LA REGIÓN LA LIBERTAD.	070101 : CALLAO	75,000.00	060 : INFORME	0	0	1	0	0	2	0	0	1	0	0	2	6	-



18AO110531347	EVALUACIÓN HIDROBIOLÓGICA DE LOS RECURSOS HÍDRICOS PARA EL DESARROLLO DE LA ACUICULTURA.	070101 : CALLAO	97,313.00	201 : INFORME TECNICO	0	0	1	0	0	1	0	0	1	0	0	2	5	-
18AO110531352	EVALUACIÓN DE LA CAPACIDAD DE CARGA Y DEL ESTADO, PRESIÓN Y RESPUESTA AMBIENTAL EN LA ZONA COSTERA DE TUMBES	070101 : CALLAO	344,216.00	060 : INFORME	0	0	1	0	0	2	0	0	1	0	0	2	6	-
18AO110532252	PAGO AL PERSONAL PERMANENTE	070101 : CALLAO	1,534,490.00	137 : PLANILLA	1	1	1	1	1	1	1	1	1	1	1	1	12	-
18AO110531357	EVALUACIÓN DE LA CAPACIDAD DE CARGA Y DEL ESTADO, PRESIÓN Y RESPUESTA AMBIENTAL EN EL LAGO TITICACA	070101 : CALLAO	359,041.00	060 : INFORME	0	0	1	0	0	2	0	0	1	0	0	2	6	-
18AO110532171	CARACTERIZACIÓN BIOLÓGICA DEL "PEJERREY" Y LA "TRUCHA" PARA EL ORDENAMIENTO DE SU EXPLOTACIÓN EN LA REGIÓN ANDINA CENTRAL	070101 : CALLAO	92,660.00	201 : INFORME TECNICO	0	0	1	0	0	2	0	0	1	0	0	2	6	-
18AO110531365	DETERMINACIÓN Y CARACTERIZACIÓN DE ÁREAS POTENCIALES PARA LA ACUICULTURA EN TUMBES	070101 : CALLAO	40,000.00	201 : INFORME TECNICO	0	0	1	0	0	2	0	0	1	0	0	2	6	-
18AO110531370	PROYECTO B. ZONIFICACIÓN ESPACIAL DE LA ZONA LITORAL DEL LAGO TITICACA PARA SU USO EN ACUICULTURA.	070101 : CALLAO	100,000.00	201 : INFORME TECNICO	0	0	1	0	0	1	0	0	1	0	0	1	4	-
18AO110531376	PAGO AL PERSONAL CON CONTRATO ADMINISTRATIVO DE SERVICIOS	070101 : CALLAO	618,410.00	137 : PLANILLA	1	1	1	1	1	1	1	1	1	1	1	1	12	-

OEI.04 INCREMENTAR LAS INVESTIGACIONES EN TECNOLOGÍA DE CULTIVOS Y BIOTECNOLOGÍA PARA EL DESARROLLO ACUÍCOLA EN EL SECTOR PESCA Y ACUICULTURA.

AEI.04.02 INVESTIGACIONES INNOVADORAS PARA LA TRANSFERENCIA DE TECNOLOGÍA DE CULTIVO A LAS COMUNIDADES DE ZONAS ALTO ANDINAS Y AMAZÓNICAS.

COD.	Actividad Operativa	Ubigeo	Meta Anual S/.	U.M.	PROGRAMACION												Meta Física Anual	Prioridad
					1	2	3	4	5	6	7	8	9	10	11	12		
18AO110532229	PAGO AL PERSONAL CON CONTRATO ADMINISTRATIVO DE SERVICIOS	070101 : CALLAO	133,425.00	137 : PLANILLA	1	1	1	1	1	1	1	1	1	1	1	1	12	-
18AO110532227	ACCIONES DE CAPACITACIÓN Y ASISTENCIA TÉCNICA	070101 : CALLAO	302,282.00	201 : INFORME TECNICO	0	0	1	0	0	1	0	0	1	0	0	2	5	-

OEI.04 INCREMENTAR LAS INVESTIGACIONES EN TECNOLOGÍA DE CULTIVOS Y BIOTECNOLOGÍA PARA EL DESARROLLO ACUÍCOLA EN EL SECTOR PESCA Y ACUICULTURA.

AEI.04.03 INVESTIGACIONES INNOVADORAS EN BIOTECNOLOGÍA DE ORGANISMOS ACUÁTICOS Y SU APLICACIÓN EN EL SECTOR PRODUCTIVO ACUÍCOLA.

COD.	Actividad Operativa	Ubigeo	Meta Anual S/.	U.M.	PROGRAMACION												Meta Física Anual	Prioridad
					1	2	3	4	5	6	7	8	9	10	11	12		
18AO110532196	EVALUACIÓN DE BIOMOLÉCULAS DE ORGANISMOS ACUÁTICOS	070101 : CALLAO	71,500.00	201 : INFORME TECNICO	0	0	1	0	0	2	0	0	1	0	0	1	5	-
18AO110532202	CARACTERIZACIÓN MOLECULAR DE ESPECIES DE IMPORTANCIA EN CULTIVO	070101 : CALLAO	234,494.00	201 : INFORME TECNICO	0	0	1	0	0	1	0	0	1	0	0	2	5	-
18AO110532204	DESARROLLO DE HERRAMIENTAS PARA MEJORAR LA SUPERVIVENCIA DE ORGANISMOS ACUÁTICOS DE IMPORTANCIA EN ACUICULTURA	070101 : CALLAO	85,715.00	201 : INFORME TECNICO	0	0	1	0	0	2	0	0	1	0	0	2	6	-
18AO110532206	MEJORAMIENTO Y PREVENCIÓN DE EQUIPOS DEL CIA VON HUMBOLDT	070101 : CALLAO	110,326.00	201 : INFORME TECNICO	0	0	1	0	0	2	0	0	1	0	0	2	6	-
18AO110532211	INVESTIGACIONES BIOTECNOLÓGICAS EN ESPECIES MARINAS TROPICALES PRIORIZADAS DE IMPORTANCIA ACUÍCOLA EN TUMBES.	070101 : CALLAO	219,950.00	201 : INFORME TECNICO	0	0	1	0	0	2	0	0	1	0	0	2	6	-
18AO110532191	FISIOLÓGIA ACUÁTICA COMO HERRAMIENTA DE MANEJO Y OPTIMIZACIÓN DE LA PRODUCCIÓN ACUÍCOLA	070101 : CALLAO	63,960.00	201 : INFORME TECNICO	0	0	1	0	0	2	0	0	1	0	0	2	6	-
18AO110532193	FORTALECIMIENTO DEL BANCO DE GERMOPLASMA DE ORGANISMOS ACUÁTICOS.	070101 : CALLAO	206,826.00	060 : INFORME	0	0	1	0	0	1	0	0	1	0	0	1	4	-
18AO110532213	PAGO AL PERSONAL CON CONTRATO ADMINISTRATIVO DE SERVICIOS	070101 : CALLAO	1,723,259.00	137 : PLANILLA	1	1	1	1	1	1	1	1	1	1	1	1	12	-



PLAN OPERATIVO INSTITUCIONAL CONSOLIDADO CON MONTO FINANCIERO

Año : 2018

Nivel de Gobierno : E - GOBIERNO NACIONAL
Sector : 38 - PRODUCCION
Pliego : 240 - INSTITUTO DEL MAR DEL PERU - IMARPE
Unidad Ejecutora : 000193 - OFICINA DE ADMINISTRACION-IMARPE

Centro de Costo : 02.07 - DIRECCION GENERAL DE INVESTIGACIONES EN HIDROACUSTICA, SENSORAMIENTO REMOTO Y ARTES DE PESCA

OEI.01: INCREMENTAR LAS INVESTIGACIONES BIOLÓGICAS-PESQUERAS Y POBLACIONALES DE LOS RECURSOS HIDROBIOLÓGICOS, CON ENFOQUE ECOSISTÉMICO PARA SU MANEJO SOSTENIBLE EN EL SECTOR PESCA Y ACUICULTURA.

AEI.01.01 INVESTIGACIONES BIOLÓGICAS-PESQUERAS DE LOS RECURSOS QUE SUSTENTAN LA PESQUERÍA INDUSTRIAL DE FORMA OPORTUNA PARA EL ORDENAMIENTO DEL SECTOR PESCA Y ACUICULTURA.

COD.	Actividad Operativa	Ubigeo	Meta Anual	U.M.	PROGRAMACION												Monto POI S/.	
					1	2	3	4	5	6	7	8	9	10	11	12		
18AO110530835	PAGO AL PERSONAL PERMANENTE	070101 : CALLAO	12	137 : PLANILLA	81,208	81,208	81,208	81,208	81,208	81,208	81,208	81,208	81,208	81,208	81,208	81,208	81,208	974,496
18AO110530849	PAGO AL PERSONAL CON CONTRATO ADMINISTRATIVO DE SERVICIOS	070101 : CALLAO	12	137 : PLANILLA	47,669	47,669	47,669	47,669	47,669	47,669	47,669	47,669	47,669	47,669	47,669	47,669	47,669	572,028
18AO110530851	MONITOREO SATELITAL SUPERFICIAL DE LOS PROCESOS FÍSICOS Y BIOLÓGICOS DE AMBIENTES ACUÁTICOS CON LA ESTACIÓN TERASCAN	070101 : CALLAO	365	097 : PUBLICACION	0	0	0	20,050	0	0	0	0	0	20,050	0	0	0	40,100
18AO110530857	FORTALECIMIENTO DE LA PLATAFORMA INFORMÁTICA DEL SISTEMA DE MONITOREO SATELITAL DE EMBARCACIONES PESQUERAS SISESAT	070101 : CALLAO	24	248 : REPORTE	0	0	20,050	0	0	0	0	20,050	0	0	0	0	0	40,100
18AO110530859	APLICACIÓN DEL MÉTODO HIDROACÚSTICO EN LA EVALUACIÓN DE RECURSOS PESQUEROS	070101 : CALLAO	2	201 : INFORME TECNICO	0	965,400	0	0	0	0	0	0	965,400	0	0	0	0	1,930,800
18AO110530863	DESARROLLO DE TECNOLOGÍAS HIDROACÚSTICAS PARA EL MANEJO DE ECOSISTEMAS ACUÁTICOS	070101 : CALLAO	1	201 : INFORME TECNICO	0	0	0	0	0	43,100	0	0	0	0	0	0	0	43,100
18AO110530865	APYO Y SOPORTE TÉCNICO DE LOS EQUIPOS DE INVESTIGACIÓN CIENTÍFICA.	070101 : CALLAO	10	201 : INFORME TECNICO	0	0	19,200	0	0	0	0	0	0	0	0	0	0	19,200

OEI.02: FORTALECER EL CONOCIMIENTO DE LA BIODIVERSIDAD DE LOS ECOSISTEMAS ACUÁTICOS PARA SU APROVECHAMIENTO SOSTENIBLE EN EL SECTOR PESCA Y ACUICULTURA.

AEI.02.02 INVESTIGACIONES EN TECNOLOGÍA MARINA INNOVADORAS QUE REDUZCAN LOS IMPACTOS SOBRE LA BIODIVERSIDAD DIRIGIDO AL SECTOR PESCA Y ACUICULTURA.

COD.	Actividad Operativa	Ubigeo	Meta Anual	U.M.	PROGRAMACION												Monto POI S/.	
					1	2	3	4	5	6	7	8	9	10	11	12		
18AO110530874	PAGO AL PERSONAL PERMANENTE	070101 : CALLAO	12	137 : PLANILLA	54,138	54,138	54,138	54,138	54,138	54,138	54,138	54,138	54,138	54,138	54,138	54,138	54,138	649,662
18AO110530879	PAGO AL PERSONAL CON CONTRATO ADMINISTRATIVO DE SERVICIOS	070101 : CALLAO	12	137 : PLANILLA	31,780	31,780	31,780	31,780	31,780	31,781	31,781	36,581	31,781	31,781	31,781	31,781	36,581	390,968
18AO110530883	INVESTIGACIÓN DE ARTES, MÉTODOS Y SISTEMAS DE PESCA AMBIENTALMENTE SEGURAS Y SU IMPACTO EN EL ECOSISTEMA	070101 : CALLAO	5	201 : INFORME TECNICO	0	0	29,800	0	0	0	34,579	0	0	0	0	0	0	64,379
18AO110530885	ESTUDIO TECNOLÓGICO CON ARTES Y MÉTODOS DE PESCA TRADICIONAL Y NO TRADICIONAL	070101 : CALLAO	4	201 : INFORME TECNICO	0	0	0	0	27,550	0	0	0	0	0	27,550	0	0	55,100



PLAN OPERATIVO INSTITUCIONAL CONSOLIDADO CON META FISICA

Año : 2018

Nivel de Gobierno : E - GOBIERNO NACIONAL
Sector : 36 - PRODUCCION
Pliego : 249 - INSTITUTO DEL MAR DEL PERU - IMARPE
Unidad Ejecutora : 000193 - OFICINA DE ADMINISTRACION-IMARPE

Centro de Costo : 02.07 - DIRECCION GENERAL DE INVESTIGACIONES EN HIDROACUSTICA, SENSORAMIENTO REMOTO Y ARTES DE PESCA

OEI.01: INCREMENTAR LAS INVESTIGACIONES BIOLÓGICAS-PESQUERAS Y POBLACIONALES DE LOS RECURSOS HIDROBIOLÓGICOS, CON ENFOQUE ECOSISTÉMICO PARA SU MANEJO SOSTENIBLE EN EL SECTOR PESCA Y ACUICULTURA.

AEI.01.01 INVESTIGACIONES BIOLÓGICAS-PESQUERAS DE LOS RECURSOS QUE SUSTENTAN LA PESQUERÍA INDUSTRIAL DE FORMA OPORTUNA PARA EL ORDENAMIENTO DEL SECTOR PESCA Y ACUICULTURA.

COD.	Actividad Operativa	Ubigeo	Meta Anual S/.	U.M.	PROGRAMACION												Meta Fisica Anual	Prioridad							
					1	2	3	4	5	6	7	8	9	10	11	12									
18AO110530835	PAGO AL PERSONAL PERMANENTE	070101 : CALLAO	974,496.00	137 : PLANILLA	1	1	1	1	1	1	1	1	1	1	1	1	1	1	1	1	1	1	12	-	
18AO110530865	APOYO Y SOPORTE TÉCNICO DE LOS EQUIPOS DE INVESTIGACIÓN CIENTÍFICA.	070101 : CALLAO	19,200.00	201 : INFORME TECNICO	0	0	1	1	1	1	1	1	1	1	1	1	1	1	1	1	1	1	1	10	-
18AO110530849	PAGO AL PERSONAL CON CONTRATO ADMINISTRATIVO DE SERVICIOS	070101 : CALLAO	572,028.00	137 : PLANILLA	1	1	1	1	1	1	1	1	1	1	1	1	1	1	1	1	1	1	1	12	-
18AO110530857	FORTALECIMIENTO DE LA PLATAFORMA INFORMÁTICA DEL SISTEMA DE MONITOREO SATELITAL DE EMBARCACIONES PESQUERAS SISESAT	070101 : CALLAO	40,100.00	248 : REPORTE	2	2	2	2	2	2	2	2	2	2	2	2	2	2	2	2	2	2	2	24	-
18AO110530859	APLICACIÓN DEL MÉTODO HIDROACÚSTICO EN LA EVALUACIÓN DE RECURSOS PESQUEROS	070101 : CALLAO	1,930,800.00	201 : INFORME TECNICO	0	0	0	1	0	0	0	0	0	0	0	0	0	0	0	0	0	1	0	2	-
18AO110530863	DESARROLLO DE TECNOLOGÍAS HIDROACÚSTICAS PARA EL MANEJO DE ECOSISTEMAS ACUÁTICOS	070101 : CALLAO	43,100.00	201 : INFORME TECNICO	0	0	0	0	0	0	0	0	0	0	0	0	0	0	0	0	0	1	0	1	-
18AO110530851	MONITOREO SATELITAL SUPERFICIAL DE LOS PROCESOS FÍSICOS Y BIOLÓGICOS DE AMBIENTES ACUÁTICOS CON LA ESTACIÓN TERASCAN	070101 : CALLAO	40,100.00	097 : PUBLICACION	31	28	31	30	31	30	31	31	30	31	31	30	31	31	30	31	31	30	31	365	-

OEI.02: FORTALECER EL CONOCIMIENTO DE LA BIODIVERSIDAD DE LOS ECOSISTEMAS ACUÁTICOS PARA SU APROVECHAMIENTO SOSTENIBLE EN EL SECTOR PESCA Y ACUICULTURA.

AEI.02.02 INVESTIGACIONES EN TECNOLOGÍA MARINA INNOVADORAS QUE REDUZCAN LOS IMPACTOS SOBRE LA BIODIVERSIDAD DIRIGIDO AL SECTOR PESCA Y ACUICULTURA.

COD.	Actividad Operativa	Ubigeo	Meta Anual S/.	U.M.	PROGRAMACION												Meta Fisica Anual	Prioridad								
					1	2	3	4	5	6	7	8	9	10	11	12										
18AO110530879	PAGO AL PERSONAL CON CONTRATO ADMINISTRATIVO DE SERVICIOS	070101 : CALLAO	390,968.00	137 : PLANILLA	1	1	1	1	1	1	1	1	1	1	1	1	1	1	1	1	1	1	1	1	12	-
18AO110530883	INVESTIGACIÓN DE ARTES, MÉTODOS Y SISTEMAS DE PESCA AMBIENTALMENTE SEGURAS Y SU IMPACTO EN EL ECOSISTEMA	070101 : CALLAO	64,879.00	201 : INFORME TECNICO	0	0	0	1	0	1	0	0	1	0	1	0	1	0	1	0	1	0	1	1	5	-
18AO110530874	PAGO AL PERSONAL PERMANENTE	070101 : CALLAO	648,662.00	137 : PLANILLA	1	1	1	1	1	1	1	1	1	1	1	1	1	1	1	1	1	1	1	1	12	-
18AO110530885	ESTUDIO TECNOLÓGICO CON ARTES Y MÉTODOS DE PESCA TRADICIONAL Y NO TRADICIONAL	070101 : CALLAO	55,100.00	201 : INFORME TECNICO	0	0	0	0	1	0	1	0	0	1	0	1	0	1	0	1	0	1	0	1	4	-



PLAN OPERATIVO INSTITUCIONAL CONSOLIDADO CON MONTO FINANCIERO

Año : 2018

Nivel de Gobierno : E - GOBIERNO NACIONAL
Sector : 38 - PRODUCCION
Pílego : 240 - INSTITUTO DEL MAR DEL PERU - IMARPE
Unidad Ejecutora : 000193 - OFICINA DE ADMINISTRACION-IMARPE

Centro de Costa : 02.09.01 - TUMBES

OE1.01 INCREMENTAR LAS INVESTIGACIONES BIOLÓGICAS-PESQUERAS Y POBLACIONALES DE LOS RECURSOS HIDROBIOLÓGICOS, CON ENFOQUE ECOSISTÉMICO PARA SU MANEJO SOSTENIBLE EN EL SECTOR PESCA Y ACUICULTURA.

AE1.01.02 INVESTIGACIONES BIOLÓGICAS-PESQUERAS DE LOS RECURSOS QUE SUSTENTAN LA PESQUERÍA ARTESANAL DE FORMA OPORTUNA PARA EL ORDENAMIENTO DEL SECTOR PESCA Y ACUICULTURA.

COD.	Actividad Operativa	Ubigeo	Meta Anual	U.M.	PROGRAMACION												Monto POI S/.
					1	2	3	4	5	6	7	8	9	10	11	12	
18AO110526249	PAGO AL PERSONAL PERMANENTE	240201 : ZORRITOS	12	137 : PLANILLA	29,106	29,106	29,106	29,106	29,106	29,106	29,107	29,107	29,107	29,107	29,107	29,107	349,278
18AO110529149	PAGO AL PERSONAL CON CONTRATO ADMINISTRATIVO DE SERVICIOS	240201 : ZORRITOS	12	137 : PLANILLA	109,101	109,101	109,101	109,101	109,101	109,101	116,601	109,101	109,102	109,102	109,102	116,602	1,324,216
18AD110529153	GESTIÓN Y FUNCIONAMIENTO OPERATIVO	240201 : ZORRITOS	12	001 : ACCION	39,903	39,903	39,903	39,903	39,903	39,903	39,903	39,903	39,904	39,904	39,904	39,904	478,840
18AD110529166	SEGUIMIENTO DE LA PESQUERÍA ARTESANAL DE RECURSOS PELÁGICOS	240201 : ZORRITOS	4	201 : INFORME TECNICO	0	568	568	568	568	568	568	568	568	568	568	568	6,248
18AO110529167	SEGUIMIENTO DE PESQUERÍAS DE LOS PRINCIPALES RECURSOS DEMERSALES Y COSTEROS	240201 : ZORRITOS	4	201 : INFORME TECNICO	0	568	568	568	568	568	568	568	568	568	568	568	6,248
18AD110529171	SEGUIMIENTO DE LA PESQUERÍA DE INVERTEBRADOS MARINOS Y MACROALGAS	240201 : ZORRITOS	4	201 : INFORME TECNICO	0	568	568	568	568	568	568	568	568	568	568	568	6,248



PLAN OPERATIVO INSTITUCIONAL CONSOLIDADO CON META FISICA

Año : 2018

Nivel de Gobierno : E - GOBIERNO NACIONAL
Sector : 38 - PRODUCCION
Pliego : 240 - INSTITUTO DEL MAR DEL PERU - IMARPE
Unidad Ejecutora : 000193 - OFICINA DE ADMINISTRACION-IMARPE

Centro de Costa: 02.09.01 - TUMBES

OEI.01 INCREMENTAR LAS INVESTIGACIONES BIOLÓGICAS-PESQUERAS Y POBLACIONALES DE LOS RECURSOS HIDROBIOLÓGICOS, CON ENFOQUE ECOSISTÉMICO PARA SU MANEJO SOSTENIBLE EN EL SECTOR PESCA Y ACUICULTURA.

AEI.01.02 INVESTIGACIONES BIOLÓGICAS-PESQUERAS DE LOS RECURSOS QUE SUSTENTAN LA PESQUERÍA ARTESANAL DE FORMA OPORTUNA PARA EL ORDENAMIENTO DEL SECTOR PESCA Y ACUICULTURA.

COD.	Actividad Operativa	Ubigeo	Meta Anual S/	UIM.	PROGRAMACION												Meta Fisica Anual	Prioridad	
					1	2	3	4	5	6	7	8	9	10	11	12			
18AO110526249	PAGO AL PERSONAL PERMANENTE	240201 : ZORRITOS	349,278.00	137 : PLANILLA	1	1	1	1	1	1	1	1	1	1	1	1	1	12	-
18AO110529149	PAGO AL PERSONAL CON CONTRATO ADMINISTRATIVO DE SERVICIOS	240201 : ZORRITOS	1,324,216.00	137 : PLANILLA	1	1	1	1	1	1	1	1	1	1	1	1	1	12	-
18AO110529153	GESTIÓN Y FUNCIONAMIENTO OPERATIVO	240201 : ZORRITOS	478,840.00	001 : ACCION	1	1	1	1	1	1	1	1	1	1	1	1	1	12	-
18AO110529171	SEGUIMIENTO DE LA PESQUERÍA DE INVERTEBRADOS MARINOS Y MACROALGAS	240201 : ZORRITOS	6,248.00	201 : INFORME TECNICO	0	0	1	0	0	1	0	0	1	0	0	1	0	4	-
18AO110529166	SEGUIMIENTO DE LA PESQUERÍA ARTESANAL DE RECURSOS PELÁGICOS	240201 : ZORRITOS	6,248.00	201 : INFORME TECNICO	0	0	1	0	0	1	0	0	1	0	0	1	0	4	-
18AO110529167	SEGUIMIENTO DE PESQUERÍAS DE LOS PRINCIPALES RECURSOS DEMERSALES Y COSTEROS	240201 : ZORRITOS	6,248.00	201 : INFORME TECNICO	0	0	1	0	0	1	0	0	1	0	0	1	0	4	-



PLAN OPERATIVO INSTITUCIONAL CONSOLIDADO CON MONTO FINANCIERO

Año : 2018

Nivel de Gobierno : E - GOBIERNO NACIONAL
Sector : 38 - PRODUCCION
Pliego : 240 - INSTITUTO DEL MAR DEL PERU - IMARPE
Unidad Ejecutora : 000193 - OFICINA DE ADMINISTRACION-IMARPE

Centro de Costo : 02.09.02 - PIURA

OEI.01 INCREMENTAR LAS INVESTIGACIONES BIOLÓGICAS-PESQUERAS Y POBLACIONALES DE LOS RECURSOS HIDROBIOLÓGICOS, CON ENFOQUE ECOSISTÉMICO PARA SU MANEJO SOSTENIBLE EN EL SECTOR PESCA Y ACUICULTURA.

AEI.01.01 INVESTIGACIONES BIOLÓGICAS-PESQUERAS DE LOS RECURSOS QUE SUSTENTAN LA PESQUERÍA INDUSTRIAL DE FORMA OPORTUNA PARA EL ORDENAMIENTO DEL SECTOR PESCA Y ACUICULTURA.

COD.	Actividad Operativa	Ubigeo	Meta Anual	U.M.	PROGRAMACION												Monto POI S/.
					1	2	3	4	5	6	7	8	9	10	11	12	
18AO110529213	SEGUIMIENTO DE LA PESQUERÍA DE ANCHOVETA Y OTROS RECURSOS PELÁGICOS, MONITOREO A BORDO, ESTUDIO DE ARTES DE PESCA ALTERNATIVOS Y DISPOSITIVOS SELECTORES EN REDES DE CERCO	200501 : PAITA	12	248 : REPORTE	1,545	1,545	1,546	1,546	1,546	1,546	1,546	1,546	1,546	1,546	1,546	1,546	18,550

OEI.01 INCREMENTAR LAS INVESTIGACIONES BIOLÓGICAS-PESQUERAS Y POBLACIONALES DE LOS RECURSOS HIDROBIOLÓGICOS, CON ENFOQUE ECOSISTÉMICO PARA SU MANEJO SOSTENIBLE EN EL SECTOR PESCA Y ACUICULTURA.

AEI.01.02 INVESTIGACIONES BIOLÓGICAS-PESQUERAS DE LOS RECURSOS QUE SUSTENTAN LA PESQUERÍA ARTESANAL DE FORMA OPORTUNA PARA EL ORDENAMIENTO DEL SECTOR PESCA Y ACUICULTURA.

COD.	Actividad Operativa	Ubigeo	Meta Anual	U.M.	PROGRAMACION												Monto POI S/.
					1	2	3	4	5	6	7	8	9	10	11	12	
18AO110529607	PAGO AL PERSONAL PERMANENTE	200501 : PAITA	12	137 : PLANILLA	5,132	5,136	5,136	5,136	5,136	5,136	5,136	5,136	5,136	5,136	5,136	5,136	61,628
18AO110529615	IMPUESTOS, DERECHOS ADMINISTRATIVOS	200501 : PAITA	1	001 : ACCION	0	0	0	0	0	0	0	0	0	0	0	206	206
18AO110529624	SEGUIMIENTO DE PESQUERÍAS DE LOS PRINCIPALES RECURSOS DEMERSALES COSTEROS Y OTROS DEMERSALES, MONITOREO A BORDO Y ESTUDIO DE ARTES DE PESCA ALTERNATIVOS Y DISPOSITIVOS SELECTORES EN REDES DE ARRASTRE Y REDES DE ENMALLE.	200501 : PAITA	12	248 : REPORTE	6,515	6,515	6,515	6,515	6,516	6,516	6,516	6,516	6,516	6,516	6,516	6,516	78,188
18AO110529632	SEGUIMIENTO DE LA PESQUERÍA DE INVERTEBRADOS MARINOS Y ESTIMACIÓN DE BIOMASA Y EVALUACIÓN GENÉTICA DE STOCK DISPONIBLE DE LANGOSTINO CAFÉ EN LAS BAHÍAS DE (TALARA PAITA Y SECHURA)	200501 : PAITA	12	248 : REPORTE	1,395	1,395	1,395	1,395	1,395	1,395	1,395	1,395	1,395	1,395	1,396	1,396	16,742
18AO110529641	CARACTERIZACIÓN Y EVALUACIÓN DE BANCOS NATURALES	200501 : PAITA	9	248 : REPORTE	0	3,250	7,084	3,250	3,250	3,250	3,250	7,084	7,087	7,100	0	0	44,605
18AO110529648	GESTIÓN Y FUNCIONAMIENTO OPERATIVO	200501 : PAITA	12	001 : ACCION	27,009	27,014	27,014	27,014	27,014	27,014	27,014	27,014	27,014	27,014	27,015	26,809	313,959
18AO110529657	PAGO AL PERSONAL CON CONTRATO ADMINISTRATIVO DE SERVICIOS	200501 : PAITA	12	137 : PLANILLA	58,530	58,530	58,530	58,530	58,530	58,530	62,430	58,530	58,530	58,530	58,530	62,430	710,160

OEI.01 INCREMENTAR LAS INVESTIGACIONES BIOLÓGICAS-PESQUERAS Y POBLACIONALES DE LOS RECURSOS HIDROBIOLÓGICOS, CON ENFOQUE ECOSISTÉMICO PARA SU MANEJO SOSTENIBLE EN EL SECTOR PESCA Y ACUICULTURA.

AEI.01.03 INVESTIGACIONES BIOLÓGICAS-PESQUERAS SOBRE ESPECIES TRANSZONALES Y ALTAMENTE MIGRATORIAS DE FORMA OPORTUNA PARA EL APROVECHAMIENTO SOSTENIBLE POR EL SECTOR PESCA Y ACUICULTURA.

COD.	Actividad Operativa	Ubigeo	Meta Anual	U.M.	PROGRAMACION												Monto POI S/.
					1	2	3	4	5	6	7	8	9	10	11	12	
18AO110529681	INVESTIGACIONES DE RECURSOS TRANSZONALES Y MONITOREO DE LA FLOTA ARTESANAL CON ESPINEL PARA EL PERICO	200501 : PAITA	8	248 : REPORTE	0	200	950	0	200	950	0	200	950	0	200	950	4,600



OEI.02 FORTALECER EL CONOCIMIENTO DE LA BIODIVERSIDAD DE LOS ECOSISTEMAS ACUÁTICOS PARA SU APROVECHAMIENTO SOSTENIBLE EN EL SECTOR PESCA Y ACUICULTURA.

AEI.02.01 INVESTIGACIONES SOBRE LA BIODIVERSIDAD Y LOS SERVICIOS DE LOS ECOSISTEMAS ACUÁTICOS INTEGRALES, DIRIGIDAS A ENTIDADES PÚBLICAS, PRIVADAS Y ACADÉMICA.

COD.	Actividad Operativa	Ubigeo	Meta Anual	U.M.	PROGRAMACION												Monto POI S/.
					1	2	3	4	5	6	7	8	9	10	11	12	
18AO110529713	BIODIVERSIDAD MARINA EN EL LITORAL DE LA REGIÓN PIURA Y BIODIVERSIDAD MARINA DE LA ISLA FOCA - PAITA	200501 : PAITA	5	248 : REPORTE	0	0	2,813	0	2,732	0	2,982	0	2,552	0	5,192	0	16,271

OEI.02 FORTALECER EL CONOCIMIENTO DE LA BIODIVERSIDAD DE LOS ECOSISTEMAS ACUÁTICOS PARA SU APROVECHAMIENTO SOSTENIBLE EN EL SECTOR PESCA Y ACUICULTURA.

AEI.02.03 INVESTIGACIONES SOBRE CALIDAD DEL AMBIENTE MARINO COSTERO Y CONTINENTAL ESPECIALIZADAS PARA SU ADECUADA GESTIÓN EN EL SECTOR PESCA Y ACUICULTURA.

COD.	Actividad Operativa	Ubigeo	Meta Anual	U.M.	PROGRAMACION												Monto POI S/.
					1	2	3	4	5	6	7	8	9	10	11	12	
18AO110529745	EVALUACIÓN DE LA CALIDAD AMBIENTAL DEL LITORAL	200501 : PAITA	4	248 : REPORTE	0	0	5,637	5,796	0	1,770	0	0	1,770	0	0	0	14,973

OEI.03 INCREMENTAR LAS INVESTIGACIONES OCEANOGRÁFICAS Y LIMNOLÓGICAS DE LOS ECOSISTEMAS ACUÁTICOS PARA PRONOSTICAR LOS IMPACTOS DE LA VARIABILIDAD CLIMÁTICA EN EL SECTOR PESCA Y ACUICULTURA.

AEI.03.01 INVESTIGACIONES SOBRE LA VARIABILIDAD DEL MAR PERUANO, PARA MEJORAR LA CAPACIDAD DE PREDICCIÓN DE LOS IMPACTOS ASOCIADOS AL CICLO ENOS Y AL CAMBIO CLIMÁTICO DE FORMA OPORTUNA DIRIGIDAS A ENTIDADES PÚBLICAS, PRIVADAS Y ACADÉMICA.

COD.	Actividad Operativa	Ubigeo	Meta Anual	U.M.	PROGRAMACION												Monto POI S/.
					1	2	3	4	5	6	7	8	9	10	11	12	
18AO110529766	VARIABILIDAD INTERANUAL Y DECADAL DE CONDICIONES BIOGEOQUÍMICA EN EL MAR PERUANO	200501 : PAITA	6	248 : REPORTE	0	714	0	714	0	714	0	714	0	714	0	714	4,284



PLAN OPERATIVO INSTITUCIONAL CONSOLIDADO CON META FISICA

Año : 2018

Nivel de Gobierno : E - GOBIERNO NACIONAL
Sector : 38 - PRODUCCION
Pliego : 240 - INSTITUTO DEL MAR DEL PERU - IMARPE
Unidad Ejecutora : 000193 - OFICINA DE ADMINISTRACION-IMARPE

Centro de Costo : 02.09.02 - PIURA

OEI.01 INCREMENTAR LAS INVESTIGACIONES BIOLÓGICAS-PESQUERAS Y POBLACIONALES DE LOS RECURSOS HIDROBIOLÓGICOS, CON ENFOQUE ECOSISTÉMICO PARA SU MANEJO SOSTENIBLE EN EL SECTOR PESCA Y ACUICULTURA.

AEI.01.01 INVESTIGACIONES BIOLÓGICAS-PESQUERAS DE LOS RECURSOS QUE SUSTENTAN LA PESQUERÍA INDUSTRIAL DE FORMA OPORTUNA PARA EL ORDENAMIENTO DEL SECTOR PESCA Y ACUICULTURA.

COD.	Actividad Operativa	Ubigeo	Meta Anual S/.	U.M.	PROGRAMACION												Meta Fisica Anual	Prioridad		
					1	2	3	4	5	6	7	8	9	10	11	12				
18AO110529213	SEGUIMIENTO DE LA PESQUERÍA DE ANCHOVETA Y OTROS RECURSOS PELÁGICOS, MONITOREO A BORDO, ESTUDIO DE ARTES DE PESCA ALTERNATIVOS Y DISPOSITIVOS SELECTORES EN REDES DE CERCO	200501 : PAITA	18,550.00	248 : REPORTE	1	1	1	1	1	1	1	1	1	1	1	1	1	1	12	-

OEI.01 INCREMENTAR LAS INVESTIGACIONES BIOLÓGICAS-PESQUERAS Y POBLACIONALES DE LOS RECURSOS HIDROBIOLÓGICOS, CON ENFOQUE ECOSISTÉMICO PARA SU MANEJO SOSTENIBLE EN EL SECTOR PESCA Y ACUICULTURA.

AEI.01.02 INVESTIGACIONES BIOLÓGICAS-PESQUERAS DE LOS RECURSOS QUE SUSTENTAN LA PESQUERÍA ARTESANAL DE FORMA OPORTUNA PARA EL ORDENAMIENTO DEL SECTOR PESCA Y ACUICULTURA.

COD.	Actividad Operativa	Ubigeo	Meta Anual S/.	U.M.	PROGRAMACION												Meta Fisica Anual	Prioridad		
					1	2	3	4	5	6	7	8	9	10	11	12				
18AO110529615	IMPUESTOS, DERECHOS ADMINISTRATIVOS	200501 : PAITA	206	001 : ACCION	0	0	0	0	0	0	0	0	0	0	0	0	0	0	1	-
18AO110529648	GESTIÓN Y FUNCIONAMIENTO OPERATIVO SEGUIMIENTO DE PESQUERÍAS DE LOS PRINCIPALES RECURSOS DEMERSALES COSTEROS Y OTROS DEMERSALES, MONITOREO A BORDO Y ESTUDIO DE ARTES DE PESCA ALTERNATIVOS Y DISPOSITIVOS SELECTORES EN REDES DE ARRASTRE Y REDES DE ENMALLE.	200501 : PAITA	323,959.00	001 : ACCION	1	1	1	1	1	1	1	1	1	1	1	1	1	1	12	-
18AO110529624	SEGUIMIENTO DE LA PESQUERÍA DE INVERTEBRADOS MARINOS Y ESTIMACIÓN DE BIOMASA Y EVALUACIÓN GENÉTICA DE STOCK DISPONIBLE DE LANGOSTINO CAFÉ EN LAS BAHÍAS DE (TALARA PAITA Y SECHURA)	200501 : PAITA	78,188.00	248 : REPORTE	1	1	1	1	1	1	1	1	1	1	1	1	1	1	12	-
18AO110529632	PAGO AL PERSONAL CON CONTRATO ADMINISTRATIVO DE SERVICIOS	200501 : PAITA	16,742.00	248 : REPORTE	1	1	1	1	1	1	1	1	1	1	1	1	1	1	12	-
18AO110529641	PAGO AL PERSONAL PERMANENTE	200501 : PAITA	44,605.00	248 : REPORTE	0	1	1	1	1	1	1	1	1	1	1	0	0	0	9	-
18AO110529657		200501 : PAITA	710,160.00	137 : PLANILLA	1	1	1	1	1	1	1	1	1	1	1	1	1	1	12	-
18AO110529607		200501 : PAITA	61,628.00	137 : PLANILLA	1	1	1	1	1	1	1	1	1	1	1	1	1	1	12	-

OEI.01 INCREMENTAR LAS INVESTIGACIONES BIOLÓGICAS-PESQUERAS Y POBLACIONALES DE LOS RECURSOS HIDROBIOLÓGICOS, CON ENFOQUE ECOSISTÉMICO PARA SU MANEJO SOSTENIBLE EN EL SECTOR PESCA Y ACUICULTURA.

AEI.01.03 INVESTIGACIONES BIOLÓGICAS-PESQUERAS SOBRE ESPECIES TRANSZONALES Y ALTAMENTE MIGRATORIAS DE FORMA OPORTUNA PARA EL APROVECHAMIENTO SOSTENIBLE POR EL SECTOR PESCA Y ACUICULTURA.

COD.	Actividad Operativa	Ubigeo	Meta Anual S/.	U.M.	PROGRAMACION												Meta Fisica Anual	Prioridad		
					1	2	3	4	5	6	7	8	9	10	11	12				
18AO110529681	INVESTIGACIONES DE RECURSOS TRANSZONALES Y MONITOREO DE LA FLOTA ARTESANAL CON ESPINEL PARA EL PERICO	200501 : PAITA	4,600.00	248 : REPORTE	0	1	1	0	1	1	0	1	1	0	1	1	1	1	8	-

OEI.02 FORTALECER EL CONOCIMIENTO DE LA BIODIVERSIDAD DE LOS ECOSISTEMAS ACUÁTICOS PARA SU APROVECHAMIENTO SOSTENIBLE EN EL SECTOR PESCA Y ACUICULTURA.

AEI.02.01 INVESTIGACIONES SOBRE LA BIODIVERSIDAD Y LOS SERVICIOS DE LOS ECOSISTEMAS ACUÁTICOS INTEGRALES, DIRIGIDAS A ENTIDADES PÚBLICAS, PRIVADAS Y ACADÉMICA.

COD.	Actividad Operativa	Ubigeo	Meta Anual S/.	U.M.	PROGRAMACION												Meta Fisica Anual	Prioridad		
					1	2	3	4	5	6	7	8	9	10	11	12				
18AO110529713	BIODIVERSIDAD MARINA EN EL LITORAL DE LA REGIÓN PIURA Y BIODIVERSIDAD MARINA DE LA ISLA FOCA - PAITA	200501 : PAITA	16,271.00	248 : REPORTE	0	0	1	0	1	0	1	0	1	0	1	0	1	0	5	-



OEI.02 FORTALECER EL CONOCIMIENTO DE LA BIODIVERSIDAD DE LOS ECOSISTEMAS ACUÁTICOS PARA SU APROVECHAMIENTO SOSTENIBLE EN EL SECTOR PESCA Y ACUICULTURA.

AEI.02.03 INVESTIGACIONES SOBRE CALIDAD DEL AMBIENTE MARINO COSTERO Y CONTINENTAL ESPECIALIZADAS PARA SU ADECUADA GESTIÓN EN EL SECTOR PESCA Y ACUICULTURA.

COD.	Actividad Operativa	Ubigeo.	Meta Anual S/.	U.M.	PROGRAMACION												Meta Fisica Anual	Prioridad
					1	2	3	4	5	6	7	8	9	10	11	12		
18AO110529745	EVALUACIÓN DE LA CALIDAD AMBIENTAL DEL LITORAL	200501 : PAITA	14,973.00	248 : REPORTE	0	0	1	1	0	1	0	0	1	0	0	0	4	

OEI.03 INCREMENTAR LAS INVESTIGACIONES OCEANOGRÁFICAS Y LIMNOLÓGICAS DE LOS ECOSISTEMAS ACUÁTICOS PARA PRONOSTICAR LOS IMPACTOS DE LA VARIABILIDAD CLIMÁTICA EN EL SECTOR PESCA Y ACUICULTURA.

AEI.03.01 INVESTIGACIONES SOBRE LA VARIABILIDAD DEL MAR PERUANO, PARA MEJORAR LA CAPACIDAD DE PREDICCIÓN DE LOS IMPACTOS ASOCIADOS AL CICLO ENOS Y AL CAMBIO CLIMÁTICO DE FORMA OPORTUNA DIRIGIDAS A ENTIDADES PÚBLICAS, PRIVADAS Y ACADÉMICA.

COD.	Actividad Operativa	Ubigeo.	Meta Anual S/.	U.M.	PROGRAMACION												Meta Fisica Anual	Prioridad
					1	2	3	4	5	6	7	8	9	10	11	12		
18AO110529766	VARIABILIDAD INTERANUAL Y DECADAL DE CONDICIONES BIOGEOQUÍMICA EN EL MAR PERUANO	200501 : PAITA	4,284.00	248 : REPORTE	0	1	0	1	0	1	0	1	0	1	0	1	6	



PLAN OPERATIVO INSTITUCIONAL CONSOLIDADO CON MONTO FINANCIERO

Año : 2018

Nivel de Gobierno : E - GOBIERNO NACIONAL
Sector : 98 - PRODUCCION
Pliego : 240 - INSTITUTO DEL MAR DEL PERU - IMARPE
Unidad Ejecutora : 000193 - OFICINA DE ADMINISTRACION-IMARPE

Centro de Costo : 02.09.03 - LAMBAYEQUE

OEI.01 INCREMENTAR LAS INVESTIGACIONES BIOLÓGICAS-PESQUERAS Y POBLACIONALES DE LOS RECURSOS HIDROBIOLÓGICOS, CON ENFOQUE ECOSISTÉMICO PARA SU MANEJO SOSTENIBLE EN EL SECTOR PESCA Y ACUICULTURA.

AEI.01.01 INVESTIGACIONES BIOLÓGICAS-PESQUERAS DE LOS RECURSOS QUE SUSTENTAN LA PESQUERÍA INDUSTRIAL DE FORMA OPORTUNA PARA EL ORDENAMIENTO DEL SECTOR PESCA Y ACUICULTURA.

COD.	Actividad Operativa	Ubigeo	Meta Anual	U.M.	PROGRAMACION												Monto PDI S/.	
					1	2	3	4	5	6	7	8	9	10	11	12		
18AO110529873	SEGUIMIENTO DE LA PESQUERÍA DE ANCHOVETA Y OTROS PELÁGICOS.	140114 : SANTA ROSA	12	248 : REPORTE	642	642	642	643	643	643	643	643	643	643	643	643	643	7,713

OEI.01 INCREMENTAR LAS INVESTIGACIONES BIOLÓGICAS-PESQUERAS Y POBLACIONALES DE LOS RECURSOS HIDROBIOLÓGICOS, CON ENFOQUE ECOSISTÉMICO PARA SU MANEJO SOSTENIBLE EN EL SECTOR PESCA Y ACUICULTURA.

AEI.01.02 INVESTIGACIONES BIOLÓGICAS-PESQUERAS DE LOS RECURSOS QUE SUSTENTAN LA PESQUERÍA ARTESANAL DE FORMA OPORTUNA PARA EL ORDENAMIENTO DEL SECTOR PESCA Y ACUICULTURA.

COD.	Actividad Operativa	Ubigeo	Meta Anual	U.M.	PROGRAMACION												Monto PDI S/.	
					1	2	3	4	5	6	7	8	9	10	11	12		
18AO110529885	PAGO AL PERSONAL PERMANENTE	140114 : SANTA ROSA	12	137 : PLANILLA	4,085	4,085	4,085	4,085	4,085	4,085	4,085	4,085	4,085	4,085	4,085	4,085	4,085	49,020
18AO110529916	IMPUESTOS, DERECHOS ADMINISTRATIVOS	140114 : SANTA ROSA	1	001 : ACCION	0	0	0	0	0	0	0	0	0	0	0	0	2,756	2,756
18AO110529935	PAGO AL PERSONAL CON CONTRATO ADMINISTRATIVO DE SERVICIOS	140114 : SANTA ROSA	12	137 : PLANILLA	67,680	67,680	67,680	67,680	67,680	67,680	67,680	73,380	67,680	67,680	67,680	67,680	73,380	823,560
18AO110529948	GESTIÓN Y FUNCIONAMIENTO OPERATIVO	140114 : SANTA ROSA	12	001 : ACCION	32,307	32,307	32,307	32,308	32,308	32,308	32,308	32,308	32,308	32,308	32,308	32,308	29,552	384,937
18AO110529955	SEGUIMIENTO DE PESQUERÍAS DE LOS PRINCIPALES RECURSOS DEMERSALES Y COSTEROS	140114 : SANTA ROSA	12	248 : REPORTE	1,074	1,074	1,074	1,074	1,074	1,074	1,074	1,074	1,074	1,074	1,075	1,075	1,075	12,891
18AO110529967	SEGUIMIENTO DE PESQUERÍAS DE INVERTEBRADOS MARINOS	140114 : SANTA ROSA	12	248 : REPORTE	778	778	778	778	778	778	778	778	779	779	779	779	779	9,341
18AO110530003	CARACTERIZACIÓN DE LA PESCA ARTESANAL CON REDES DE ENMALLE EN LA ZONA COSTERA DE LAMBAYEQUE	140114 : SANTA ROSA	11	248 : REPORTE	0	900	900	900	900	900	900	900	900	900	900	900	900	9,900
18AO110530012	MONITOREO DE FAUNA MARINA VARADA EN EL LITORAL DE LAMBAYEQUE Y SUR DE PIURA	140114 : SANTA ROSA	11	248 : REPORTE	0	1,785	1,788	1,788	1,788	1,788	1,788	1,788	1,788	1,788	1,788	1,788	1,788	19,655
18AO110530022	CARACTERIZACIÓN Y EVALUACIÓN DE BANCOS NATURALES	140114 : SANTA ROSA	3	201 : INFORME TECNICO	0	3,018	0	8,485	0	0	0	0	0	0	13,194	0	0	24,697
18AO110530040	PROSPECCIÓN BIOLÓGICA - POBLACIONAL DE LAS PRADERAS DE MACROALGAS MARINAS DE IMPORTANCIA COMERCIAL EN CHÉRREPE	140114 : SANTA ROSA	1	201 : INFORME TECNICO	0	0	0	0	0	0	0	0	0	0	3,630	0	0	3,630

OEI.02 FORTALECER EL CONOCIMIENTO DE LA BIODIVERSIDAD DE LOS ECOSISTEMAS ACUÁTICOS PARA SU APROVECHAMIENTO SOSTENIBLE EN EL SECTOR PESCA Y ACUICULTURA.

AEI.02.01 INVESTIGACIONES SOBRE LA BIODIVERSIDAD Y LOS SERVICIOS DE LOS ECOSISTEMAS ACUÁTICOS INTEGRALES, DIRIGIDAS A ENTIDADES PÚBLICAS, PRIVADAS Y ACADÉMICA.

COD.	Actividad Operativa	Ubigeo	Meta Anual	U.M.	PROGRAMACION												Monto PDI S/.	
					1	2	3	4	5	6	7	8	9	10	11	12		
18AO110530078	ESTUDIOS DE LA BIODIVERSIDAD MARINA DE LA REGIÓN LAMBAYEQUE	140114 : SANTA ROSA	2	201 : INFORME TECNICO	0	0	0	6,013	0	0	0	0	6,014	0	0	0	0	12,027

OEI.02 FORTALECER EL CONOCIMIENTO DE LA BIODIVERSIDAD DE LOS ECOSISTEMAS ACUÁTICOS PARA SU APROVECHAMIENTO SOSTENIBLE EN EL SECTOR PESCA Y ACUICULTURA.

AEI.02.03 INVESTIGACIONES SOBRE CALIDAD DEL AMBIENTE MARINO COSTERO Y CONTINENTAL ESPECIALIZADAS PARA SU ADECUADA GESTIÓN EN EL SECTOR PESCA Y ACUICULTURA.

COD.	Actividad Operativa	Ubigeo	Meta Anual	U.M.	PROGRAMACION												Monto PDI S/.	
					1	2	3	4	5	6	7	8	9	10	11	12		
18AO110530088	EVALUACIÓN DE LA CALIDAD AMBIENTAL DEL LITORAL DE LAMBAYEQUE	140114 : SANTA ROSA	1	201 : INFORME TECNICO	0	0	0	0	0	10,926	0	0	0	0	0	0	0	10,926



OEI.03 INCREMENTAR LAS INVESTIGACIONES OCEANOGRÁFICAS Y LIMNOLÓGICAS DE LOS ECOSISTEMAS ACUÁTICOS PARA PRONOSTICAR LOS IMPACTOS DE LA VARIABILIDAD CLIMÁTICA EN EL SECTOR PESCA Y ACUICULTURA.

AEI.03.01 INVESTIGACIONES SOBRE LA VARIABILIDAD DEL MAR PERUANO, PARA MEJORAR LA CAPACIDAD DE PREDICCIÓN DE LOS IMPACTOS ASOCIADOS AL CICLO ENOS Y AL CAMBIO CLIMÁTICO DE FORMA OPORTUNA DIRIGIDAS A ENTIDADES PÚBLICAS, PRIVADAS Y ACADÉMICA.

COD.	Actividad Operativa	Ubigeo	Meta Anual	U.M.	PROGRAMACION												Monto POI S/.		
					1	2	3	4	5	6	7	8	9	10	11	12			
18AO110530112	VARIABILIDAD OCEANOGRÁFICA FRENTE A SAN JOSÉ - ISLA LOBOS DE AFUERA (LAMBAYEQUE), SU RELACIÓN CON LA EXTENSIÓN SUR DE LA CORRIENTE DE CROMWELL, Y LOS FRENTE OCEÁNICO Y ECUATORIAL.	140114 : SANTA ROSA	6	248 : REPORTE	0	6,475	0	6,475	0	6,475	0	6,475	0	6,475	0	6,475	0	6,475	38,850

OEI.03 INCREMENTAR LAS INVESTIGACIONES OCEANOGRÁFICAS Y LIMNOLÓGICAS DE LOS ECOSISTEMAS ACUÁTICOS PARA PRONOSTICAR LOS IMPACTOS DE LA VARIABILIDAD CLIMÁTICA EN EL SECTOR PESCA Y ACUICULTURA.

AEI.03.02 INVESTIGACIONES SOBRE LOS PROCESOS OCEANOGRÁFICOS FÍSICOS-BIOGEOQUÍMICOS Y LA RESPUESTA BIOLÓGICA ESPECIALIZADAS A DIFERENTES ESCALAS DIRIGIDAS A ENTIDADES PÚBLICAS, PRIVADAS Y ACADÉMICA.

COD.	Actividad Operativa	Ubigeo	Meta Anual	U.M.	PROGRAMACION												Monto POI S/.	
					1	2	3	4	5	6	7	8	9	10	11	12		
18AO110530132	MONITOREO DE FITOPLANCTON POTENCIALMENTE NOCIVO EN EL BANCO NATURAL DE CONCHA DE ABANICO Y EN EL ÁREA DE CONCESIÓN PARA MARICULTURA LAGUNAS CHÉRREPE.	140114 : SANTA ROSA	2	201 : INFORME TECNICO	0	0	6,331	0	0	0	0	0	0	6,332	0	0	0	12,669



M. FLORES

PLAN OPERATIVO INSTITUCIONAL CONSOLIDADO CON META FISICA

Año : 2018

Nivel de Gobierno : E - GOBIERNO NACIONAL
Sector : 38 - PRODUCCION
Pliego : 240 - INSTITUTO DEL MAR DEL PERU - IMARPE
Unidad Ejecutora : 000193 - OFICINA DE ADMINISTRACION-IMARPE

Centro de Costo : 02.09.03 - LAMBAYEQUE

OEI.01 INCREMENTAR LAS INVESTIGACIONES BIOLÓGICAS-PESQUERAS Y POBLACIONALES DE LOS RECURSOS HIDROBIOLÓGICOS, CON ENFOQUE ECOSISTÉMICO PARA SU MANEJO SOSTENIBLE EN EL SECTOR PESCA Y ACUICULTURA.

AEI.01.01 INVESTIGACIONES BIOLÓGICAS-PESQUERAS DE LOS RECURSOS QUE SUSTENTAN LA PESQUERÍA INDUSTRIAL DE FORMA OPORTUNA PARA EL ORDENAMIENTO DEL SECTOR PESCA Y ACUICULTURA.

COD.	Actividad Operativa	Ubigeo	Meta Anual S/.	U.M.	PROGRAMACION												Meta Fisica Anual	Prioridad	
					1	2	3	4	5	6	7	8	9	10	11	12			
18AO110529873	SEGUIMIENTO DE LA PESQUERÍA DE ANCHOVETA Y OTROS PELÁGICOS.	140114 : SANTA ROSA	7,713.00	248 : REPORTE	1	1	1	1	1	1	1	1	1	1	1	1	1	12	-

OEI.01 INCREMENTAR LAS INVESTIGACIONES BIOLÓGICAS-PESQUERAS Y POBLACIONALES DE LOS RECURSOS HIDROBIOLÓGICOS, CON ENFOQUE ECOSISTÉMICO PARA SU MANEJO SOSTENIBLE EN EL SECTOR PESCA Y ACUICULTURA.

AEI.01.02 INVESTIGACIONES BIOLÓGICAS-PESQUERAS DE LOS RECURSOS QUE SUSTENTAN LA PESQUERÍA ARTESANAL DE FORMA OPORTUNA PARA EL ORDENAMIENTO DEL SECTOR PESCA Y ACUICULTURA.

COD.	Actividad Operativa	Ubigeo	Meta Anual S/.	U.M.	PROGRAMACION												Meta Fisica Anual	Prioridad	
					1	2	3	4	5	6	7	8	9	10	11	12			
18AO110529885	PAGO AL PERSONAL PERMANENTE	140114 : SANTA ROSA	49,020.00	137 : PLANILLA	1	1	1	1	1	1	1	1	1	1	1	1	1	12	-
18AO110529916	IMPUESTOS, DERECHOS ADMINISTRATIVOS	140114 : SANTA ROSA	2,756.00	001 : ACCION	0	0	0	0	0	0	0	0	0	0	0	0	1	1	-
18AO110529955	SEGUIMIENTO DE PESQUERÍAS DE LOS PRINCIPALES RECURSOS DEMERSALES Y COSTEROS	140114 : SANTA ROSA	12,891.00	248 : REPORTE	1	1	1	1	1	1	1	1	1	1	1	1	1	12	-
18AO110530003	CARACTERIZACIÓN DE LA PESCA ARTESANAL CON REDES DE ENMALLE EN LA ZONA COSTERA DE LAMBAYEQUE	140114 : SANTA ROSA	9,900.00	248 : REPORTE	0	1	1	1	1	1	1	1	1	1	1	1	1	11	-
18AO110530012	MONITOREO DE FAUNA MARINA VARADA EN EL LITORAL DE LAMBAYEQUE Y SUR DE PIURA	140114 : SANTA ROSA	19,665.00	248 : REPORTE	0	1	1	1	1	1	1	1	1	1	1	1	1	11	-
18AO110530022	CARACTERIZACIÓN Y EVALUACIÓN DE BANCOS NATURALES	140114 : SANTA ROSA	24,697.00	201 : INFORME TECNICO	0	0	1	0	1	0	0	0	0	0	1	0	0	3	-
18AO110530040	PROSPECCIÓN BIOLÓGICA - POBLACIONAL DE LAS PRADERAS DE MACROALGAS MARINAS DE IMPORTANCIA COMERCIAL EN CHÉRREPE	140114 : SANTA ROSA	3,630.00	201 : INFORME TECNICO	0	0	0	0	0	0	0	0	0	0	1	0	0	1	-
18AO110529948	GESTIÓN Y FUNCIONAMIENTO OPERATIVO	140114 : SANTA ROSA	584,937.00	001 : ACCION	1	1	1	1	1	1	1	1	1	1	1	1	1	12	-
18AO110529967	SEGUIMIENTO DE PESQUERÍAS DE INVERTEBRADOS MARINOS	140114 : SANTA ROSA	9,341.00	248 : REPORTE	1	1	1	1	1	1	1	1	1	1	1	1	1	12	-
18AO110529935	PAGO AL PERSONAL CON CONTRATO ADMINISTRATIVO DE SERVICIOS	140114 : SANTA ROSA	823,560.00	137 : PLANILLA	1	1	1	1	1	1	1	1	1	1	1	1	1	12	-

OEI.02 FORTALECER EL CONOCIMIENTO DE LA BIODIVERSIDAD DE LOS ECOSISTEMAS ACUÁTICOS PARA SU APROVECHAMIENTO SOSTENIBLE EN EL SECTOR PESCA Y ACUICULTURA.

AEI.02.01 INVESTIGACIONES SOBRE LA BIODIVERSIDAD Y LOS SERVICIOS DE LOS ECOSISTEMAS ACUÁTICOS INTEGRALES, DIRIGIDAS A ENTIDADES PÚBLICAS, PRIVADAS Y ACADÉMICA.

COD.	Actividad Operativa	Ubigeo	Meta Anual S/.	U.M.	PROGRAMACION												Meta Fisica Anual	Prioridad	
					1	2	3	4	5	6	7	8	9	10	11	12			
18AO110530078	ESTUDIOS DE LA BIODIVERSIDAD MARINA DE LA REGIÓN LAMBAYEQUE	140114 : SANTA ROSA	12,027.00	201 : INFORME TECNICO	0	0	0	0	1	0	0	0	1	0	0	0	0	2	-

OEI.02 FORTALECER EL CONOCIMIENTO DE LA BIODIVERSIDAD DE LOS ECOSISTEMAS ACUÁTICOS PARA SU APROVECHAMIENTO SOSTENIBLE EN EL SECTOR PESCA Y ACUICULTURA.

AEI.02.03 INVESTIGACIONES SOBRE CALIDAD DEL AMBIENTE MARINO COSTERO Y CONTINENTAL ESPECIALIZADAS PARA SU ADECUADA GESTIÓN EN EL SECTOR PESCA Y ACUICULTURA.

COD.	Actividad Operativa	Ubigeo	Meta Anual S/.	U.M.	PROGRAMACION												Meta Fisica Anual	Prioridad	
					1	2	3	4	5	6	7	8	9	10	11	12			
18AO110530088	EVALUACIÓN DE LA CALIDAD AMBIENTAL DEL LITORAL DE LAMBAYEQUE	140114 : SANTA ROSA	10,926.00	201 : INFORME TECNICO	0	0	0	0	0	1	0	0	0	0	0	0	0	1	-



OEI.03 :INCREMENTAR LAS INVESTIGACIONES OCEANOGRÁFICAS Y LIMNOLÓGICAS DE LOS ECOSISTEMAS ACUÁTICOS PARA PRONOSTICAR LOS IMPACTOS DE LA VARIABILIDAD CLIMÁTICA EN EL SECTOR PESCA Y ACUICULTURA.

AEI.03.01 :INVESTIGACIONES SOBRE LA VARIABILIDAD DEL MAR PERUANO, PARA MEJORAR LA CAPACIDAD DE PREDICCIÓN DE LOS IMPACTOS ASOCIADOS AL GELO ENOS Y AL CAMBIO CLIMÁTICO DE FORMA OPORTUNA DIRIGIDAS A ENTIDADES PÚBLICAS, PRIVADAS Y ACADÉMICA.

C.O.D.	Actividad Operativa	Ubigeo	Meta Anual S/.	U.M.	PROGRAMACION												Meta Fisica Anual	Prioridad
					1	2	3	4	5	6	7	8	9	10	11	12		
18AO110530112	VARIABILIDAD OCEANOGRÁFICA FRENTE A SAN JOSÉ - ISLA LOBOS DE AFUERA (LAMBAYEQUE), SU RELACIÓN CON LA EXTENSIÓN SUR DE LA CORRIENTE DE CROMWELL, Y LOS FRENTE OCEÁNICO Y ECUATORIAL.	140114 : SANTA ROSA	38,850.00	248 : REPORTE	0	0	1	0	1	0	1	0	1	0	1	1	6	-

OEI.03 :INCREMENTAR LAS INVESTIGACIONES OCEANOGRÁFICAS Y LIMNOLÓGICAS DE LOS ECOSISTEMAS ACUÁTICOS PARA PRONOSTICAR LOS IMPACTOS DE LA VARIABILIDAD CLIMÁTICA EN EL SECTOR PESCA Y ACUICULTURA.

AEI.03.02 :INVESTIGACIONES SOBRE LOS PROCESOS OCEANOGRÁFICOS FÍSICOS-BIOGEOQUÍMICOS Y LA RESPUESTA BIOLÓGICA ESPECIALIZADAS A DIFERENTES ESCALAS DIRIGIDAS A ENTIDADES PÚBLICAS, PRIVADAS Y ACADÉMICA.

C.O.D.	Actividad Operativa	Ubigeo	Meta Anual S/.	U.M.	PROGRAMACION												Meta Fisica Anual	Prioridad	
					1	2	3	4	5	6	7	8	9	10	11	12			
18AQ110530132	MONITOREO DE FITOPLANCTON POTENCIALMENTE NOCIDO EN EL BANCO NATURAL DE CONCHA DE ABANICO Y EN EL ÁREA DE CONCESIÓN PARA MARICULTURA LAGUNAS CHÉRREPE.	140114 : SANTA ROSA	12,663.00	201 : INFORME TECNICO	0	0	0	1	0	0	0	0	0	0	1	0	0	2	-



PLAN OPERATIVO INSTITUCIONAL CONSOLIDADO CON MONTO FINANCIERO

Año : 2018

Nivel de Gobierno : E - GOBIERNO NACIONAL
Sector : 38 - PRODUCCION
Pliego : 240 - INSTITUTO DEL MAR DEL PERU - IMARPE
Unidad Ejecutora : 000193 - OFICINA DE ADMINISTRACION-IMARPE

Centro de Costo : 02.09.04 - LA LIBERTAD

OEI.01 INCREMENTAR LAS INVESTIGACIONES BIOLÓGICAS-PESQUERAS Y POBLACIONALES DE LOS RECURSOS HIDROBIOLÓGICOS, CON ENFOQUE ECOSISTÉMICO PARA SU MANEJO SOSTENIBLE EN EL SECTOR PESCA Y ACUICULTURA.

AEI.01.01 INVESTIGACIONES BIOLÓGICAS-PESQUERAS DE LOS RECURSOS QUE SUSTENTAN LA PESQUERÍA INDUSTRIAL DE FORMA OPORTUNA PARA EL ORDENAMIENTO DEL SECTOR PESCA Y ACUICULTURA.

COD.	Actividad Operativa	Ubigeo	Meta Anual	U.M.	PROGRAMACION												Monto POI S/.	
					1	2	3	4	5	6	7	8	9	10	11	12		
18AO110530329	SEGUIMIENTO DE LA PESQUERÍA DE ANCHOVETA Y OTROS PELÁGICOS	130104 : HUANCHACO	12	248 : REPORTE	507	507	507	507	509	507	507	507	507	507	507	507	507	6,096

OEI.01 INCREMENTAR LAS INVESTIGACIONES BIOLÓGICAS-PESQUERAS Y POBLACIONALES DE LOS RECURSOS HIDROBIOLÓGICOS, CON ENFOQUE ECOSISTÉMICO PARA SU MANEJO SOSTENIBLE EN EL SECTOR PESCA Y ACUICULTURA.

AEI.01.02 INVESTIGACIONES BIOLÓGICAS-PESQUERAS DE LOS RECURSOS QUE SUSTENTAN LA PESQUERÍA ARTESANAL DE FORMA OPORTUNA PARA EL ORDENAMIENTO DEL SECTOR PESCA Y ACUICULTURA.

COD.	Actividad Operativa	Ubigeo	Meta Anual	U.M.	PROGRAMACION												Monto POI S/.	
					1	2	3	4	5	6	7	8	9	10	11	12		
18AO110530334	PAGO AL PERSONAL PERMANENTE	130104 : HUANCHACO	12	137 : PLANILLA	16,837	16,838	16,838	16,838	16,838	16,838	16,838	16,838	16,838	16,838	16,838	16,838	16,838	202,955
18AO110530761	SEGUIMIENTO DE LA EDAD Y CRECIMIENTO DE RECURSOS HIDROLÓGICOS DE IMPORTANCIA COMERCIAL DE LA REGIÓN LA LIBERTAD Y OTRAS REGIONES COSTERAS DEL PERÚ.	130104 : HUANCHACO	2	060 : INFORME	0	0	559	0	0	559	0	0	0	0	0	0	0	1,118
18AO110530716	SEGUIMIENTO DE PESQUERÍAS DE LOS PRINCIPALES INVERTEBRADOS MARINOS Y MACROALGAS MARINAS	130104 : HUANCHACO	12	248 : REPORTE	762	762	762	762	762	762	762	762	762	762	762	762	762	9,146
18AO110530728	SEGUIMIENTO DE LA BIOLOGÍA REPRODUCTIVA DE LOS PRINCIPALES RECURSOS PESQUEROS Y DETERMINACIÓN DEL CONTENIDO GRASO EN ANCHOVETA DE LA REGIÓN LA LIBERTAD.	130104 : HUANCHACO	4	060 : INFORME	1,010	1,010	1,010	1,010	1,010	1,010	1,010	1,010	1,010	1,010	1,010	1,010	1,010	12,120
18AO110530783	MONITOREO DE BANCOS NATURALES DE INVERTEBRADOS MARINOS COMERCIALES DE LA REGIÓN LA LIBERTAD	130104 : HUANCHACO	1	060 : INFORME	0	0	0	0	16,054	0	0	0	0	0	0	0	0	16,054
18AO110530797	MONITOREO BIOLÓGICO Y POBLACIONAL DE "YUYO" (CHONDROCANTHUS CHAMISSO) EN EL LITORAL DE PACASMAYO, PAIJAN Y SALAVERRY EN LA REGIÓN LA LIBERTAD	130104 : HUANCHACO	2	060 : INFORME	0	0	2,145	0	0	0	0	0	0	0	0	2,145	0	4,290
18AO110530696	IMPUESTOS, DERECHOS ADMINISTRATIVOS	130104 : HUANCHACO	1	001 : ACCION	0	0	0	0	0	0	0	0	0	0	0	0	3,400	3,400
18AO110530693	GESTIÓN Y FUNCIONAMIENTO OPERATIVO	130104 : HUANCHACO	12	001 : ACCION	33,837	33,838	33,838	33,838	33,838	33,838	33,838	33,838	33,838	33,838	33,838	33,838	30,438	402,655
18AO110530710	SEGUIMIENTO DE PESQUERÍAS DE LOS PRINCIPALES PECES DEMERSALES Y COSTEROS Y DE LOS DESEMBARQUES, CPUE Y ÁREAS DE PESCA ARTESANAL Y PRECIOS DE LOS RECURSOS	130104 : HUANCHACO	12	248 : REPORTE	962	962	962	962	962	962	962	962	962	962	962	962	962	11,546
18AO110530702	PAGO AL PERSONAL CON CONTRATO ADMINISTRATIVO DE SERVICIOS	130104 : HUANCHACO	12	137 : PLANILLA	70,205	70,205	70,205	70,205	70,205	70,205	70,205	75,305	70,205	70,205	70,205	70,205	75,305	852,660

OEI.02 FORTALECER EL CONOCIMIENTO DE LA BIODIVERSIDAD DE LOS ECOSISTEMAS ACUÁTICOS PARA SU APROVECHAMIENTO SOSTENIBLE EN EL SECTOR PESCA Y ACUICULTURA.

AEI.02.03 INVESTIGACIONES SOBRE CALIDAD DEL AMBIENTE MARINO COSTERO Y CONTINENTAL ESPECIALIZADAS PARA SU ADECUADA GESTIÓN EN EL SECTOR PESCA Y ACUICULTURA.

COD.	Actividad Operativa	Ubigeo	Meta Anual	U.M.	PROGRAMACION												Monto POI S/.	
					1	2	3	4	5	6	7	8	9	10	11	12		
18AO110530816	MONITOREO DE LA CALIDAD DEL AMBIENTE EN EL LITORAL MARINO COSTERO Y EL ESTADO DE SU ECOSISTEMA EN LA REGIÓN LA LIBERTAD	130104 : HUANCHACO	2	060 : INFORME	0	0	10,000	0	0	0	0	0	10,673	0	0	0	0	20,673



PLAN OPERATIVO INSTITUCIONAL CONSOLIDADO CON META FISICA

Año : 2018

Nivel de Gobierno : E - GOBIERNO NACIONAL
Sector : 98 - PRODUCCION
PHego : 240 - INSTITUTO DEL MAR DEL PERU - IMARPE
Unidad Ejecutora : 000193 - OFICINA DE ADMINISTRACION-IMARPE

Centro de Costa : 02.09.04 - LA LIBERTAD

OEI.01: INCREMENTAR LAS INVESTIGACIONES BIOLÓGICAS-PESQUERAS Y POBLACIONALES DE LOS RECURSOS HIDROBIOLÓGICOS, CON ENFOQUE ECOSISTÉMICO PARA SU MANEJO SOSTENIBLE EN EL SECTOR PESCA Y ACUICULTURA.

AEI.01.01: INVESTIGACIONES BIOLÓGICAS-PESQUERAS DE LOS RECURSOS QUE SUSTENTAN LA PESQUERÍA INDUSTRIAL DE FORMA OPORTUNA PARA EL ORDENAMIENTO DEL SECTOR PESCA Y ACUICULTURA.

COD.	Actividad Operativa	Ubigeo	Meta Anual S/.	U.M.	PROGRAMACION												Meta Fisica Anual	Prioridad	
					1	2	3	4	5	6	7	8	9	10	11	12			
18AO110530329	SEGUIMIENTO DE LA PESQUERÍA DE ANCHOVETA Y OTROS PELÁGICOS	130104 : HUANCHACO	6,026.00	248 : REPORTE	1	1	1	1	1	1	1	1	1	1	1	1	1	12	-

OEI.01: INCREMENTAR LAS INVESTIGACIONES BIOLÓGICAS-PESQUERAS Y POBLACIONALES DE LOS RECURSOS HIDROBIOLÓGICOS, CON ENFOQUE ECOSISTÉMICO PARA SU MANEJO SOSTENIBLE EN EL SECTOR PESCA Y ACUICULTURA.

AEI.01.02: INVESTIGACIONES BIOLÓGICAS-PESQUERAS DE LOS RECURSOS QUE SUSTENTAN LA PESQUERÍA ARTESANAL DE FORMA OPORTUNA PARA EL ORDENAMIENTO DEL SECTOR PESCA Y ACUICULTURA.

COD.	Actividad Operativa	Ubigeo	Meta Anual S/.	U.M.	PROGRAMACION												Meta Fisica Anual	Prioridad
					1	2	3	4	5	6	7	8	9	10	11	12		
18AO110530783	MONITOREO DE BANCOS NATURALES DE INVERTEBRADOS MARINOS COMERCIALES DE LA REGIÓN LA LIBERTAD	130104 : HUANCHACO	16,054.00	060 : INFORME	0	0	0	0	0	0	1	0	0	0	0	0	1	-
18AO110530797	MONITOREO BIOLÓGICO Y POBLACIONAL DE "YUYO" (CHONDRODONTOMUS CHAMISSO) EN EL LITORAL DE PACASMAYO, PAIJAN Y SALAVERRY EN LA REGIÓN LA LIBERTAD	130104 : HUANCHACO	4,290.00	060 : INFORME	0	0	0	1	0	0	0	0	0	0	0	1	2	-
18AO110530728	SEGUIMIENTO DE LA BIOLOGÍA REPRODUCTIVA DE LOS PRINCIPALES RECURSOS PESQUEROS Y DETERMINACIÓN DEL CONTENIDO GRASO EN ANCHOVETA DE LA REGIÓN LA LIBERTAD.	130104 : HUANCHACO	12,120.00	060 : INFORME	0	0	1	0	0	1	0	0	1	0	0	1	4	-
18AO110530761	SEGUIMIENTO DE LA EDAD Y CRECIMIENTO DE RECURSOS HIDROLÓGICOS DE IMPORTANCIA COMERCIAL DE LA REGIÓN LA LIBERTAD Y OTRAS REGIONES COSTERAS DEL PERÚ.	130104 : HUANCHACO	1,118.00	060 : INFORME	0	0	0	0	0	1	0	0	0	0	0	1	2	-
18AO110530702	PAGO AL PERSONAL CON CONTRATO ADMINISTRATIVO DE SERVICIOS	130104 : HUANCHACO	852,660.00	137 : PLANILLA	1	1	1	1	1	1	1	1	1	1	1	1	12	-
18AO110530710	SEGUIMIENTO DE PESQUERÍAS DE LOS PRINCIPALES PECES DEMERSALES Y COSTEROS Y DE LOS DESEMBARQUES, CPUE Y ÁREAS DE PESCA ARTESANAL Y PRECIOS DE LOS RECURSOS	130104 : HUANCHACO	11,546.00	248 : REPORTE	1	1	1	1	1	1	1	1	1	1	1	1	12	-
18AO110530716	SEGUIMIENTO DE PESQUERÍAS DE LOS PRINCIPALES INVERTEBRADOS MARINOS Y MACROALGAS MARINAS	130104 : HUANCHACO	9,146.00	248 : REPORTE	1	1	1	1	1	1	1	1	1	1	1	1	12	-
18AO110530693	GESTIÓN Y FUNCIONAMIENTO OPERATIVO	130104 : HUANCHACO	402,655.00	001 : ACCION	1	1	1	1	1	1	1	1	1	1	1	1	12	-
18AO110530334	PAGO AL PERSONAL PERMANENTE	130104 : HUANCHACO	202,055.00	137 : PLANILLA	1	1	1	1	1	1	1	1	1	1	1	1	12	-
18AO110530686	IMPUESTOS, DERECHOS ADMINISTRATIVOS	130104 : HUANCHACO	3,400.00	001 : ACCION	0	0	0	0	0	0	0	0	0	0	0	1	1	-

OEI.02: FORTALECER EL CONOCIMIENTO DE LA BIODIVERSIDAD DE LOS ECOSISTEMAS ACUÁTICOS PARA SU APROVECHAMIENTO SOSTENIBLE EN EL SECTOR PESCA Y ACUICULTURA.

AEI.02.03: INVESTIGACIONES SOBRE CALIDAD DEL AMBIENTE MARINO COSTERO Y CONTINENTAL ESPECIALIZADAS PARA SU ADECUADA GESTIÓN EN EL SECTOR PESCA Y ACUICULTURA.

COD.	Actividad Operativa	Ubigeo	Meta Anual S/.	U.M.	PROGRAMACION												Meta Fisica Anual	Prioridad
					1	2	3	4	5	6	7	8	9	10	11	12		
18AO110530916	MONITOREO DE LA CALIDAD DEL AMBIENTE EN EL LITORAL MARINO COSTERO Y EL ESTADO DE SU ECOSISTEMA EN LA REGIÓN LA LIBERTAD	130104 : HUANCHACO	20,673.00	060 : INFORME	0	0	0	0	0	1	0	0	0	0	0	1	2	-



PLAN OPERATIVO INSTITUCIONAL CONSOLIDADO CON MONTO FINANCIERO
Año : 2018

Nivel de Gobierno : E - GOBIERNO NACIONAL
Sector : 38 - PRODUCCION
Pliego : 240 - INSTITUTO DEL MAR DEL PERU - IMARPE
Unidad Ejecutora : 000193 - OFICINA DE ADMINISTRACION-IMARPE

Centro de Costo : 02.09.05 - ANCASH

OEI.01 INCREMENTAR LAS INVESTIGACIONES BIOLÓGICAS-PESQUERAS Y POBLACIONALES DE LOS RECURSOS HIDROBIOLÓGICOS, CON ENFOQUE ECOSISTÉMICO PARA SU MANEJO SOSTENIBLE EN EL SECTOR PESCA Y ACUICULTURA.
AEI.01.01 INVESTIGACIONES BIOLÓGICAS-PESQUERAS DE LOS RECURSOS QUE SUSTENTAN LA PESQUERÍA INDUSTRIAL DE FORMA OPORTUNA PARA EL ORDENAMIENTO DEL SECTOR PESCA Y ACUICULTURA.

COD.	Actividad Operativa	Ubigeo	Meta Anual	U.M.	PROGRAMACION												Monto POI S/.
					1	2	3	4	5	6	7	8	9	10	11	12	
18AO110530913	SEGUIMIENTO DE LA PESQUERÍA DE LA ANCHOVETA Y OTROS PELÁGICOS	021801 : CHIMBOTE	11	248 : REPORTE	0	1,837	2,483	1,887	2,287	1,887	2,483	1,887	2,287	2,083	2,287	896	22,354

OEI.01 INCREMENTAR LAS INVESTIGACIONES BIOLÓGICAS-PESQUERAS Y POBLACIONALES DE LOS RECURSOS HIDROBIOLÓGICOS, CON ENFOQUE ECOSISTÉMICO PARA SU MANEJO SOSTENIBLE EN EL SECTOR PESCA Y ACUICULTURA.
AEI.01.02 INVESTIGACIONES BIOLÓGICAS-PESQUERAS DE LOS RECURSOS QUE SUSTENTAN LA PESQUERÍA ARTESANAL DE FORMA OPORTUNA PARA EL ORDENAMIENTO DEL SECTOR PESCA Y ACUICULTURA.

COD.	Actividad Operativa	Ubigeo	Meta Anual	U.M.	PROGRAMACION												Monto POI S/.
					1	2	3	4	5	6	7	8	9	10	11	12	
18AO110530930	PAGO AL PERSONAL PERMANENTE	021801 : CHIMBOTE	12	137 : PLANILLA	28,303	28,305	28,305	28,305	28,305	28,305	28,305	28,305	28,305	28,305	28,305	28,305	339,658
18AO110530946	IMPUESTOS, DERECHOS ADMINISTRATIVOS	021801 : CHIMBOTE	1	001 : ACCION	0	0	0	0	0	0	0	0	0	0	0	7,040	7,040
18AO110530957	PAGO AL PERSONAL CON CONTRATO ADMINISTRATIVO DE SERVICIOS	021801 : CHIMBOTE	12	137 : PLANILLA	43,503	43,503	43,503	43,503	43,503	43,503	46,802	43,503	43,503	43,503	43,503	46,802	528,634
18AO110530971	GESTIÓN Y FUNCIONAMIENTO OPERATIVO	021801 : CHIMBOTE	12	001 : ACCION	25,520	40,638	41,559	39,297	38,120	37,512	31,721	35,637	40,187	37,777	36,056	25,572	429,646
18AO110530981	SEGUIMIENTO DE LOS PRINCIPALES RECURSOS DEMERSALES COSTEROS	021801 : CHIMBOTE	11	248 : REPORTE	0	2,500	2,500	2,500	2,500	2,500	2,500	2,500	2,500	2,500	2,500	2,500	27,500
18AO110530988	SEGUIMIENTO DE LOS PRINCIPALES RECURSOS DE INVERTEBRADOS MARINOS	021801 : CHIMBOTE	11	248 : REPORTE	0	1,600	1,600	1,600	1,600	1,600	1,600	1,600	1,600	1,600	1,600	1,600	17,600
18AO110531108	EVALUACIÓN DE LA CONDICIÓN REPRODUCTIVA DE LA ANCHOVETA EN LA ZONA DE HUARMEY-CHIMBOTE	021801 : CHIMBOTE	2	060 : INFORME	0	0	15,407	0	0	0	0	0	15,407	0	0	0	30,814
18AO110531117	EVALUACIÓN POBLACIONAL DE BANCOS NATURALES DE INVERTEBRADOS MARINOS COMERCIALES EN EL LITORAL DE ANCASH	021801 : CHIMBOTE	6	060 : INFORME	0	15,796	12,648	0	10,378	0	0	15,726	10,378	12,578	0	0	77,504

OEI.02 FORTALECER EL CONOCIMIENTO DE LA BIODIVERSIDAD DE LOS ECOSISTEMAS ACUÁTICOS PARA SU APROVECHAMIENTO SOSTENIBLE EN EL SECTOR PESCA Y ACUICULTURA.

AEI.02.01 INVESTIGACIONES SOBRE LA BIODIVERSIDAD Y LOS SERVICIOS DE LOS ECOSISTEMAS ACUÁTICOS INTEGRALES, DIRIGIDAS A ENTIDADES PÚBLICAS, PRIVADAS Y ACADÉMICA.

COD.	Actividad Operativa	Ubigeo	Meta Anual	U.M.	PROGRAMACION												Monto POI S/.
					1	2	3	4	5	6	7	8	9	10	11	12	
18AO110531128	INVESTIGACIÓN DE LA DIVERSIDAD BIOLÓGICA Y BENTOS MARINOS DEL BORDE COSTERO EN LA REGIÓN ANCASH	021801 : CHIMBOTE	4	060 : INFORME	0	16,548	0	4,834	0	0	11,174	0	4,306	0	0	0	36,862

OEI.02 FORTALECER EL CONOCIMIENTO DE LA BIODIVERSIDAD DE LOS ECOSISTEMAS ACUÁTICOS PARA SU APROVECHAMIENTO SOSTENIBLE EN EL SECTOR PESCA Y ACUICULTURA.

AEI.02.03 INVESTIGACIONES SOBRE CAUDADEL AMBIENTE MARINO COSTERO Y CONTINENTAL ESPECIALIZADAS PARA SU ADECUADA GESTIÓN EN EL SECTOR PESCA Y ACUICULTURA.

COD.	Actividad Operativa	Ubigeo	Meta Anual	U.M.	PROGRAMACION												Monto POI S/.
					1	2	3	4	5	6	7	8	9	10	11	12	
18AO110531135	EVALUACIÓN DE LA CALIDAD DEL AMBIENTE MARINO Y COSTERO EN EL LITORAL DE LA REGIÓN ANCASH	021801 : CHIMBOTE	2	060 : INFORME	0	0	29,583	0	0	0	25,412	0	0	0	0	0	54,995
18AO110531142	EVALUACIÓN DE LA RECUPERACIÓN BIO-ECOLÓGICA DE LA BAHÍA EL FERROL	021801 : CHIMBOTE	2	060 : INFORME	0	0	0	0	0	12,133	11,714	0	0	0	0	0	23,847



PLAN OPERATIVO INSTITUCIONAL CONSOLIDADO CON META FISICA

Año : 2018

Nivel de Gobierno : E - GOBIERNO NACIONAL
Sector : 38 - PRODUCCION
Pliego : 240 - INSTITUTO DEL MAR DEL PERU - IMARPE
Unidad Ejecutora : 000193 - OFICINA DE ADMINISTRACION-IMARPE

Centro de Costo : 02.09.05 - ANCASH

OEI.01: INCREMENTAR LAS INVESTIGACIONES BIOLÓGICAS-PESQUERAS Y POBLACIONALES DE LOS RECURSOS HIDROBIOLÓGICOS, CON ENFOQUE ECOSISTÉMICO PARA SU MANEJO SOSTENIBLE EN EL SECTOR PESCA Y ACUICULTURA.													Meta Fisica Anual	Prioridad					
AEI.01.01: INVESTIGACIONES BIOLÓGICAS-PESQUERAS DE LOS RECURSOS QUE SUSTENTAN LA PESQUERÍA INDUSTRIAL DE FORMA OPORTUNA PARA EL ORDENAMIENTO DEL SECTOR PESCA Y ACUICULTURA.																			
COD.	Actividad Operativa	Ubigeo	Meta Anual S/.	U.M.	PROGRAMACION												Meta Fisica Anual	Prioridad	
					1	2	3	4	5	6	7	8	9	10	11	12			
18AO110530913	SEGUIMIENTO DE LA PESQUERÍA DE LA ANCHOVETA Y OTROS PELÁGICOS	021801 : CHIMBOTE	22,354.00	248 : REPORTE	0	1	1	1	1	1	1	1	1	1	1	1	1	11	-
OEI.01: INCREMENTAR LAS INVESTIGACIONES BIOLÓGICAS-PESQUERAS Y POBLACIONALES DE LOS RECURSOS HIDROBIOLÓGICOS, CON ENFOQUE ECOSISTÉMICO PARA SU MANEJO SOSTENIBLE EN EL SECTOR PESCA Y ACUICULTURA.													Meta Fisica Anual	Prioridad					
AEI.01.02: INVESTIGACIONES BIOLÓGICAS-PESQUERAS DE LOS RECURSOS QUE SUSTENTAN LA PESQUERÍA ARTESANAL DE FORMA OPORTUNA PARA EL ORDENAMIENTO DEL SECTOR PESCA Y ACUICULTURA.																			
COD.	Actividad Operativa	Ubigeo	Meta Anual S/.	U.M.	PROGRAMACION												Meta Fisica Anual	Prioridad	
					1	2	3	4	5	6	7	8	9	10	11	12			
18AO110531117	EVALUACIÓN POBLACIONAL DE BANCOS NATURALES DE INVERTEBRADOS MARINOS COMERCIALES EN EL LITORAL DE ANCASH	021801 : CHIMBOTE	77,504.00	060 : INFORME	0	1	1	0	1	0	0	1	1	1	0	0	6	-	
18AO110530981	SEGUIMIENTO DE LOS PRINCIPALES RECURSOS DEMERSALES COSTEROS	021801 : CHIMBOTE	27,500.00	248 : REPORTE	0	1	1	1	1	1	1	1	1	1	1	1	11	-	
18AO110530988	SEGUIMIENTO DE LOS PRINCIPALES RECURSOS DE INVERTEBRADOS MARINOS	021801 : CHIMBOTE	17,600.00	248 : REPORTE	0	1	1	1	1	1	1	1	1	1	1	1	11	-	
18AO110530957	PAGO AL PERSONAL CON CONTRATO ADMINISTRATIVO DE SERVICIOS	021801 : CHIMBOTE	528,634.00	137 : PLANILLA	1	1	1	1	1	1	1	1	1	1	1	1	12	-	
18AO110530971	GESTIÓN Y FUNCIONAMIENTO OPERATIVO	021801 : CHIMBOTE	429,646.00	001 : ACCION	1	1	1	1	1	1	1	1	1	1	1	1	12	-	
18AO110530930	PAGO AL PERSONAL PERMANENTE	021801 : CHIMBOTE	339,658.00	137 : PLANILLA	1	1	1	1	1	1	1	1	1	1	1	1	12	-	
18AO110530946	IMPUESTOS, DERECHOS ADMINISTRATIVOS	021801 : CHIMBOTE	7,040.00	001 : ACCION	0	0	0	0	0	0	0	0	0	0	0	1	1	-	
18AO110531108	EVALUACIÓN DE LA CONDICIÓN REPRODUCTIVA DE LA ANCHOVETA EN LA ZONA DE HUARMEY-CHIMBOTE	021801 : CHIMBOTE	30,814.00	060 : INFORME	0	0	1	0	0	0	0	0	1	0	0	0	2	-	
OEI.02: FORTALECER EL CONOCIMIENTO DE LA BIODIVERSIDAD DE LOS ECOSISTEMAS ACUÁTICOS PARA SU APROVECHAMIENTO SOSTENIBLE EN EL SECTOR PESCA Y ACUICULTURA.													Meta Fisica Anual	Prioridad					
AEI.02.01: INVESTIGACIONES SOBRE LA BIODIVERSIDAD Y LOS SERVICIOS DE LOS ECOSISTEMAS ACUÁTICOS INTEGRALES, DIRIGIDAS A ENTIDADES PÚBLICAS, PRIVADAS Y ACADÉMICAS.																			
COD.	Actividad Operativa	Ubigeo	Meta Anual S/.	U.M.	PROGRAMACION												Meta Fisica Anual	Prioridad	
					1	2	3	4	5	6	7	8	9	10	11	12			
18AO110531128	INVESTIGACIÓN DE LA DIVERSIDAD BIOLÓGICA Y BENTOS MARINOS DEL BORDE COSTERO EN LA REGIÓN ANCASH	021801 : CHIMBOTE	36,862.00	060 : INFORME	0	1	0	1	0	0	1	0	1	0	0	0	4	-	
OEI.02: FORTALECER EL CONOCIMIENTO DE LA BIODIVERSIDAD DE LOS ECOSISTEMAS ACUÁTICOS PARA SU APROVECHAMIENTO SOSTENIBLE EN EL SECTOR PESCA Y ACUICULTURA.													Meta Fisica Anual	Prioridad					
AEI.02.03: INVESTIGACIONES SOBRE CALIDAD DEL AMBIENTE MARINO COSTERO Y CONTINENTAL ESPECIALIZADAS PARA SU ADECUADA GESTIÓN EN EL SECTOR PESCA Y ACUICULTURA.																			
COD.	Actividad Operativa	Ubigeo	Meta Anual S/.	U.M.	PROGRAMACION												Meta Fisica Anual	Prioridad	
					1	2	3	4	5	6	7	8	9	10	11	12			
18AO110531135	EVALUACIÓN DE LA CALIDAD DEL AMBIENTE MARINO Y COSTERO EN EL LITORAL DE LA REGIÓN ANCASH	021801 : CHIMBOTE	54,995.00	060 : INFORME	0	0	1	0	0	1	0	0	0	0	0	0	2	-	
18AO110531142	EVALUACIÓN DE LA RECUPERACIÓN BIO-ECOLÓGICA DE LA BAHÍA EL FERROL	021801 : CHIMBOTE	23,847.00	060 : INFORME	0	0	0	0	0	1	1	0	0	0	0	0	2	-	



PLAN OPERATIVO INSTITUCIONAL CONSOLIDADO CON MONTO FINANCIERO

Año : 2018

Nivel de Gobierno : E - GOBIERNO NACIONAL
Sector : 38 - PRODUCCION
Pliego : 240 - INSTITUTO DEL MAR DEL PERU - IMARPE
Unidad Ejecutora : 000193 - OFICINA DE ADMINISTRACION-IMARPE

Centro de Costo : 02.09.06 - LIMA

OEI.01 INCREMENTAR LAS INVESTIGACIONES BIOLÓGICAS-PESQUERAS Y POBLACIONALES DE LOS RECURSOS HIDROBIOLÓGICOS, CON ENFOQUE ECOSISTÉMICO PARA SU MANEJO SOSTENIBLE EN EL SECTOR PESCA Y ACUICULTURA.

AEI.01.01 INVESTIGACIONES BIOLÓGICAS-PESQUERAS DE LOS RECURSOS QUE SUSTENTAN LA PESQUERÍA INDUSTRIAL DE FORMA OPORTUNA PARA EL ORDENAMIENTO DEL SECTOR PESCA Y ACUICULTURA.

COD.	Actividad Operativa	Ubigeo	Meta Anual	U.M.	PROGRAMACION												Monto POI S/.
					1	2	3	4	5	6	7	8	9	10	11	12	
18AO110531186	SEGUIMIENTO DE LA PESQUERÍA DE ANCHOVETA Y OTROS RECURSOS PELÁGICOS	150801 : HUACHO	12	060 : INFORME	1,644	1,328	1,328	1,499	1,610	1,601	1,535	1,328	1,328	1,499	1,601	1,321	17,622

OEI.01 INCREMENTAR LAS INVESTIGACIONES BIOLÓGICAS-PESQUERAS Y POBLACIONALES DE LOS RECURSOS HIDROBIOLÓGICOS, CON ENFOQUE ECOSISTÉMICO PARA SU MANEJO SOSTENIBLE EN EL SECTOR PESCA Y ACUICULTURA.

AEI.01.02 INVESTIGACIONES BIOLÓGICAS-PESQUERAS DE LOS RECURSOS QUE SUSTENTAN LA PESQUERÍA ARTESANAL DE FORMA OPORTUNA PARA EL ORDENAMIENTO DEL SECTOR PESCA Y ACUICULTURA.

COD.	Actividad Operativa	Ubigeo	Meta Anual	U.M.	PROGRAMACION												Monto POI S/.
					1	2	3	4	5	6	7	8	9	10	11	12	
18AO110531210	SEGUIMIENTO DE PESQUERÍA DE LOS PRINCIPALES RECURSOS DEMERSALES BENTÓNICOS Y COSTEROS	150801 : HUACHO	12	248 : REPORTE	1,286	1,588	1,614	1,601	1,614	1,601	1,614	1,614	1,601	1,614	1,601	1,430	18,778
18AO110531198	PAGO AL PERSONAL PERMANENTE	150801 : HUACHO	12	137 : PLANILLA	47,887	47,887	47,887	47,887	47,887	47,887	47,887	47,887	47,887	47,887	47,887	47,889	574,646
18AO110531246	CARACTERIZACIÓN, DELIMITACIÓN Y EVALUACIÓN DE BANCOS NATURALES DE LOS RECURSOS CARACOL Y PEPINO DE MAR	150801 : HUACHO	4	060 : INFORME	0	6,550	0	0	0	6,550	0	0	6,550	0	6,550	0	26,200
18AO110531252	EVALUACIÓN POBLACIONAL DEL RECURSO CONCHA NAVAJA	150801 : HUACHO	4	060 : INFORME	10,625	0	0	10,625	0	0	0	10,625	0	10,625	0	0	42,500
18AO110531238	SEGUIMIENTO DE PESQUERÍA DE INVERTEBRADOS MARINOS	150801 : HUACHO	12	248 : REPORTE	820	680	680	680	680	680	680	680	680	708	680	462	8,110
18AO110531230	IMPUESTOS, DERECHOS ADMINISTRATIVOS	150801 : HUACHO	1	001 : ACCION	0	0	0	0	0	0	0	0	0	0	0	5,472	5,472
18AO110531227	GESTIÓN Y FUNCIONAMIENTO OPERATIVO	150801 : HUACHO	12	001 : ACCION	29,229	29,923	31,415	30,066	29,549	29,521	30,696	30,944	29,571	30,490	29,510	24,050	354,964
18AO110531218	PAGO AL PERSONAL CON CONTRATO ADMINISTRATIVO DE SERVICIOS	150801 : HUACHO	22	137 : PLANILLA	79,430	79,430	79,430	79,430	79,430	79,430	84,230	79,430	79,430	79,430	79,430	84,230	962,760

OEI.02 FORTALECER EL CONOCIMIENTO DE LA BIODIVERSIDAD DE LOS ECOSISTEMAS ACUÁTICOS PARA SU APROVECHAMIENTO SOSTENIBLE EN EL SECTOR PESCA Y ACUICULTURA.

AEI.02.01 INVESTIGACIONES SOBRE LA BIODIVERSIDAD Y LOS SERVICIOS DE LOS ECOSISTEMAS ACUÁTICOS INTEGRALES, DIRIGIDAS A ENTIDADES PÚBLICAS, PRIVADAS Y ACADÉMICA.

COD.	Actividad Operativa	Ubigeo	Meta Anual	U.M.	PROGRAMACION												Monto POI S/.
					1	2	3	4	5	6	7	8	9	10	11	12	
18AO110531317	INVENTARIO DE LA FAUNA BENTÓNICA EN LAS ISLAS E ISLOTES DEL GRUPO DE HUAURA Y CALETA ASIA (REGIÓN LIMA)	150801 : HUACHO	4	060 : INFORME	0	0	6,530	0	6,530	0	8,300	0	0	6,530	0	0	27,890

OEI.02 FORTALECER EL CONOCIMIENTO DE LA BIODIVERSIDAD DE LOS ECOSISTEMAS ACUÁTICOS PARA SU APROVECHAMIENTO SOSTENIBLE EN EL SECTOR PESCA Y ACUICULTURA.

AEI.02.03 INVESTIGACIONES SOBRE CALIDAD DEL AMBIENTE MARINO COSTERO Y CONTINENTAL ESPECIALIZADAS PARA SU ADECUADA GESTIÓN EN EL SECTOR PESCA Y ACUICULTURA.

COD.	Actividad Operativa	Ubigeo	Meta Anual	U.M.	PROGRAMACION												Monto POI S/.
					1	2	3	4	5	6	7	8	9	10	11	12	
18AO110531326	EVALUACIÓN DE LA CALIDAD DE AGUA EN LAS BAHÍAS DE HUACHO, CARQUÍN, VÉGUETA Y CHANCAY	150801 : HUACHO	4	060 : INFORME	0	6,295	0	0	6,295	0	0	6,295	0	0	6,068	0	24,953



OEI.03: INCREMENTAR LAS INVESTIGACIONES OCEANOGRÁFICAS Y LIMNOLÓGICAS DE LOS ECOSISTEMAS ACUÁTICOS PARA PRONOSTICAR LOS IMPACTOS DE LA VARIABILIDAD CLIMÁTICA EN EL SECTOR PESCA Y ACUICULTURA.

AEI.03.01: INVESTIGACIONES SOBRE LA VARIABILIDAD DEL MAR PERUANO, PARA MEJORAR LA CAPACIDAD DE PREDICCIÓN DE LOS IMPACTOS ASOCIADOS AL CICLO ENOS Y AL CAMBIO CLIMÁTICO DE FORMA OPORTUNA DIRIGIDAS A ENTIDADES PÚBLICAS, PRIVADAS Y ACADÉMICA.

COD.	Actividad Operativa	Ubigeo	Meta Anual	U.M.	PROGRAMACION												Monto POI S/.
					1	2	3	4	5	6	7	8	9	10	11	12	
18AO110531340	CONDICIONES OCEANOGRÁFICAS DE LA ESTACIÓN FIJA DE PUERTO HUACHO, CALETA CARQUIN Y ESTUDIO DE LÍNEA BASE DE 10 MN PUERTO HUACHO Y PROSPECCIÓN OCEANOGRÁFICA ENTRE CHILCA A HERBAY BAJO	150801 : HUACHO	12	060 : INFORME	1,641	1,531	6,531	526	2,032	1,301	1,699	1,512	476	2,143	1,189	374	20,955

OEI.04: INCREMENTAR LAS INVESTIGACIONES EN TECNOLOGÍA DE CULTIVOS Y BIOTECNOLOGÍA PARA EL DESARROLLO ACUÍCOLA EN EL SECTOR PESCA Y ACUICULTURA.

AEI.04.01: INVESTIGACIONES PARA LA AMPLIACIÓN DE LA FRONTERA ACUÍCOLA Y SU PRODUCCIÓN SOSTENIDA APLICADAS EN APOYO AL SECTOR ACUÍCOLA.

COD.	Actividad Operativa	Ubigeo	Meta Anual	U.M.	PROGRAMACION												Monto POI S/.
					1	2	3	4	5	6	7	8	9	10	11	12	
18AO110531351	INVESTIGACIONES ACUÍCOLAS EN ORGANISMOS DE IMPORTANCIA COMERCIAL	150801 : HUACHO	12	060 : INFORME	634	528	840	530	390	573	805	374	538	503	413	708	6,836



PLAN OPERATIVO INSTITUCIONAL CONSOLIDADO CON META FISICA

Año : 2018

Nivel de Gobierno : E - GOBIERNO NACIONAL
Sector : 38 - PRODUCCION
Pliego : 240 - INSTITUTO DEL MAR DEL PERU - IMARPE
Unidad Ejecutora : 000193 - OFICINA DE ADMINISTRACION-IMARPE

Centro de Costo : 02.09.06 - LIMA

OEI.01 INCREMENTAR LAS INVESTIGACIONES BIOLÓGICAS-PESQUERAS Y POBLACIONALES DE LOS RECURSOS HIDROBIOLÓGICOS, CON ENFOQUE ECOSISTÉMICO PARA SU MANEJO SOSTENIBLE EN EL SECTOR PESCA Y ACUICULTURA.

AEI.01.01 INVESTIGACIONES BIOLÓGICAS-PESQUERAS DE LOS RECURSOS QUE SUSTENTAN LA PESQUERÍA INDUSTRIAL DE FORMA OPORTUNA PARA EL ORDENAMIENTO DEL SECTOR PESCA Y ACUICULTURA.

COD.	Actividad Operativa	Ubigeo	Meta Anual S/.	U.M.	PROGRAMACION												Meta Fisica Anual	Prioridad		
					1	2	3	4	5	6	7	8	9	10	11	12				
18AO110531186	SEGUIMIENTO DE LA PESQUERÍA DE ANCHOVETA Y OTROS RECURSOS PELÁGICOS	150801 : HUACHO	17,622.00	060 : INFORME	1	1	1	1	1	1	1	1	1	1	1	1	1	1	12	-

OEI.01 INCREMENTAR LAS INVESTIGACIONES BIOLÓGICAS-PESQUERAS Y POBLACIONALES DE LOS RECURSOS HIDROBIOLÓGICOS, CON ENFOQUE ECOSISTÉMICO PARA SU MANEJO SOSTENIBLE EN EL SECTOR PESCA Y ACUICULTURA.

AEI.01.02 INVESTIGACIONES BIOLÓGICAS-PESQUERAS DE LOS RECURSOS QUE SUSTENTAN LA PESQUERÍA ARTESANAL DE FORMA OPORTUNA PARA EL ORDENAMIENTO DEL SECTOR PESCA Y ACUICULTURA.

COD.	Actividad Operativa	Ubigeo	Meta Anual S/.	U.M.	PROGRAMACION												Meta Fisica Anual	Prioridad	
					1	2	3	4	5	6	7	8	9	10	11	12			
18AO110531246	CARACTERIZACIÓN, DELIMITACIÓN Y EVALUACIÓN DE BANCOS NATURALES DE LOS RECURSOS CARACOL Y PEPINO DE MAR	150801 : HUACHO	26,200.00	060 : INFORME	0	1	0	0	0	0	1	0	0	1	0	1	0	4	-
18AO110531252	EVALUACIÓN POBLACIONAL DEL RECURSO CONCHA NAVAJA	150801 : HUACHO	42,500.00	060 : INFORME	1	0	0	1	0	0	0	1	0	1	0	0	4	-	
18AO110531238	SEGUIMIENTO DE PESQUERÍA DE INVERTEBRADOS MARINOS	150801 : HUACHO	8,110.00	248 : REPORTE	1	1	1	1	1	1	1	1	1	1	1	1	1	12	-
18AO110531230	IMPUESTOS, DERECHOS ADMINISTRATIVOS	150801 : HUACHO	5,472.00	001 : ACCION	0	0	0	0	0	0	0	0	0	0	0	0	1	1	-
18AO110531198	PAGO AL PERSONAL PERMANENTE	150801 : HUACHO	574,646.00	137 : PLANILLA	1	1	1	1	1	1	1	1	1	1	1	1	1	12	-
18AO110531210	SEGUIMIENTO DE PESQUERÍA DE LOS PRINCIPALES RECURSOS DEMERSALES BENTÓNICOS Y COSTEROS	150801 : HUACHO	18,778.00	248 : REPORTE	1	1	1	1	1	1	1	1	1	1	1	1	1	12	-
18AO110531218	PAGO AL PERSONAL CON CONTRATO ADMINISTRATIVO DE SERVICIOS	150801 : HUACHO	962,760.00	137 : PLANILLA	1	1	1	1	1	1	1	1	1	1	1	1	1	22	-
18AO110531227	GESTIÓN Y FUNCIONAMIENTO OPERATIVO	150801 : HUACHO	354,964.00	001 : ACCION	1	1	1	1	1	1	1	1	1	1	1	1	1	12	-

OEI.02 FORTALECER EL CONOCIMIENTO DE LA BIODIVERSIDAD DE LOS ECOSISTEMAS ACUÁTICOS PARA SU APROVECHAMIENTO SOSTENIBLE EN EL SECTOR PESCA Y ACUICULTURA.

AEI.02.01 INVESTIGACIONES SOBRE LA BIODIVERSIDAD Y LOS SERVICIOS DE LOS ECOSISTEMAS ACUÁTICOS INTEGRALES, DIRIGIDAS A ENTIDADES PÚBLICAS, PRIVADAS Y ACADÉMICA.

COD.	Actividad Operativa	Ubigeo	Meta Anual S/.	U.M.	PROGRAMACION												Meta Fisica Anual	Prioridad
					1	2	3	4	5	6	7	8	9	10	11	12		
18AO110531317	INVENTARIO DE LA FAUNA BENTÓNICA EN LAS ISLAS E ISLOTES DEL GRUPO DE HUAURA Y CALETA ASIA (REGIÓN LIMA)	150801 : HUACHO	27,890.00	060 : INFORME	0	0	1	0	1	0	1	0	0	1	0	0	4	-

OEI.02 FORTALECER EL CONOCIMIENTO DE LA BIODIVERSIDAD DE LOS ECOSISTEMAS ACUÁTICOS PARA SU APROVECHAMIENTO SOSTENIBLE EN EL SECTOR PESCA Y ACUICULTURA.

AEI.02.03 INVESTIGACIONES SOBRE CALIDAD DEL AMBIENTE MARINO COSTERO Y CONTINENTAL ESPECIALIZADAS PARA SU ADECUADA GESTIÓN EN EL SECTOR PESCA Y ACUICULTURA.

COD.	Actividad Operativa	Ubigeo	Meta Anual S/.	U.M.	PROGRAMACION												Meta Fisica Anual	Prioridad
					1	2	3	4	5	6	7	8	9	10	11	12		
18AO110531326	EVALUACIÓN DE LA CALIDAD DE AGUA EN LAS BAHÍAS DE HUACHO, CARQUÍN, VÉGUETA Y CHANCAY	150801 : HUACHO	24,953.00	060 : INFORME	0	1	0	0	1	0	0	1	0	0	1	0	4	-



OEI.03 INCREMENTAR LAS INVESTIGACIONES OCEANOGRÁFICAS Y LIMNOLÓGICAS DE LOS ECOSISTEMAS ACUÁTICOS PARA PRONOSTICAR LOS IMPACTOS DE LA VARIABILIDAD CLIMÁTICA EN EL SECTOR PESCA Y ACUICULTURA.

AEI.03.01 INVESTIGACIONES SOBRE LA VARIABILIDAD DEL MAR PERUANO, PARA MEJORAR LA CAPACIDAD DE PREDICCIÓN DE LOS IMPACTOS ASOCIADOS AL CICLO ENOS Y AL CAMBIO CLIMÁTICO DE FORMA OPORTUNA DIRIGIDAS A ENTIDADES PÚBLICAS, PRIVADAS Y ACADÉMICA.

COD.	Actividad Operativa	Ubigeo	Meta Anual S/.	U.M.	PROGRAMACION												Meta Fisica Anual	Prioridad	
					1	2	3	4	5	6	7	8	9	10	11	12			
18AD110531340	CONDICIONES OCEANOGRÁFICAS DE LA ESTACIÓN FIA DE PUERTO HUACHO, GALETA CARQUN Y ESTUDIO DE LÍNEA BASE DE 10 MN PUERTO HUACHO Y PROSPECCIÓN OCEANOGRÁFICA ENTRE CHILCA A HERBAY BAJO	150801 : HUACHO	20,955.00	060 : INFORME	1	1	1	1	1	1	1	1	1	1	1	1	1	12	-

OEI.04 INCREMENTAR LAS INVESTIGACIONES EN TECNOLOGÍA DE CULTIVOS Y BIOTECNOLOGÍA PARA EL DESARROLLO ACUÍCOLA EN EL SECTOR PESCA Y ACUICULTURA.

AEI.04.01 INVESTIGACIONES PARA LA AMPLIACIÓN DE LA FRONTERA ACUÍCOLA Y SU PRODUCCIÓN SOSTENIDA APLICADAS EN APOYO AL SECTOR ACUÍCOLA.

COD.	Actividad Operativa	Ubigeo	Meta Anual S/.	U.M.	PROGRAMACION												Meta Fisica Anual	Prioridad	
					1	2	3	4	5	6	7	8	9	10	11	12			
18AD110531351	INVESTIGACIONES ACUÍCOLAS EN ORGANISMOS DE IMPORTANCIA COMERCIAL	150801 : HUACHO	6,836.00	060 : INFORME	1	1	1	1	1	1	1	1	1	1	1	1	1	12	-



M. FLORES

PLAN OPERATIVO INSTITUCIONAL CONSOLIDADO CON MONTO FINANCIERO

Año : 2018

Nivel de Gobierno : E - GOBIERNO NACIONAL
Sector : 98 - PRODUCCION
Pliego : 240 - INSTITUTO DEL MAR DEL PERU - IMARPE
Unidad Ejecutora : 000193 - OFICINA DE ADMINISTRACION-IMARPE

Centro de Costo : 02.09.07 - ICA

OEI.01: INCREMENTAR LAS INVESTIGACIONES BIOLÓGICAS-PESQUERAS Y POBLACIONALES DE LOS RECURSOS HIDROBIOLÓGICOS, CON ENFOQUE ECOSISTÉMICO PARA SU MANEJO SOSTENIBLE EN EL SECTOR PESCA Y ACUICULTURA.

AEI.01.01: INVESTIGACIONES BIOLÓGICAS-PESQUERAS DE LOS RECURSOS QUE SUSTENTAN LA PESQUERÍA INDUSTRIAL DE FORMA OPORTUNA PARA EL ORDENAMIENTO DEL SECTOR PESCA Y ACUICULTURA.

COD.	Actividad Operativa	Ubigeo	Meta Anual	U.M.	PROGRAMACION												Monto POI S/.
					1	2	3	4	5	6	7	8	9	10	11	12	
18AO110532149	SEGUIMIENTO DE LA PESQUERÍA DE ANCHOVETA Y DE OTROS RECURSOS PELÁGICOS EN EL LITORAL DE LA REGIÓN ICA.	110501 : PISCO	12	248 : REPORTE	4,185	7,738	5,383	4,756	4,860	5,680	4,822	4,688	7,740	4,688	6,000	6,215	66,755

OEI.01: INCREMENTAR LAS INVESTIGACIONES BIOLÓGICAS-PESQUERAS Y POBLACIONALES DE LOS RECURSOS HIDROBIOLÓGICOS, CON ENFOQUE ECOSISTÉMICO PARA SU MANEJO SOSTENIBLE EN EL SECTOR PESCA Y ACUICULTURA.

AEI.01.02: INVESTIGACIONES BIOLÓGICAS-PESQUERAS DE LOS RECURSOS QUE SUSTENTAN LA PESQUERÍA ARTESANAL DE FORMA OPORTUNA PARA EL ORDENAMIENTO DEL SECTOR PESCA Y ACUICULTURA.

COD.	Actividad Operativa	Ubigeo	Meta Anual	U.M.	PROGRAMACION												Monto POI S/.
					1	2	3	4	5	6	7	8	9	10	11	12	
18AO110532157	PAGO AL PERSONAL PERMANENTE	110501 : PISCO	12	137 : PLANILLA	37,498	37,498	37,498	37,498	37,498	37,498	37,498	37,498	37,498	37,498	37,498	37,500	449,978
18AO110532162	IMPUESTOS, DERECHOS ADMINISTRATIVOS	110501 : PISCO	1	001 : ACCION	0	0	0	0	0	0	0	0	0	0	0	5,000	5,000
18AO110532174	SEGUIMIENTO DE LA PESQUERÍA DEMERSAL Y COSTERA-REGIÓN ICA	110501 : PISCO	12	248 : REPORTE	1,510	3,033	2,720	2,720	2,873	2,840	2,720	2,793	2,720	2,840	2,793	1,510	31,072
18AO110532185	SEGUIMIENTO DE LA PESQUERÍA DE INVERTEBRADOS MARINOS EN PISCO	110501 : PISCO	12	248 : REPORTE	998	2,724	3,433	2,644	2,724	2,644	2,688	2,724	2,644	2,644	3,598	1,022	30,487
18AO110532192	EVALUACIÓN POBLACIONAL DE LESSONIA TRABECULATA EN MARCONIA	110501 : PISCO	1	060 : INFORME	0	0	27,870	0	0	0	0	0	0	0	0	0	27,870
18AO110532201	OCURRENCIA DE TORTUGAS MARINAS, PARÁMETROS POBLACIONALES Y ECOLOGÍA ALIMENTARIA EN LA ZONA DE PISCO	110501 : PISCO	8	060 : INFORME	0	7,636	0	0	1,948	0	0	2,088	0	0	2,020	0	13,692
18AO110532226	EVALUACIÓN DE RAYAS COSTERAS, CUANTIFICACION DE CAPTURAS INCIDENTALES DE DEPREDADORES SUPERIORES EN LA PESQUERÍA ARTESANAL RAYERA DE FONDO EN PISCO.	110501 : PISCO	8	060 : INFORME	0	5,928	0	0	2,345	0	0	2,482	0	0	2,345	0	13,100
18AD110532237	GESTIÓN Y FUNCIONAMIENTO OPERATIVO	110501 : PISCO	76	001 : ACCION	24,536	32,880	24,229	22,425	28,885	21,713	21,390	21,840	21,769	24,309	23,400	12,425	279,801
18AO110532244	PAGO AL PERSONAL CON CONTRATO ADMINISTRATIVO DE SERVICIOS	110501 : PISCO	12	137 : PLANILLA	76,552	76,552	76,552	76,552	76,552	76,552	81,352	76,552	76,552	76,552	76,552	81,352	928,224

OEI.02: FORTALECER EL CONOCIMIENTO DE LA BIODIVERSIDAD DE LOS ECOSISTEMAS ACUÁTICOS PARA SU APROVECHAMIENTO SOSTENIBLE EN EL SECTOR PESCA Y ACUICULTURA.

AEI.02.03: INVESTIGACIONES SOBRE CALIDAD DEL AMBIENTE MARINO COSTERO Y CONTINENTAL ESPECIALIZADAS PARA SU ADECUADA GESTIÓN EN EL SECTOR PESCA Y ACUICULTURA.

COD.	Actividad Operativa	Ubigeo	Meta Anual	U.M.	PROGRAMACION												Monto POI S/.
					1	2	3	4	5	6	7	8	9	10	11	12	
18AO110532281	MONITOREO DEL ESTADO DE LA CALIDAD AMBIENTAL EN LA BAHÍA DE PISCO-PARACAS	110501 : PISCO	24	248 : REPORTE	1,104	6,230	6,829	1,785	4,094	2,905	1,274	2,565	1,444	1,569	1,124	2,975	33,898



PLAN OPERATIVO INSTITUCIONAL CONSOLIDADO CON META FISICA

Año : 2018

Nivel de Gobierno : E - GOBIERNO NACIONAL
Sector : 38 - PRODUCCION
Pliego : 240 - INSTITUTO DEL MAR DEL PERU - IMARPE
Unidad Ejecutora : 000193 - OFICINA DE ADMINISTRACION-IMARPE

Centro de Costo : 02.09.07 - ICA

OEI.01 INCREMENTAR LAS INVESTIGACIONES BIOLÓGICAS-PESQUERAS Y POBLACIONALES DE LOS RECURSOS HIDROBIOLÓGICOS, CON ENFOQUE ECOSISTÉMICO PARA SU MANEJO SOSTENIBLE EN EL SECTOR PESCA Y ACUICULTURA.

AEI.01.01 INVESTIGACIONES BIOLÓGICAS-PESQUERAS DE LOS RECURSOS QUE SUSTENTAN LA PESQUERÍA INDUSTRIAL DE FORMA OPORTUNA PARA EL ORDENAMIENTO DEL SECTOR PESCA Y ACUICULTURA.

COD.	Actividad Operativa	Ubigeo	Meta Anual S/.	U.M.	PROGRAMACION												Meta Fisica Anual	Prioridad	
					1	2	3	4	5	6	7	8	9	10	11	12			
18AO110592149	SEGUIMIENTO DE LA PESQUERÍA DE ANCHOVETA Y DE OTROS RECURSOS PELÁGICOS EN EL LITORAL DE LA REGIÓN ICA.	110501 : PISCO	66,755.00	248 : REPORTE	1	1	1	1	1	1	1	1	1	1	1	1	1	12	-

OEI.01 INCREMENTAR LAS INVESTIGACIONES BIOLÓGICAS-PESQUERAS Y POBLACIONALES DE LOS RECURSOS HIDROBIOLÓGICOS, CON ENFOQUE ECOSISTÉMICO PARA SU MANEJO SOSTENIBLE EN EL SECTOR PESCA Y ACUICULTURA.

AEI.01.02 INVESTIGACIONES BIOLÓGICAS-PESQUERAS DE LOS RECURSOS QUE SUSTENTAN LA PESQUERÍA ARTESANAL DE FORMA OPORTUNA PARA EL ORDENAMIENTO DEL SECTOR PESCA Y ACUICULTURA.

COD.	Actividad Operativa	Ubigeo	Meta Anual S/.	U.M.	PROGRAMACION												Meta Fisica Anual	Prioridad	
					1	2	3	4	5	6	7	8	9	10	11	12			
18AO110532185	SEGUIMIENTO DE LA PESQUERÍA DE INVERTEBRADOS MARINOS EN PISCO	110501 : PISCO	30,487.00	248 : REPORTE	1	1	1	1	1	1	1	1	1	1	1	1	1	12	-
18AO110532244	PAGO AL PERSONAL CON CONTRATO ADMINISTRATIVO DE SERVICIOS	110501 : PISCO	929,224.00	137 : PLANILLA	1	1	1	1	1	1	1	1	1	1	1	1	1	12	-
18AO110532226	EVALUACIÓN DE RAYAS COSTERAS, CUANTIFICACION DE CAPTURAS INCIDENTALS DE DEPREDADORES SUPERIORES EN LA PESQUERÍA ARTESANAL RAYERA DE FONDO EN PISCO.	110501 : PISCO	13,100.00	060 : INFORME	1	1	0	1	1	0	1	1	0	1	1	0	0	8	-
18AO110532237	GESTIÓN Y FUNCIONAMIENTO OPERATIVO	110501 : PISCO	279,801.00	001 : ACCION	1	8	6	7	8	6	6	8	6	6	8	6	6	76	-
18AO110532174	SEGUIMIENTO DE LA PESQUERÍA DEMERSAL Y COSTERA- REGIÓN ICA	110501 : PISCO	31,072.00	248 : REPORTE	1	1	1	1	1	1	1	1	1	1	1	1	1	12	-
18AO110532192	EVALUACIÓN POBLACIONAL DE LESSONIA TRABECULATA EN MARCONA	110501 : PISCO	27,870.00	060 : INFORME	0	0	0	1	0	0	0	0	0	0	0	0	0	1	-
18AO110532201	OCURRENCIA DE TORTUGAS MARINAS, PARÁMETROS POBLACIONALES Y ECOLOGÍA ALIMENTARIA EN LA ZONA DE PISCO.	110501 : PISCO	13,692.00	060 : INFORME	1	1	0	1	1	0	1	1	0	1	1	0	0	8	-
18AO110532162	IMPUESTOS, DERECHOS ADMINISTRATIVOS	110501 : PISCO	5,000.00	001 : ACCION	0	0	0	0	0	0	0	0	0	0	0	0	1	1	-
18AO110532157	PAGO AL PERSONAL PERMANENTE	110501 : PISCO	449,978.00	137 : PLANILLA	1	1	1	1	1	1	1	1	1	1	1	1	1	12	-

OEI.02 FORTALECER EL CONOCIMIENTO DE LA BIODIVERSIDAD DE LOS ECOSISTEMAS ACUÁTICOS PARA SU APROVECHAMIENTO SOSTENIBLE EN EL SECTOR PESCA Y ACUICULTURA.

AEI.02.03 INVESTIGACIONES SOBRE CALIDAD DEL AMBIENTE MARINO COSTERO Y CONTINENTAL ESPECIALIZADAS PARA SU ADECUADA GESTIÓN EN EL SECTOR PESCA Y ACUICULTURA.

COD.	Actividad Operativa	Ubigeo	Meta Anual S/.	U.M.	PROGRAMACION												Meta Fisica Anual	Prioridad	
					1	2	3	4	5	6	7	8	9	10	11	12			
18AO110532281	MONITOREO DEL ESTADO DE LA CALIDAD AMBIENTAL EN LA BAHÍA DE PISCO-PARACAS	110501 : PISCO	33,898.00	248 : REPORTE	2	2	2	2	2	2	2	2	2	2	2	2	2	24	-



PLAN OPERATIVO INSTITUCIONAL CONSOLIDADO CON MONTO FINANCIERO

Año : 2018

Nivel de Gobierno : E - GOBIERNO NACIONAL
Sector : 38 - PRODUCCION
Pliego : 240 - INSTITUTO DEL MAR DEL PERU - IMARPE
Unidad Ejecutora : 000193 - OFICINA DE ADMINISTRACION-IMARPE

Centro de Costo : 02.09.08 - AREQUIPA

OEI.01 INCREMENTAR LAS INVESTIGACIONES BIOLÓGICAS-PESQUERAS Y POBLACIONALES DE LOS RECURSOS HIDROBIOLÓGICOS, CON ENFOQUE ECOSISTÉMICO PARA SU MANEJO SOSTENIBLE EN EL SECTOR PESCA Y ACUICULTURA.
AEI.01.01 INVESTIGACIONES BIOLÓGICAS-PESQUERAS DE LOS RECURSOS QUE SUSTENTAN LA PESQUERÍA INDUSTRIAL DE FORMA OPORTUNA PARA EL ORDENAMIENTO DEL SECTOR PESCA Y ACUICULTURA.

COD.	Actividad Operativa	Ubigeo	Meta Anual	U.M.	PROGRAMACION												Monto POI S/.
					1	2	3	4	5	6	7	8	9	10	11	12	
18AO110532300	SEGUIMIENTO DE LA PESQUERÍA DE LA ANCHOVETA Y OTROS RECURSOS PELÁGICOS	040201 : CAMANA	12	248 : REPORTE	1,094	1,946	1,542	1,299	1,452	1,178	1,352	1,489	1,360	1,726	1,462	1,316	17,216

OEI.01 INCREMENTAR LAS INVESTIGACIONES BIOLÓGICAS-PESQUERAS Y POBLACIONALES DE LOS RECURSOS HIDROBIOLÓGICOS, CON ENFOQUE ECOSISTÉMICO PARA SU MANEJO SOSTENIBLE EN EL SECTOR PESCA Y ACUICULTURA.
AEI.01.02 INVESTIGACIONES BIOLÓGICAS-PESQUERAS DE LOS RECURSOS QUE SUSTENTAN LA PESQUERÍA ARTESANAL DE FORMA OPORTUNA PARA EL ORDENAMIENTO DEL SECTOR PESCA Y ACUICULTURA.

COD.	Actividad Operativa	Ubigeo	Meta Anual	U.M.	PROGRAMACION												Monto POI S/.
					1	2	3	4	5	6	7	8	9	10	11	12	
18AO110532314	PAGO AL PERSONAL PERMANENTE	040201 : CAMANA	12	137 : PLANILLA	11,965	11,965	11,965	11,965	11,965	11,965	11,965	11,965	11,965	11,965	11,965	11,965	143,580
18AO110532346	GESTIÓN Y FUNCIONAMIENTO OPERATIVO	040201 : CAMANA	12	001 : ACCION	25,954	28,554	25,954	30,954	28,554	31,954	25,954	27,534	25,954	25,954	27,454	27,975	332,749
18AO110532355	SEGUIMIENTO DE LA PESQUERÍA DE LOS PRINCIPALES PECES DEMERSALES COSTEROS	040201 : CAMANA	12	248 : REPORTE	1,596	1,161	996	1,081	1,132	1,101	1,036	1,061	1,036	1,051	1,096	1,211	13,448
18AO110532363	SEGUIMIENTO DE LA PESQUERÍA DE LOS PRINCIPALES INVERTEBRADOS MARINOS	040201 : CAMANA	12	248 : REPORTE	2,006	2,031	1,136	1,231	921	1,281	956	1,031	1,456	1,281	1,476	1,866	16,672
18AO110532370	EVALUACIÓN BIOLÓGICO - POBLACIONAL DEL ÉRIZO LOXECHINUS ALBUS (MOLINA, 1782) EN EL LITORAL DE AREQUIPA	040201 : CAMANA	1	050 : INFORME	0	21,287	0	0	0	0	0	0	0	0	0	0	21,287
18AO110532382	ESTUDIO BIOLÓGICO-POBLACIONAL DEL RECURSO MACHA EN EL LITORAL ARENOSO DE AREQUIPA	040201 : CAMANA	6	060 : INFORME	0	0	9,320	7,152	0	0	0	0	6,295	1,548	12,627	0	36,942
18AO110532393	MONITOREO DE INDICADORES BIOLÓGICOS Y POBLACIONALES DE MACROALGAS DE LOS GÉNEROS LESSONIA Y MACROCYSTIS, EN DETERMINADOS SECTORES DEL LITORAL DE AREQUIPA.	040201 : CAMANA	6	060 : INFORME	0	18,646	5,415	0	0	2,513	5,415	0	0	0	5,415	0	37,404
18AO110532411	PAGO AL PERSONAL CON CONTRATO ADMINISTRATIVO DE SERVICIOS	040201 : CAMANA	12	137 : PLANILLA	78,580	78,581	78,580	78,581	78,580	78,581	84,280	78,581	78,580	78,581	78,580	84,281	954,366

OEI.02 FORTALECER EL CONOCIMIENTO DE LA BIODIVERSIDAD DE LOS ECOSISTEMAS ACUÁTICOS PARA SU APROVECHAMIENTO SOSTENIBLE EN EL SECTOR PESCA Y ACUICULTURA.
AEI.02.03 INVESTIGACIONES SOBRE CALIDAD DEL AMBIENTE MARINO COSTERO Y CONTINENTAL ESPECIALIZADAS PARA SU ADECUADA GESTIÓN EN EL SECTOR PESCA Y ACUICULTURA.

COD.	Actividad Operativa	Ubigeo	Meta Anual	U.M.	PROGRAMACION												Monto POI S/.
					1	2	3	4	5	6	7	8	9	10	11	12	
18AO110532440	ESTUDIO OCEANOGRÁFICO Y DE CALIDAD AMBIENTAL EN ÁREAS SELECCIONADAS DE LA ZONA MARINA DE AREQUIPA.	040201 : CAMANA	22	060 : INFORME	0	1,585	1,585	1,585	1,500	1,500	1,500	1,585	1,500	1,500	1,587	1,500	16,927

OEI.04 INCREMENTAR LAS INVESTIGACIONES EN TECNOLOGÍA DE CULTIVOS Y BIOTECNOLOGÍA PARA EL DESARROLLO ACUÍCOLA EN EL SECTOR PESCA Y ACUICULTURA.
AEI.04.01 INVESTIGACIONES PARA LA AMPLIACIÓN DE LA FRONTERA ACUÍCOLA Y SU PRODUCCIÓN SOSTENIDA APLICADAS EN APOYO AL SECTOR ACUÍCOLA.

COD.	Actividad Operativa	Ubigeo	Meta Anual	U.M.	PROGRAMACION												Monto POI S/.
					1	2	3	4	5	6	7	8	9	10	11	12	
18AO110532458	ESTUDIO BIOLÓGICO - PESQUERO DEL RECURSO "CAMARÓN DE RÍO" EN LOS PRINCIPALES RÍOS DE AREQUIPA	040201 : CAMANA	4	060 : INFORME	2,217.00	2,440.00	11,474.00	2,358.00	2,417.00	7,138.00	2,564.00	2,358.00	7,688.00	2,358.00	2,564.00	7,005.00	52,584.00

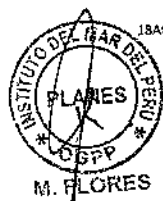

PLAN OPERATIVO INSTITUCIONAL CONSOLIDADO CON META FISICA

Año : 2018

Nivel de Gobierno : E - GOBIERNO NACIONAL
Sector : 38 - PRODUCCION
Pliego : 240 - INSTITUTO DEL MAR DEL PERU - IMARPE
Unidad Ejecutora : 000193 - OFICINA DE ADMINISTRACION-IMARPE

Centro de Costo : 02.09.08 - AREQUIPA

OEI.01 INCREMENTAR LAS INVESTIGACIONES BIOLÓGICAS-PESQUERAS Y POBLACIONALES DE LOS RECURSOS HIDROBIOLÓGICOS, CON ENFOQUE ECOSISTÉMICO PARA SU MANEJO SOSTENIBLE EN EL SECTOR PESCA Y ACUICULTURA.
AEI.01.01 INVESTIGACIONES BIOLÓGICAS-PESQUERAS DE LOS RECURSOS QUE SUSTENTAN LA PESQUERÍA INDUSTRIAL DE FORMA OPORTUNA PARA EL ORDENAMIENTO DEL SECTOR PESCA Y ACUICULTURA.

COD.	Actividad Operativa	Ubigeo	Meta Anual S/.	U.M.	PROGRAMACIÓN												Meta Física Anual	Prioridad		
					1	2	3	4	5	6	7	8	9	10	11	12				
18AO110532300	SEGUIMIENTO DE LA PESQUERÍA DE LA ANCHOVETA Y OTROS RECURSOS PELÁGICOS	040201 : CAMANA	17,216.00	248 : REPORTE	1	1	1	1	1	1	1	1	1	1	1	1	1	1	12	-

OEI.01 INCREMENTAR LAS INVESTIGACIONES BIOLÓGICAS-PESQUERAS Y POBLACIONALES DE LOS RECURSOS HIDROBIOLÓGICOS, CON ENFOQUE ECOSISTÉMICO PARA SU MANEJO SOSTENIBLE EN EL SECTOR PESCA Y ACUICULTURA.
AEI.01.02 INVESTIGACIONES BIOLÓGICAS-PESQUERAS DE LOS RECURSOS QUE SUSTENTAN LA PESQUERÍA ARTESANAL DE FORMA OPORTUNA PARA EL ORDENAMIENTO DEL SECTOR PESCA Y ACUICULTURA.

COD.	Actividad Operativa	Ubigeo	Meta Anual S/.	U.M.	PROGRAMACIÓN												Meta Física Anual	Prioridad		
					1	2	3	4	5	6	7	8	9	10	11	12				
18AO110532314	PAGO AL PERSONAL PERMANENTE	040201 : CAMANA	143,580.00	137 : PLANILLA	1	1	1	1	1	1	1	1	1	1	1	1	1	1	12	-
18AO110532411	PAGO AL PERSONAL CON CONTRATO ADMINISTRATIVO DE SERVICIOS	040201 : CAMANA	954,366.00	137 : PLANILLA	1	1	1	1	1	1	1	1	1	1	1	1	1	1	12	-
18AO110532382	ESTUDIO BIOLÓGICO-POBLACIONAL DEL RECURSO MACHA EN EL LITORAL ARENOSO DE AREQUIPA	040201 : CAMANA	36,942.00	060 : INFORME	0	0	2	1	0	0	0	0	0	1	1	1	0	0	6	-
18AO110532393	MONITOREO DE INDICADORES BIOLÓGICOS Y POBLACIONALES DE MACROALGAS DE LOS GÉNEROS LESSONIA Y MACROCYSTIS, EN DETERMINADOS SECTORES DEL LITORAL DE AREQUIPA	040201 : CAMANA	37,404.00	060 : INFORME	0	1	1	0	1	1	0	0	1	0	0	0	1	0	6	-
18AO110532355	SEGUIMIENTO DE LA PESQUERÍA DE LOS PRINCIPALES PECES DEMERSALES COSTEROS	040201 : CAMANA	13,448.00	248 : REPORTE	1	1	1	1	1	1	1	1	1	1	1	1	1	1	12	-
18AO110532363	SEGUIMIENTO DE LA PESQUERÍA DE LOS PRINCIPALES INVERTEBRADOS MARINOS	040201 : CAMANA	16,672.00	248 : REPORTE	1	1	1	1	1	1	1	1	1	1	1	1	1	1	12	-
18AO110532370	EVALUACIÓN BIOLÓGICO - POBLACIONAL DEL ERIZO LOXECHINUS ALBUS (MOLINA, 1782) EN EL LITORAL DE AREQUIPA	040201 : CAMANA	21,287.00	060 : INFORME	0	0	0	1	0	0	0	0	0	0	0	0	0	0	1	-
18AO110532346	GESTIÓN Y FUNCIONAMIENTO OPERATIVO	040201 : CAMANA	332,749.00	001 : ACCION	1	1	1	1	1	1	1	1	1	1	1	1	1	1	12	-

OEI.02 FORTALECER EL CONOCIMIENTO DE LA BIODIVERSIDAD DE LOS ECOSISTEMAS ACUÁTICOS PARA SU APROVECHAMIENTO SOSTENIBLE EN EL SECTOR PESCA Y ACUICULTURA.
AEI.02.03 INVESTIGACIONES SOBRE CALIDAD DEL AMBIENTE MARINO COSTERO Y CONTINENTAL ESPECIALIZADAS PARA SU ADECUADA GESTIÓN EN EL SECTOR PESCA Y ACUICULTURA.

COD.	Actividad Operativa	Ubigeo	Meta Anual S/.	U.M.	PROGRAMACIÓN												Meta Física Anual	Prioridad		
					1	2	3	4	5	6	7	8	9	10	11	12				
18AO110532440	ESTUDIO OCEANOGRÁFICO Y DE CALIDAD AMBIENTAL EN ÁREAS SELECCIONADAS DE LA ZONA MARINA DE AREQUIPA.	040201 : CAMANA	16,927.00	060 : INFORME	0	2	2	2	2	2	2	2	2	2	2	2	2	2	22	-

OEI.04 INCREMENTAR LAS INVESTIGACIONES EN TECNOLOGÍA DE CULTIVOS Y BIOTECNOLOGÍA PARA EL DESARROLLO ACUÍCOLA EN EL SECTOR PESCA Y ACUICULTURA.
AEI.04.01 INVESTIGACIONES PARA LA AMPLIACIÓN DE LA FRONTERA ACUÍCOLA Y SU PRODUCCIÓN SOSTENIDA APLICADAS EN APOYO AL SECTOR ACUÍCOLA.

COD.	Actividad Operativa	Ubigeo	Meta Anual S/.	U.M.	PROGRAMACIÓN												Meta Física Anual	Prioridad		
					1	2	3	4	5	6	7	8	9	10	11	12				
18AO110532458	ESTUDIO BIOLÓGICO- PESQUERO DEL RECURSO "CAMARÓN DE RÍO" EN LOS PRINCIPALES RÍOS DE AREQUIPA	040201 : CAMANA	52,584.00	060 : INFORME	0	0	1	0	0	1	0	0	1	0	0	0	1	0	4	-



PLAN OPERATIVO INSTITUCIONAL CONSOLIDADO CON MONTO FINANCIERO

Año : 2018

Nivel de Gobierno : E - GOBIERNO NACIONAL
Sector : 38 - PRODUCCION
Pliego : 240 - INSTITUTO DEL MAR DEL PERU - IMARPE
Unidad Ejecutora : 000193 - OFICINA DE ADMINISTRACION-IMARPE

Centro de Costo : 02.09.09 - MOQUEGUA

OEI.01 INCREMENTAR LAS INVESTIGACIONES BIOLÓGICAS-PESQUERAS Y POBLACIONALES DE LOS RECURSOS HIDROBIOLÓGICOS, CON ENFOQUE ECOSISTÉMICO PARA SU MANEJO SOSTENIBLE EN EL SECTOR PESCA Y ACUICULTURA.

AEI.01.01 INVESTIGACIONES BIOLÓGICAS-PESQUERAS DE LOS RECURSOS QUE SUSTENTAN LA PESQUERÍA INDUSTRIAL DE FORMA OPORTUNA PARA EL ORDENAMIENTO DEL SECTOR PESCA Y ACUICULTURA.

COD.	Actividad Operativa	Ubigeo	Meta Anual	U.M.	PROGRAMACION												Monto POI S/.
					1	2	3	4	5	6	7	8	9	10	11	12	
18AO110532489	SEGUIMIENTO DE LAS PESQUERÍAS PELÁGICAS	180301 : ILO	12	248 : REPORTE	778	1,962	1,520	1,420	3,420	1,420	1,420	1,420	1,420	1,420	1,420	1,415	19,095
18AO110532495	MONITOREO DE LAS PESQUERÍAS PELÁGICAS EN EL LITORAL SUR A BORDO DE LA EMBARCACIÓN IMARPE IV	180301 : ILO	2	060 : INFORME	0	0	0	0	0	18,769	0	0	15,269	0	0	0	34,038

OEI.01 INCREMENTAR LAS INVESTIGACIONES BIOLÓGICAS-PESQUERAS Y POBLACIONALES DE LOS RECURSOS HIDROBIOLÓGICOS, CON ENFOQUE ECOSISTÉMICO PARA SU MANEJO SOSTENIBLE EN EL SECTOR PESCA Y ACUICULTURA.

AEI.01.02 INVESTIGACIONES BIOLÓGICAS-PESQUERAS DE LOS RECURSOS QUE SUSTENTAN LA PESQUERÍA ARTESANAL DE FORMA OPORTUNA PARA EL ORDENAMIENTO DEL SECTOR PESCA Y ACUICULTURA.

COD.	Actividad Operativa	Ubigeo	Meta Anual	U.M.	PROGRAMACION												Monto POI S/.
					1	2	3	4	5	6	7	8	9	10	11	12	
18AO110532511	PAGO AL PERSONAL PERMANENTE	180301 : ILO	12	137 : PLANILLA	29,631	29,631	29,632	29,632	29,632	29,632	29,632	29,632	29,632	29,632	29,632	29,632	355,582
18AO110532518	IMPUESTOS, DERECHOS ADMINISTRATIVOS	180301 : ILO	1	001 : ACCION	0	0	0	0	0	0	0	0	0	0	0	1,000	1,000
18AO110532528	PAGO AL PERSONAL CON CONTRATO ADMINISTRATIVO DE SERVICIOS	180301 : ILO	12	137 : PLANILLA	105,765	105,765	105,765	105,765	105,765	105,765	112,366	105,765	105,765	105,765	105,765	112,366	1,282,382
18AO110532536	GESTIÓN Y FUNCIONAMIENTO OPERATIVO	180301 : ILO	12	001 : ACCION	23,611	31,990	26,361	69,961	27,577	24,077	18,356	26,657	26,834	23,297	23,462	19,887	342,070
18AO110532544	SEGUIMIENTO DE LAS PESQUERÍAS DEMERSALES Y COSTERAS	180301 : ILO	12	248 : REPORTE	343	1,014	678	678	2,678	678	678	678	678	678	678	833	10,292
18AO110532552	SEGUIMIENTO DE LAS PESQUERÍAS DE INVERTEBRADOS MARINOS	180301 : ILO	12	248 : REPORTE	790	1,543	1,166	1,166	3,167	1,166	1,166	1,166	1,166	1,166	1,166	1,321	16,149
18AO110532559	EVALUACIÓN, PROSPECCIÓN Y MONITOREO DEL RECURSO MACHA EN EL LITORAL DE MOQUEGUA Y TACNA	180301 : ILO	3	060 : INFORME	0	10,185	0	6,356	0	0	0	0	0	8,860	0	0	25,401
18AO110532566	MONITOREO DEL RECURSO CHANQUE EN EL LITORAL DE MOQUEGUA Y TACNA	180301 : ILO	4	060 : INFORME	0	13,550	0	0	13,330	0	0	12,693	0	0	12,699	0	52,272
18AO110532572	MONITOREO DEL RECURSO CHORO EN EL LITORAL DE MOQUEGUA Y TACNA	180301 : ILO	4	060 : INFORME	0	0	10,818	0	0	10,138	0	0	10,692	0	0	10,628	42,276
18AO110532583	EVALUACIÓN DE MACROALGAS EN LA REGIÓN DE MOQUEGUA Y TACNA	180301 : ILO	1	060 : INFORME	0	0	0	0	0	0	0	0	12,751	0	0	0	12,751
18AO110532587	PROSPECCIÓN DEL RECURSO PULPO EN LA REGIÓN DE MOQUEGUA Y TACNA	180301 : ILO	2	060 : INFORME	0	0	7,481	0	0	0	0	0	0	0	7,481	0	14,962
18AO110532592	MONITOREO DE LA BIODIVERSIDAD MARINA EN PUNTA DE COLES, ILO, REGIÓN MOQUEGUA	180301 : ILO	3	060 : INFORME	0	8,067	0	0	0	0	0	0	0	7,720	0	0	15,787
18AO110532595	MONITOREO DE ARRECIFES ARTIFICIALES EN EL LITORAL SUR DEL PERU	180301 : ILO	3	060 : INFORME	0	0	3,293	0	3,280	0	3,280	0	0	0	0	0	9,853

OEI.03 INCREMENTAR LAS INVESTIGACIONES OCEANOGRÁFICAS Y LIMNOLÓGICAS DE LOS ECOSISTEMAS ACUÁTICOS PARA PRONOSTICAR LOS IMPACTOS DE LA VARIABILIDAD CLIMÁTICA EN EL SECTOR PESCA Y ACUICULTURA.

AEI.03.02 INVESTIGACIONES SOBRE LOS PROCESOS OCEANOGRÁFICOS FÍSICOS-BIOGEOQUÍMICOS Y LA RESPUESTA BIOLÓGICA ESPECIALIZADAS A DIFERENTES ESCALAS DIRIGIDAS A ENTIDADES PÚBLICAS, PRIVADAS Y ACADÉMICA.

COD.	Actividad Operativa	Ubigeo	Meta Anual	U.M.	PROGRAMACION												Monto POI S/.
					1	2	3	4	5	6	7	8	9	10	11	12	
18AO110532613	EVALUACIÓN DE MOLUSCOS COMO BIOINDICADORES DE METALES TÓXICOS EN LOS BANCOS NATURALES DE LAS REGIONES DE MOQUEGUA Y TACNA	180301 : ILO	2	060 : INFORME	0	8,500	0	0	0	0	0	0	8,500	0	0	0	17,000



PLAN OPERATIVO INSTITUCIONAL CONSOLIDADO CON META FISICA

Año : 2018

Nivel de Gobierno : E - GOBIERNO NACIONAL
Sector : 38 - PRODUCCION
Pliego : 240 - INSTITUTO DEL MAR DEL PERU - IMARPE
Unidad Ejecutora : 000193 - OFICINA DE ADMINISTRACION-IMARPE

Centro de Costa: 02.09.09 - MOQUEGUA

OEI.01 INCREMENTAR LAS INVESTIGACIONES BIOLÓGICAS-PESQUERAS Y POBLACIONALES DE LOS RECURSOS HIDROBIOLÓGICOS, CON ENFOQUE ECOSISTÉMICO PARA SU MANEJO SOSTENIBLE EN EL SECTOR PESCA Y ACUICULTURA.

AEI.01.01 INVESTIGACIONES BIOLÓGICAS-PESQUERAS DE LOS RECURSOS QUE SUSTENTAN LA PESQUERÍA INDUSTRIAL DE FORMA OPORTUNA PARA EL ORDENAMIENTO DEL SECTOR PESCA Y ACUICULTURA.

COD.	Actividad Operativa	Ubigeo	Meta Anual S/.	U.M.	PROGRAMACION												Meta Fisica Anual	Prioridad	
					1	2	3	4	5	6	7	8	9	10	11	12			
18AO110532489	SEGUIMIENTO DE LAS PESQUERÍAS PELÁGICAS	180301 : ILO	19,035.00	248 : REPORTE	1	1	1	1	1	1	1	1	1	1	1	1	1	12	-
18AO110532495	MONITOREO DE LAS PESQUERÍAS PELÁGICAS EN EL LITORAL SUR A BORDO DE LA EMBARCACIÓN IMARPE IV	180301 : ILO	34,038.00	060 : INFORME	0	0	0	0	0	1	0	0	1	0	0	0	2	-	

OEI.01 INCREMENTAR LAS INVESTIGACIONES BIOLÓGICAS-PESQUERAS Y POBLACIONALES DE LOS RECURSOS HIDROBIOLÓGICOS, CON ENFOQUE ECOSISTÉMICO PARA SU MANEJO SOSTENIBLE EN EL SECTOR PESCA Y ACUICULTURA.

AEI.01.02 INVESTIGACIONES BIOLÓGICAS-PESQUERAS DE LOS RECURSOS QUE SUSTENTAN LA PESQUERÍA ARTESANAL DE FORMA OPORTUNA PARA EL ORDENAMIENTO DEL SECTOR PESCA Y ACUICULTURA.

COD.	Actividad Operativa	Ubigeo	Meta Anual S/.	U.M.	PROGRAMACION												Meta Fisica Anual	Prioridad	
					1	2	3	4	5	6	7	8	9	10	11	12			
18AO110532511	PAGO AL PERSONAL PERMANENTE	180301 : ILO	355,582.00	137 : PLANILLA	1	1	1	1	1	1	1	1	1	1	1	1	1	12	-
18AO110532595	MONITOREO DE ARRECIFES ARTIFICIALES EN EL LITORAL SUR DEL PERÚ	180301 : ILO	9,853.00	060 : INFORME	0	0	1	0	1	0	1	0	0	0	0	0	2	-	
18AO110532587	PROSPECCIÓN DEL RECURSO PULPO EN LA REGIÓN DE MOQUEGUA Y TACHA	180301 : ILO	14,962.00	060 : INFORME	0	0	1	0	0	0	0	0	0	0	0	1	3	-	
18AO110532592	MONITOREO DE LA BIODIVERSIDAD MARINA EN PUNTA DE COLES, ILO, REGIÓN MOQUEGUA	180301 : ILO	15,787.00	060 : INFORME	0	1	0	0	0	1	0	0	0	1	0	0	4	-	
18AO110532572	MONITOREO DEL RECURSO CHORO EN EL LITORAL DE MOQUEGUA Y TACHA	180301 : ILO	42,276.00	060 : INFORME	0	0	1	0	0	1	0	0	1	0	0	1	1	-	
18AO110532583	EVALUACIÓN DE MACROALGAS EN LA REGIÓN DE MOQUEGUA Y TACHA	180301 : ILO	12,751.00	060 : INFORME	0	0	0	0	0	0	0	1	0	0	0	0	1	-	
18AO110532544	SEGUIMIENTO DE LAS PESQUERÍAS DEMERSALES Y COSTERAS	180301 : ILO	10,292.00	248 : REPORTE	1	1	1	1	1	1	1	1	1	1	1	1	12	-	
18AO110532552	SEGUIMIENTO DE LAS PESQUERÍAS DE INVERTEBRADOS MARINOS	180301 : ILO	16,149.00	248 : REPORTE	1	1	1	1	1	1	1	1	1	1	1	1	12	-	
18AO110532559	EVALUACIÓN, PROSPECCIÓN Y MONITOREO DEL RECURSO MACHA EN EL LITORAL DE MOQUEGUA Y TACHA	180301 : ILO	25,401.00	060 : INFORME	0	1	0	1	0	0	0	0	0	1	0	0	3	-	
18AO110532528	PAGO AL PERSONAL CON CONTRATO ADMINISTRATIVO DE SERVICIOS	180301 : ILO	1,282,382.00	137 : PLANILLA	1	1	1	1	1	1	1	1	1	1	1	1	12	-	
18AO110532566	MONITOREO DEL RECURSO CHANQUE EN EL LITORAL DE MOQUEGUA Y TACHA	180301 : ILO	52,272.00	060 : INFORME	0	1	0	0	1	0	0	0	0	1	1	0	4	-	
18AO110532536	GESTIÓN Y FUNCIONAMIENTO OPERATIVO	180301 : ILO	342,070.00	001 : ACCION	1	1	1	1	1	1	1	1	1	1	1	1	12	-	
18AO110532518	IMPUESTOS, DERECHOS ADMINISTRATIVOS	180301 : ILO	1,000.00	001 : ACCION	0	0	0	0	0	0	0	0	0	0	0	1	1	-	

OEI.03 INCREMENTAR LAS INVESTIGACIONES OCEANOGRÁFICAS Y LIMNOLÓGICAS DE LOS ECOSISTEMAS ACUÁTICOS PARA PRONOSTICAR LOS IMPACTOS DE LA VARIABILIDAD CLIMÁTICA EN EL SECTOR PESCA Y ACUICULTURA.

AEI.03.02 INVESTIGACIONES SOBRE LOS PROCESOS OCEANOGRÁFICOS FÍSICOS-BIOGEOQUÍMICOS Y LA RESPUESTA BIOLÓGICA ESPECIALIZADAS A DIFERENTES ESCALAS DIRIGIDAS A ENTIDADES PÚBLICAS, PRIVADAS Y ACADÉMICA.

COD.	Actividad Operativa	Ubigeo	Meta Anual S/.	U.M.	PROGRAMACION												Meta Fisica Anual	Prioridad
					1	2	3	4	5	6	7	8	9	10	11	12		
18AO110532613	EVALUACIÓN DE MOLUSCOS COMO BIOINDICADORES DE METALES TÓXICOS EN LOS BANCOS NATURALES DE LAS REGIONES DE MOQUEGUA Y TACHA	180301 : ILO	17,000.00	060 : INFORME	0	1	0	0	0	0	0	1	0	0	0	0	2	-



PLAN OPERATIVO INSTITUCIONAL CONSOLIDADO CON MONTO FINANCIERO
Año : 2018

Nivel de Gobierno : E - GOBIERNO NACIONAL
Sector : 38 - PRODUCCION
Pliego : 240 - INSTITUTO DEL MAR DEL PERU - IMARPE
Unidad Ejecutora : 000193 - OFICINA DE ADMINISTRACION-IMARPE

Centro de Costo : 02.09.10 - PUNO

OEI.01 INCREMENTAR LAS INVESTIGACIONES BIOLÓGICAS-PESQUERAS Y POBLACIONALES DE LOS RECURSOS HIDROBIOLÓGICOS, CON ENFOQUE ECOSISTÉMICO PARA SU MANEJO SOSTENIBLE EN EL SECTOR PESCA Y ACUICULTURA.

AEI.01.02 INVESTIGACIONES BIOLÓGICAS-PESQUERAS DE LOS RECURSOS QUE SUSTENTAN LA PESQUERÍA ARTESANAL DE FORMA OPORTUNA PARA EL ORDENAMIENTO DEL SECTOR PESCA Y ACUICULTURA.

COD.	Actividad Operativa	Ubigeo	Meta Anual	U.M.	PROGRAMACION												Monto POI S/.	
					1	2	3	4	5	6	7	8	9	10	11	12		
18AO110532634	PAGO AL PERSONAL PERMANENTE	210101 : PUNO	12	137 : PLANILLA	3,498	3,498	3,498	3,498	3,498	3,498	3,498	3,498	3,498	3,498	3,498	3,498	3,498	41,976
18AO110532657	GESTIÓN Y FUNCIONAMIENTO OPERATIVO	210101 : PUNO	12	001 : ACCION	21,720	23,805	23,207	22,090	24,030	24,689	23,236	25,246	24,544	23,738	23,630	21,870	4,110	281,805
18AO110532674	SEGUIMIENTO DE LA PESQUERÍA DEL LAGO TITICACA	210101 : PUNO	12	248 : REPORTE	6,510	6,240	7,100	4,138	4,130	4,018	4,246	4,110	3,630	4,378	4,017	4,110		56,627
18AO110532689	ESTUDIO POBLACIONAL DEL RECURSO ISPI EN EL LAGO TITICACA CON FINES DE APROVECHAMIENTO RACIONAL Y SOSTENIBLE	210101 : PUNO	2	060 : INFORME	0	10,051	0	0	0	0	0	0	0	12,629	0	0		22,690
18AO110532702	CRUCERO DE ESTIMACIÓN DE BIOMASA DE LOS PRINCIPALES RECURSOS PESQUEROS DEL LAGO TITICACA	210101 : PUNO	1	060 : INFORME	0	0	0	0	0	0	30,642	0	0	0	0	0		30,642
18AO110532720	ESTUDIO DE SELECTIVIDAD DE MALLAS DE REDES CORTINA PARA UNA PESCA RESPONSABLE Y ESTUDIOS DE CONTENIDO ESTOMACAL.	210101 : PUNO	2	060 : INFORME	0	8,316	0	0	0	0	0	0	0	0	4,187	0		12,503
18AO110532784	PAGO AL PERSONAL CON CONTRATO ADMINISTRATIVO DE SERVICIOS	210101 : PUNO	12	137 : PLANILLA	24,255	24,255	24,255	24,255	24,255	24,255	24,255	24,255	24,255	24,255	24,255	24,255	24,255	291,060

OEI.02 FORTALECER EL CONOCIMIENTO DE LA BIODIVERSIDAD DE LOS ECOSISTEMAS ACUÁTICOS PARA SU APROVECHAMIENTO SOSTENIBLE EN EL SECTOR PESCA Y ACUICULTURA.

AEI.02.03 INVESTIGACIONES SOBRE CALIDAD DEL AMBIENTE MARINO COSTERO Y CONTINENTAL ESPECIALIZADAS PARA SU ADECUADA GESTIÓN EN EL SECTOR PESCA Y ACUICULTURA.

COD.	Actividad Operativa	Ubigeo	Meta Anual	U.M.	PROGRAMACION												Monto POI S/.	
					1	2	3	4	5	6	7	8	9	10	11	12		
18AO110532816	EVALUACIÓN DE LAS CONDICIONES ECOLÓGICAS Y DE LA SALUD DEL ECOSISTEMA DE LA BAHÍA DE PUNO	210101 : PUNO	2	060 : INFORME	0	8,000	850	850	20,489	850	7,850	850	0	0	0	0	15,298	55,032

OEI.03 INCREMENTAR LAS INVESTIGACIONES OCEANOGRÁFICAS Y LIMNOLÓGICAS DE LOS ECOSISTEMAS ACUÁTICOS PARA PRONOSTICAR LOS IMPACTOS DE LA VARIABILIDAD CLIMÁTICA EN EL SECTOR PESCA Y ACUICULTURA.

AEI.03.03 INVESTIGACIONES SOBRE LOS PROCESOS LIMNOLÓGICOS, ESPECIALIZADAS DIRIGIDAS A ENTIDADES PÚBLICAS, PRIVADAS Y ACADÉMICA.

COD.	Actividad Operativa	Ubigeo	Meta Anual	U.M.	PROGRAMACION												Monto POI S/.	
					1	2	3	4	5	6	7	8	9	10	11	12		
18AO110532835	PAGO AL PERSONAL PERMANENTE	210101 : PUNO	12	137 : PLANILLA	6,497	6,497	6,497	6,497	6,497	6,497	6,497	6,497	6,497	6,497	6,497	6,497	6,497	77,964
18AO110532845	MONITOREO DE VARIABLES AMBIENTALES EN ESTACIONES FIJAS EN EL LAGO TITICACA.	210101 : PUNO	12	060 : INFORME	300	9,385	3,575	432	300	300	300	300	300	300	300	300	300	16,092
18AO110532891	VARIABILIDAD LIMNOLÓGICA Y DE PRODUCTIVIDAD EN EL LAGO TITICACA	210101 : PUNO	4	060 : INFORME	0	22,912	1,500	1,500	9,860	1,500	1,500	6,260	0	1,500	4,280	1,500		51,692
18AO110532953	PAGO AL PERSONAL CON CONTRATO ADMINISTRATIVO DE SERVICIOS	210101 : PUNO	12	137 : PLANILLA	45,046	45,046	45,046	45,046	45,046	45,046	49,546	45,046	45,046	45,046	45,046	49,546		549,552
18AO110532851	EVALUACION PESQUERA Y CALIDAD DE AGUA DE LAGUNAS ALTOANDINAS.	210101 : PUNO	1	060 : INFORME	0	0	0	0	0	0	0	0	15,150	0	0	0		15,150
18AO110532873	DETERMINACIÓN DE LA CAPACIDAD DE PRODUCCIÓN DEL CULTIVO DE TRUCHAS EN JAULAS FLOTANTES EN EL LAGO TITICACA Y LAGUNAS ALTO ANDINOS (LAGUHA LAGUNILLAS)	210101 : PUNO	2	060 : INFORME	0	7,120	2,868	868	868	3,368	868	1,768	868	868	868	868		21,200



PLAN OPERATIVO INSTITUCIONAL CONSOLIDADO CON META FISICA

Año : 2018

Nivel de Gobierno : E - GOBIERNO NACIONAL
Sector : 38 - PRODUCCION
Pliego : 240 - INSTITUTO DEL MAR DEL PERU - IMARPE
Unidad Ejecutora : 000193 - OFICINA DE ADMINISTRACION-IMARPE

Centro de Costo : 02.09.10 - PUNO

OEI.01. INCREMENTAR LAS INVESTIGACIONES BIOLÓGICAS-PESQUERAS Y POBLACIONALES DE LOS RECURSOS HIDROBIOLÓGICOS, CON ENFOQUE ECOSISTÉMICO PARA SU MANEJO SOSTENIBLE EN EL SECTOR PESCA Y ACUICULTURA.
AEI.01.02. INVESTIGACIONES BIOLÓGICAS-PESQUERAS DE LOS RECURSOS QUE SUSTENTAN LA PESQUERÍA ARTESANAL DE FORMA OPORTUNA PARA EL ORDENAMIENTO DEL SECTOR PESCA Y ACUICULTURA.

COD.	Actividad Operativa	Ubigeo	Meta Anual S/.	U.M.	PROGRAMACION												Meta Fisica Anual	Prioridad	
					1	2	3	4	5	6	7	8	9	10	11	12			
18AO110532674	SEGUIMIENTO DE LA PESQUERÍA DEL LAGO TITICACA	210101 : PUNO	56,627.00	248 : REPORTE	1	1	1	1	1	1	1	1	1	1	1	1	1	12	-
18AO110532689	ESTUDIO POBLACIONAL DEL RECURSO ISPI EN EL LAGO TITICACA CON FINES DE APROVECHAMIENTO RACIONAL Y SOSTENIBLE	210101 : PUNO	22,680.00	060 : INFORME	0	0	1	0	0	0	0	0	0	1	0	0	0	2	-
18AO110532702	CRUCERO DE ESTIMACIÓN DE BIOMASA DE LOS PRINCIPALES RECURSOS PESQUEROS DEL LAGO TITICACA	210101 : PUNO	30,642.00	060 : INFORME	0	0	0	0	0	0	1	0	0	0	0	0	0	1	-
18AO110532657	GESTIÓN Y FUNCIONAMIENTO OPERATIVO	210101 : PUNO	281,805.00	003 : ACCION	1	1	1	1	1	1	1	1	1	1	1	1	1	12	-
18AO110532784	PAGO AL PERSONAL CON CONTRATO ADMINISTRATIVO DE SERVICIOS	210101 : PUNO	291,060.00	137 : PLANILLA	1	1	1	1	1	1	1	1	1	1	1	1	1	12	-
18AO110532720	ESTUDIO DE SELECTIVIDAD DE MALLAS DE REDES CORTINA PARA UNA PESCA RESPONSABLE Y ESTUDIOS DE CONTENIDO ESTOMACAL	210101 : PUNO	12,503.00	060 : INFORME	0	0	1	0	0	0	0	0	0	0	0	1	0	2	-
18AO110532634	PAGO AL PERSONAL PERMANENTE	210101 : PUNO	41,976.00	137 : PLANILLA	1	1	1	1	1	1	1	1	1	1	1	1	1	12	-

OEI.02. FORTALECER EL CONOCIMIENTO DE LA BIODIVERSIDAD DE LOS ECOSISTEMAS ACUÁTICOS PARA SU APROVECHAMIENTO SOSTENIBLE EN EL SECTOR PESCA Y ACUICULTURA.
AEI.02.03. INVESTIGACIONES SOBRE CALIDAD DEL AMBIENTE MARINO COSTERO Y CONTINENTAL ESPECIALIZADAS PARA SU ADECUADA GESTIÓN EN EL SECTOR PESCA Y ACUICULTURA.

COD.	Actividad Operativa	Ubigeo	Meta Anual S/.	U.M.	PROGRAMACION												Meta Fisica Anual	Prioridad	
					1	2	3	4	5	6	7	8	9	10	11	12			
18AO110532816	EVALUACIÓN DE LAS CONDICIONES ECOLÓGICAS Y DE LA SALUD DEL ECOSISTEMA DE LA BAHÍA DE PUNO.	210101 : PUNO	55,032.00	060 : INFORME	0	0	0	0	1	0	0	0	0	0	0	1	0	2	-

OEI.03. INCREMENTAR LAS INVESTIGACIONES OCEANOGRÁFICAS Y LIMNOLÓGICAS DE LOS ECOSISTEMAS ACUÁTICOS PARA PRONOSTICAR LOS IMPACTOS DE LA VARIABILIDAD CLIMÁTICA EN EL SECTOR PESCA Y ACUICULTURA.
AEI.03.03. INVESTIGACIONES SOBRE LOS PROCESOS LIMNOLÓGICOS, ESPECIALIZADAS DIRIGIDAS A ENTIDADES PÚBLICAS, PRIVADAS Y ACADÉMICA.

COD.	Actividad Operativa	Ubigeo	Meta Anual S/.	U.M.	PROGRAMACION												Meta Fisica Anual	Prioridad	
					1	2	3	4	5	6	7	8	9	10	11	12			
18AO110532835	PAGO AL PERSONAL PERMANENTE	210101 : PUNO	77,964.00	137 : PLANILLA	1	1	1	1	1	1	1	1	1	1	1	1	1	12	-
18AO110532845	MONITOREO DE VARIABLES AMBIENTALES EN ESTACIONES FIJAS EN EL LAGO TITICACA.	210101 : PUNO	16,092.00	060 : INFORME	1	1	1	1	1	1	1	1	1	1	1	1	1	12	-
18AO110532891	VARIABILIDAD LIMNOLÓGICA Y DE PRODUCTIVIDAD EN EL LAGO TITICACA	210101 : PUNO	51,692.00	060 : INFORME	0	1	0	0	1	0	0	1	0	0	1	0	0	4	-
18AO110532951	PAGO AL PERSONAL CON CONTRATO ADMINISTRATIVO DE SERVICIOS	210101 : PUNO	549,552.00	137 : PLANILLA	1	1	1	1	1	1	1	1	1	1	1	1	1	12	-
18AO110532851	EVALUACION PESQUERA Y CALIDAD DE AGUA DE LAGUNAS ALTOANDINAS.	210101 : PUNO	15,150.00	060 : INFORME	0	0	0	0	0	0	0	0	1	0	0	0	0	1	-
18AO110532873	DETERMINACIÓN DE LA CAPACIDAD DE PRODUCCIÓN DEL CULTIVO DE TRUCHAS EN JAULAS FLOTANTES EN EL LAGO TITICACA Y LAGUNAS ALTO ANDINOS (LAGUNA LAGUNILLAS)	210101 : PUNO	21,200.00	060 : INFORME	0	0	0	0	0	0	1	0	0	0	0	1	0	2	-



PLAN OPERATIVO INSTITUCIONAL CONSOLIDADO CON MONTO FINANCIERO
Año : 2018

Nivel de Gobierno : E - GOBIERNO NACIONAL
 Sector : 38 - PRODUCCION
 Pliego : 240 - INSTITUTO DEL MAR DEL PERU - IMARPE
 Unidad Ejecutora : 000193 - OFICINA DE ADMINISTRACION-IMARPE

Centro de Costo: 02.08 - AREA FUNCIONAL DE FLOTA

OEI.01 INCREMENTAR LAS INVESTIGACIONES BIOLÓGICAS-PESQUERAS Y POBLACIONALES DE LOS RECURSOS HIDROBIOLÓGICOS, CON ENFOQUE ECOSISTÉMICO PARA SU MANEJO SOSTENIBLE EN EL SECTOR PESCA Y ACUICULTURA.

AEI.01.01 INVESTIGACIONES BIOLÓGICAS-PESQUERAS DE LOS RECURSOS QUE SUSTENTAN LA PESQUERÍA INDUSTRIAL DE FORMA OPORTUNA PARA EL ORDENAMIENTO DEL SECTOR PESCA Y ACUICULTURA.

COD.	Actividad Operativa	Ubigeo	Meta Anual	U.M.	PROGRAMACION												Monto POI S/.	
					1	2	3	4	5	6	7	8	9	10	11	12		
18AO110572070	CYTOS GASTOS DE GESTIÓN (VIÁTICOS)	070101 : CALLAO	12	001 : ACCION	10,500	10,500	10,500	10,500	10,500	10,500	10,500	10,500	10,500	10,500	10,500	11,500	127,000	
18AO110572071	SEGUROS DE BIENES	070101 : CALLAO	1	001 : ACCION	0	1,132,142	0	0	0	0	0	0	0	0	0	0	1,132,142	
18AO110526212	PAGO AL PERSONAL CON CONTRATO ADMINISTRATIVO DE SERVICIOS	070101 : CALLAO	12	137 : PLANILLA	139,642	139,642	139,642	139,642	139,642	139,642	139,642	153,142	139,642	139,642	139,642	139,642	153,145	1,702,707
18AO110526214	CARENA DE EMBARCACIONES	070101 : CALLAO	1	001 : ACCION	0	877,597	0	0	0	0	0	0	0	0	0	0	877,597	
18AO110526219	MANTENIMIENTOS DE EQUIPOS PRINCIPALES Y AUXILIARES DE EMBARCACIONES	070101 : CALLAO	12	001 : ACCION	31,367	103,049	168,678	137,103	160,584	122,189	108,985	52,529	105,052	108,985	87,522	87,522	1,273,585	

OEI.05 FORTALECER LA GESTIÓN INSTITUCIONAL DEL IMARPE, COMO SOPORTE DEL SECTOR PESQUERO Y ACUÍCOLA.

AEI.05.03 MEJORAR LAS PLATAFORMAS DE INVESTIGACIÓN CIENTÍFICA Y TECNOLÓGICA DEL IMARPE ACORDE A LOS ESTÁNDARES DE CALIDAD.

COD.	Actividad Operativa	Ubigeo	Meta Anual	U.M.	PROGRAMACION												Monto POI S/.	
					1	2	3	4	5	6	7	8	9	10	11	12		
18AO110572049	PAGO AL PERSONAL PERMANENTE	070101 : CALLAO	12	137 : PLANILLA	33,979	33,979	33,979	33,979	33,979	33,979	33,979	33,979	33,980	33,980	33,980	33,980	33,980	407,753



PLAN OPERATIVO INSTITUCIONAL CONSOLIDADO CON MONTO FINANCIERO

Año : 2018

Periodo PEI : 2017 - 2019
 Nivel de Gobierno : E - GOBIERNO NACIONAL
 Sector : 98 - PRODUCCION
 Pliego : 240 - INSTITUTO DEL MAR DEL PERU - IMARPE
 Unidad Ejecutora : 000193 - OFICINA DE ADMINISTRACION-IMARPE

Centro de Costo : 01.02 - ORGANO DE CONTROL INSTITUCIONAL

OEI.05 FORTALECER LA GESTIÓN INSTITUCIONAL DEL IMARPE, COMO SOPORTE DEL SECTOR PESQUERO Y AGROPECUARIO.
 AEI.05.02 OPTIMIZAR EL SISTEMA DE GESTIÓN Y DIFUSIÓN DE LA INFORMACIÓN INSTITUCIONAL.

COD.	Actividad Operativa	Ubigeo	Meta Anual	U.M.	PROGRAMACION												Monto POI S/.
					1	2	3	4	5	6	7	8	9	10	11	12	
18AO110526160	PAGO AL PERSONAL CON CONTRATO ADMINISTRATIVO DE SERVICIOS	070101 : CALLAO	12	137 : PLANILLA	25,163	25,163	25,163	25,163	25,163	25,163	26,365	25,163	25,163	25,163	25,163	26,365	304,360
18AO110526159	CONTROL INSTITUCIONAL	070101 : CALLAO	12	001 : ACCION	14,452	14,452	14,452	14,452	14,452	14,452	14,452	14,452	14,452	14,452	14,452	14,452	173,423



PLAN OPERATIVO INSTITUCIONAL CONSOLIDADO CON META FISICA
Año : 2018

Nivel de Gobierno : E - GOBIERNO NACIONAL
 Sector : 38 - PRODUCCION
 Pliego : 240 - INSTITUTO DEL MAR DEL PERU - IMARPE
 Unidad Ejecutora : 000193 - OFICINA DE ADMINISTRACION-IMARPE

Centro de Costo: 01.02 - ORGANO DE CONTROL INSTITUCIONAL

OEI.05 FORTALECER LA GESTIÓN INSTITUCIONAL DEL IMARPE, COMO SOPORTE DEL SECTOR PESQUERO Y ACUÍCOLA.
 AEL.05.02 OPTIMIZAR EL SISTEMA DE GESTIÓN Y DIFUSIÓN DE LA INFORMACIÓN INSTITUCIONAL.

COD.	Actividad Operativa	Ubigeo	Meta Anual S/.	U.M.	PROGRAMACION												Meta Fisica Anual	Prioridad	
					1	2	3	4	5	6	7	8	9	10	11	12			
			173,423.00	001 : ACCION	1	1	1	1	1	1	1	1	1	1	1	1	1	12	
18AO110526159	CONTROL INSTITUCIONAL	070101 : CALLAO																	
18AO110526160	PAGO AL PERSONAL CON CONTRATO ADMINISTRATIVO DE SERVICIOS	070101 : CALLAO	304,360.00	137 : PLANILLA	1	1	1	1	1	1	1	1	1	1	1	1	1	12	



PLAN OPERATIVO INSTITUCIONAL CONSOLIDADO CON MONTO FINANCIERO

Año : 2018

Nivel de Gobierno : E - GOBIERNO NACIONAL
Sector : 38 - PRODUCCION
Pliego : 240 - INSTITUTO DEL MAR DEL PERU - IMARPE
Unidad Ejecutora : 000193 - OFICINA DE ADMINISTRACION-IMARPE

Centro de Costo: 02.02.02 - OFICINA GENERAL DE ADMINISTRACION

OEI.05 FORTALECER LA GESTIÓN INSTITUCIONAL DEL IMARPE, COMO SOPORTE DEL SECTOR PESQUERO Y ACUÍCOLA.
AEI.05.01 FORTALECER LAS CAPACIDADES PROFESIONALES Y TÉCNICAS DEL RECURSO HUMANO.

COD.	Actividad Operativa	Ubigeo	Meta Anual	U.M.	PROGRAMACION												Monto POI S/.
					1	2	3	4	5	6	7	8	9	10	11	12	
18AO110526123	CAPACITACIÓN AL PERSONAL	070101 : CALLAO	5	001 : ACCION	0	0	0	0	70,000	50,000	15,000	30,000	15,000	0	0	0	180,000

OEI.05 FORTALECER LA GESTIÓN INSTITUCIONAL DEL IMARPE, COMO SOPORTE DEL SECTOR PESQUERO Y ACUÍCOLA.
AEI.05.02 OPTIMIZAR EL SISTEMA DE GESTIÓN Y DIFUSIÓN DE LA INFORMACIÓN INSTITUCIONAL.

COD.	Actividad Operativa	Ubigeo	Meta Anual	U.M.	PROGRAMACION												Monto POI S/.	
					1	2	3	4	5	6	7	8	9	10	11	12		
18AO110572119	ADMINISTRACIÓN DE RECURSOS HUMANOS, FINANCIEROS Y LOGÍSTICOS	070101 : CALLAO	12	001 : ACCION	704,368	704,368	704,368	704,368	704,368	704,368	704,368	704,368	704,368	704,368	704,368	704,368	704,368	8,452,416
18AO110526158	ESCOLARIDAD, AGUINALDOS Y GRATIFICACIONES	070101 : CALLAO	1	001 : ACCION	154,000	0	0	0	0	0	0	0	0	0	0	0	154,000	
18AO110526156	OBLIGACIONES PREVISIONALES	070101 : CALLAO	12	001 : ACCION	141,829	141,829	141,829	141,829	141,829	141,829	141,829	141,829	141,829	141,829	141,829	141,829	1,701,948	
18AO110526131	PAGO AL PERSONAL PERMANENTE	070101 : CALLAO	12	137 : PLANILLA	233,190	233,190	233,191	233,191	233,191	233,191	233,191	233,191	233,191	233,191	233,191	233,191	2,798,290	
18AO110526132	PAGO AL PERSONAL CON CONTRATO ADMINISTRATIVO DE SERVICIOS	070101 : CALLAO	12	137 : PLANILLA	140,145	140,145	140,145	140,145	140,145	140,145	140,145	140,145	140,145	140,145	140,145	140,145	1,681,740	
18AO110526154	PUBLICACIONES CIENTÍFICAS Y TECNOLÓGICAS	070101 : CALLAO	12	001 : ACCION	20,000	20,000	20,000	20,000	20,000	25,000	20,000	20,000	20,000	20,000	20,000	25,000	250,000	
18AO110526130	IMPUESTOS Y OTROS DERECHOS	070101 : CALLAO	12	001 : ACCION	3,760	3,760	3,760	3,760	3,760	3,760	3,761	3,761	3,761	3,761	3,761	3,761	45,126	
18AO110526128	SEGURO MÉDICO	070101 : CALLAO	12	001 : ACCION	128,087	128,087	128,087	128,087	128,088	128,088	128,088	128,088	128,088	128,088	128,088	128,088	1,537,052	

OEI.05 FORTALECER LA GESTIÓN INSTITUCIONAL DEL IMARPE, COMO SOPORTE DEL SECTOR PESQUERO Y ACUÍCOLA.
AEI.05.03 MEJORAR LAS PLATAFORMAS DE INVESTIGACIÓN CIENTÍFICA Y TECNOLÓGICA DEL IMARPE ACORDE A LOS ESTÁNDARES DE CALIDAD.

COD.	Actividad Operativa	Ubigeo	Meta Anual	U.M.	PROGRAMACION												Monto POI S/.
					1	2	3	4	5	6	7	8	9	10	11	12	
18AO110583630	PAGO AL PERSONAL PERMANENTE	070101 : CALLAO	12	137 : PLANILLA	32,098	32,100	32,100	32,100	32,100	32,100	32,100	32,100	32,100	32,100	32,100	32,100	385,198
18AO110583636	PAGO AL PERSONAL CON CONTRATO ADMINISTRATIVO DE SERVICIOS	070101 : CALLAO	12	137 : PLANILLA	23,046	23,046	23,046	35,375	35,375	35,375	37,325	35,375	35,375	35,375	35,375	37,776	391,864
18AO110583627	DESARROLLO Y MANTENIMIENTO DE PROYECTOS DE TI	070101 : CALLAO	12	001 : ACCION	3,315	3,320	3,320	3,320	3,320	3,320	3,320	3,320	3,320	3,320	3,320	3,320	39,835
18AO110583625	SOPORTE DE TI (DATA CENTER)	070101 : CALLAO	12	001 : ACCION	37,891	37,891	37,891	37,891	37,891	37,891	37,891	37,892	37,892	37,892	37,892	37,892	454,698
18AO110583621	GESTIÓN PARA EL FUNCIONAMIENTO Y OPERACIÓN DEL ÁREA FUNCIONAL DE INFORMÁTICA Y ESTADÍSTICA	070101 : CALLAO	2	001 : ACCION	0	20,000	0	0	0	14,225	0	0	0	0	0	0	34,225
18AO110572577	EJECUCIÓN DE PROYECTOS	070101 : CALLAO	12	001 : ACCION	150,000	150,000	150,000	150,000	150,000	150,000	150,000	150,000	150,000	150,000	150,000	250,000	2,000,000



PLAN OPERATIVO INSTITUCIONAL CONSOLIDADO CON META FISICA

Año : 2018

Nivel de Gobierno : E - GOBIERNO NACIONAL
Sector : 38 - PRODUCCION
Pliego : 240 - INSTITUTO DEL MAR DEL PERU - IMARPE
Unidad Ejecutora : 000193 - OFICINA DE ADMINISTRACION-IMARPE

Centro de Costo : 02.02.02 - OFICINA GENERAL DE ADMINISTRACION

OEI.05 FORTALECER LA GESTIÓN INSTITUCIONAL DEL IMARPE, COMO SOPORTE DEL SECTOR PESQUERO Y ACUÍCOLA.
AEI.05.01 FORTALECER LAS CAPACIDADES PROFESIONALES Y TÉCNICAS DEL RECURSO HUMANO.

COD.	Actividad Operativa	Ubigeo	Meta Anual S/.	U.M.	PROGRAMACION												Meta Fisica Anual	Prioridad	
					1	2	3	4	5	6	7	8	9	10	11	12			
18AO110526123	CAPACITACIÓN AL PERSONAL	070101 : CALLAO	180,000.00	001 : ACCION	0	0	0	0	1	1	1	1	1	1	0	0	0	5	-

OEI.05 FORTALECER LA GESTIÓN INSTITUCIONAL DEL IMARPE, COMO SOPORTE DEL SECTOR PESQUERO Y ACUÍCOLA.
AEI.05.02 OPTIMIZAR EL SISTEMA DE GESTIÓN Y DIFUSIÓN DE LA INFORMACIÓN INSTITUCIONAL.

COD.	Actividad Operativa	Ubigeo	Meta Anual S/.	U.M.	PROGRAMACION												Meta Fisica Anual	Prioridad	
					1	2	3	4	5	6	7	8	9	10	11	12			
18AO110526128	SEGURO MÉDICO	070101 : CALLAO	1,537,052.00	001 : ACCION	1	1	1	1	1	1	1	1	1	1	1	1	1	12	-
18AO110526156	OBLIGACIONES PREVISIONALES	070101 : CALLAO	1,701,948.00	001 : ACCION	1	1	1	1	1	1	1	1	1	1	1	1	1	12	-
18AO110526154	PUBLICACIONES CIENTÍFICAS Y TECNOLÓGICAS	070101 : CALLAO	250,000.00	001 : ACCION	1	1	1	1	1	1	1	1	1	1	1	1	1	12	-
18AO110572119	ADMINISTRACIÓN DE RECURSOS HUMANOS, FINANCIEROS Y LOGÍSTICOS	070101 : CALLAO	8,452,416.00	001 : ACCION	1	1	1	1	1	1	1	1	1	1	1	1	1	12	-
18AO110526158	ESCOLARIDAD, AGUINALDOS Y GRATIFICACIONES	070101 : CALLAO	154,000.00	001 : ACCION	1	0	0	0	0	0	0	0	0	0	0	0	0	1	-
18AO110526131	PAGO AL PERSONAL PERMANENTE	070101 : CALLAO	2,798,290.00	137 : PLANILLA	1	1	1	1	1	1	1	1	1	1	1	1	1	12	-
18AO110526132	PAGO AL PERSONAL CON CONTRATO ADMINISTRATIVO DE SERVICIOS	070101 : CALLAO	1,681,740.00	137 : PLANILLA	1	1	1	1	1	1	1	1	1	1	1	1	1	12	-
18AO110526130	IMPUESTOS Y OTROS DERECHOS	070101 : CALLAO	45,126.00	001 : ACCION	1	1	1	1	1	1	1	1	1	1	1	1	1	12	-

OEI.05 FORTALECER LA GESTIÓN INSTITUCIONAL DEL IMARPE, COMO SOPORTE DEL SECTOR PESQUERO Y ACUÍCOLA.
AEI.05.03 MEJORAR LAS PLATAFORMAS DE INVESTIGACIÓN CIENTÍFICA Y TECNOLÓGICA DEL IMARPE ACORDE A LOS ESTÁNDARES DE CALIDAD.

COD.	Actividad Operativa	Ubigeo	Meta Anual S/.	U.M.	PROGRAMACION												Meta Fisica Anual	Prioridad	
					1	2	3	4	5	6	7	8	9	10	11	12			
18AO110583630	PAGO AL PERSONAL PERMANENTE	070101 : CALLAO	385,198.00	137 : PLANILLA	1	1	1	1	1	1	1	1	1	1	1	1	1	12	-
18AO110583627	DESARROLLO Y MANTENIMIENTO DE PROYECTOS DE TI	070101 : CALLAO	39,835.00	001 : ACCION	1	1	1	1	1	1	1	1	1	1	1	1	1	12	-
18AO110583625	SOPORTE DE TI (DATA CENTER)	070101 : CALLAO	454,698.00	001 : ACCION	1	1	1	1	1	1	1	1	1	1	1	1	1	12	-
18AO110583636	PAGO AL PERSONAL CON CONTRATO ADMINISTRATIVO DE SERVICIOS	070101 : CALLAO	391,864.00	137 : PLANILLA	1	1	1	1	1	1	1	1	1	1	1	1	1	12	-
18AO110583621	GESTIÓN PARA EL FUNCIONAMIENTO Y OPERACIÓN DEL ÁREA FUNCIONAL DE INFORMÁTICA Y ESTADÍSTICA	070101 : CALLAO	34,225.00	001 : ACCION	0	1	0	0	0	1	0	0	0	0	0	0	0	2	-
18AO110572577	Ejecución de proyectos	070101 : CALLAO	2,000,000.00	001 : ACCION	1	1	1	1	1	1	1	1	1	1	1	1	1	12	-



PLAN OPERATIVO INSTITUCIONAL CONSOLIDADO CON MONTO FINANCIERO
Año : 2018

Nivel de Gobierno : E - GOBIERNO NACIONAL
Sector : 38 - PRODUCCION
Pliego : 240 - INSTITUTO DEL MAR DEL PERU - IMARPE
Unidad Ejecutora : 000193 - OFICINA DE ADMINISTRACION-IMARPE

Centro de Costo : 02.02.03 - OFICINA GENERAL DE PLANEAMIENTO Y PRESUPUESTO

CEI.05 FORTALECER LA GESTIÓN INSTITUCIONAL DEL IMARPE, COMO SOPORTE DEL SECTOR PESQUERO Y ACUÍCOLA.
AEI.05.02 OPTIMIZAR EL SISTEMA DE GESTIÓN Y DIFUSIÓN DE LA INFORMACIÓN INSTITUCIONAL.

COD.	Actividad Operativa	Ubigeo	Meta Anual	U.M.	PROGRAMACION												Monto POI S/.					
					1	2	3	4	5	6	7	8	9	10	11	12						
18AO110526162	PAGO AL PERSONAL PERMANENTE	070101 : CALLAO	12	137 : PLANILLA	80,367	80,367	80,367	80,367	80,367	80,367	80,367	80,367	80,367	80,367	80,367	80,367	80,367	80,367	80,367	80,367	964,408	
18AO110526164	PAGO AL PERSONAL CON CONTRATO ADMINISTRATIVO DE SERVICIOS	070101 : CALLAO	12	137 : PLANILLA	11,999	11,999	11,999	11,999	11,999	11,999	11,999	11,999	12,898	11,999	11,999	11,999	11,999	11,999	11,999	11,999	12,898	145,786
18AO110526161	ACCIONES DE PLANIFICACIÓN	070101 : CALLAO	12	001 : ACCION	17,249	17,249	17,249	17,249	17,249	17,249	17,249	17,249	17,249	17,249	17,249	17,249	17,249	17,249	17,249	17,249	17,250	206,989

CEI.05 FORTALECER LA GESTIÓN INSTITUCIONAL DEL IMARPE, COMO SOPORTE DEL SECTOR PESQUERO Y ACUÍCOLA.
AEI.05.03 MEJORAR LAS PLATAFORMAS DE INVESTIGACIÓN CIENTÍFICA Y TECNOLÓGICA DEL IMARPE ACORDE A LOS ESTÁNDARES DE CALIDAD.

COD.	Actividad Operativa	Ubigeo	Meta Anual	U.M.	PROGRAMACION												Monto POI S/.					
					1	2	3	4	5	6	7	8	9	10	11	12						
18AO110526165	ELABORACIÓN DE PERFILES DE PROYECTOS	070101 : CALLAO	10	001 : ACCION	0	0	160,000	160,000	160,000	160,000	160,000	160,000	160,000	160,000	160,000	160,000	160,000	160,000	160,000	160,000	160,000	1,600,000



PLAN OPERATIVO INSTITUCIONAL CONSOLIDADO CON META FISICA
Año : 2018

Nivel de Gobierno : E - GOBIERNO NACIONAL
 Sector : 38 - PRODUCCION
 Pliego : 240 - INSTITUTO DEL MAR DEL PERU - IMARPE
 Unidad Ejecutora : 000193 - OFICINA DE ADMINISTRACION-IMARPE

Centro de Costo : 02.02.03 - OFICINA GENERAL DE PLANEAMIENTO Y PRESUPUESTO

OEI.05 FORTALECER LA GESTIÓN INSTITUCIONAL DEL IMARPE, COMO SOPORTE DEL SECTOR PESQUERO Y ACUÍCOLA.
 AEI.05.02 OPTIMIZAR EL SISTEMA DE GESTIÓN Y DIFUSIÓN DE LA INFORMACIÓN INSTITUCIONAL.

COD.	Actividad Operativa	Ubigeo	Meta Anual S/.	U.M.	PROGRAMACION												Meta Fisica Anual	Prioridad	
					1	2	3	4	5	6	7	8	9	10	11	12			
18AO110526161	ACCIONES DE PLANIFICACIÓN	070101 : CALLAO	206,989.00	001 : ACCION	1	1	1	1	1	1	1	1	1	1	1	1	1	12	
18AO110526162	PAGO AL PERSONAL PERMANENTE	070101 : CALLAO	964,408.00	137 : PLANILLA	1	1	1	1	1	1	1	1	1	1	1	1	1	12	
18AO110526164	PAGO AL PERSONAL CON CONTRATO ADMINISTRATIVO DE SERVICIOS	070101 : CALLAO	145,786.00	137 : PLANILLA	1	1	1	1	1	1	1	1	1	1	1	1	1	12	

OEI.05 FORTALECER LA GESTIÓN INSTITUCIONAL DEL IMARPE, COMO SOPORTE DEL SECTOR PESQUERO Y ACUÍCOLA.
 AEI.05.03 MEJORAR LAS PLATAFORMAS DE INVESTIGACIÓN CIENTÍFICA Y TECNOLÓGICA DEL IMARPE ACORDE A LOS ESTÁNDARES DE CAUIDAD.

COD.	Actividad Operativa	Ubigeo	Meta Anual S/.	U.M.	PROGRAMACION												Meta Fisica Anual	Prioridad	
					1	2	3	4	5	6	7	8	9	10	11	12			
18AO110526165	ELABORACIÓN DE PERFILES DE PROYECTOS	070101 : CALLAO	1,600,000.00	001 : ACCION	0	0	1	1	1	1	1	1	1	1	1	1	1	10	



PLAN OPERATIVO INSTITUCIONAL CONSOLIDADO CON MONTO FINANCIERO

AÑO : 2018

Nivel de Gobierno : E - GOBIERNO NACIONAL
 Sector : 38 - PRODUCCION
 Pliego : 240 - INSTITUTO DEL MAR DEL PERU - IMARPE
 Unidad Ejecutora : 000193 - OFICINA DE ADMINISTRACION-IMARPE

Centro de Costo : 02.02.04 - OFICINA GENERAL DE ASESORIA JURIDICA

OEI.05 FORTALECER LA GESTIÓN INSTITUCIONAL DEL IMARPE, COMO SOPORTE DEL SECTOR PESQUERO Y ACUÍCOLA.
 AEI.05.02 OPTIMIZAR EL SISTEMA DE GESTIÓN Y DIFUSIÓN DE LA INFORMACIÓN INSTITUCIONAL

COD.	Actividad Operativa	Ubigeo	Meta Anual	U.M.	PROGRAMACION												Monto POI \$/.	
					1	2	3	4	5	6	7	8	9	10	11	12		
18AO110526170	PAGO AL PERSONAL CON CONTRATO ADMINISTRATIVO DE SERVICIOS	070101 : CALLAO	12	137 : PLANILLA	12,250	12,250	12,250	12,250	12,250	12,250	12,250	12,850	12,250	12,250	12,250	12,250	12,850	148,200
18AO110526169	PAGO AL PERSONAL PERMANENTE	070101 : CALLAO	12	137 : PLANILLA	38,141	38,141	38,141	38,141	38,141	38,141	38,141	38,141	38,141	38,141	38,141	38,142	38,142	457,694
18AO110526167	ASESORAMIENTO DE NATURALEZA JURÍDICA	070101 : CALLAO	12	001 : ACCION	9,738	9,740	9,740	9,740	9,740	9,740	9,740	9,740	9,740	9,740	9,740	9,740	9,740	116,878



PLAN OPERATIVO INSTITUCIONAL CONSOLIDADO CON META FISICA

Año : 2018

Nivel de Gobierno : E - GOBIERNO NACIONAL
 Sector : 38 - PRODUCCION
 Pliego : 240 - INSTITUTO DEL MAR DEL PERU - IMARPE
 Unidad Ejecutora : 000193 - OFICINA DE ADMINISTRACION-IMARPE

Centro de Costo : 02.02.04 - OFICINA GENERAL DE ASESORIA JURIDICA

OE1.05 FORTALECER LA GESTIÓN INSTITUCIONAL DEL IMARPE, COMO SOPORTE DEL SECTOR PESQUERO Y ACUÍCOLA.
 AE1.05.02 OPTIMIZAR EL SISTEMA DE GESTIÓN Y DIFUSIÓN DE LA INFORMACIÓN INSTITUCIONAL.

COD:	Actividad Operativa	Ubigeo	Meta Anual S/.	U.M.	PROGRAMACION												Meta Fisica Anual	Prioridad	
					1	2	3	4	5	6	7	8	9	10	11	12			
18AO110526167	ASESORAMIENTO DE NATURALEZA JURIDICA	070101 : CALLAO	116,878.00	001 : ACCION	1	1	1	1	1	1	1	1	1	1	1	1	1	12	-
18AO110526169	PAGO AL PERSONAL PERMANENTE	070101 : CALLAO	457,694.00	137 : PLANILLA	1	1	1	1	1	1	1	1	1	1	1	1	1	12	-
18AO110526170	PAGO AL PERSONAL CON CONTRATO ADMINISTRATIVO DE SERVICIOS	070101 : CALLAO	148,200.00	137 : PLANILLA	1	1	1	1	1	1	1	1	1	1	1	1	1	12	-

