

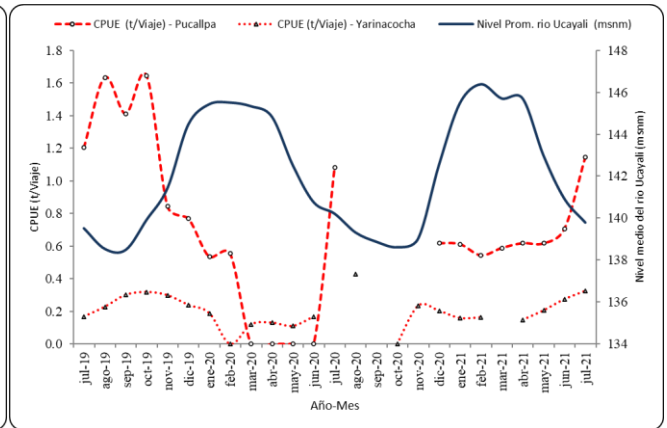

"Decenio de la Igualdad de Oportunidades para mujeres y hombres"
 "Año del Bicentenario del Perú: 200 años de Independencia"

RESUMEN MENSUAL DE LA PESQUERÍA COMERCIAL EN PUCALLPA – UCAYALI
Seguimiento – Monitoreo Biológico, del 01 al 31 de julio de 2021

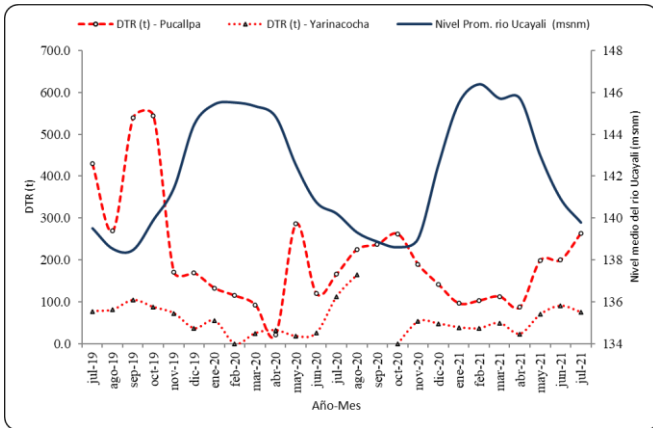

Desembarque Total Registrado (DTR) - CPUE (t/viaje) y nivel medio del río Ucayali (msnm) en el periodo julio 2019 – julio 2021 reportados por la flota de Pucallpa y Yarinacocha

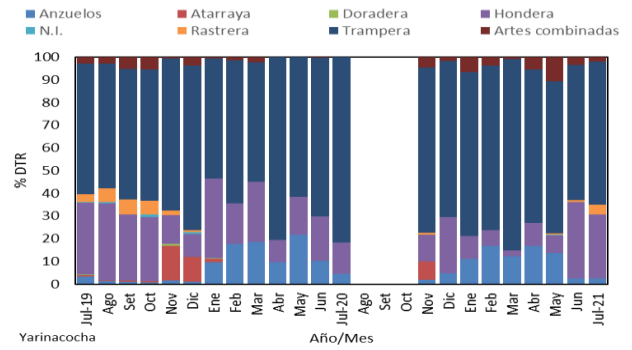
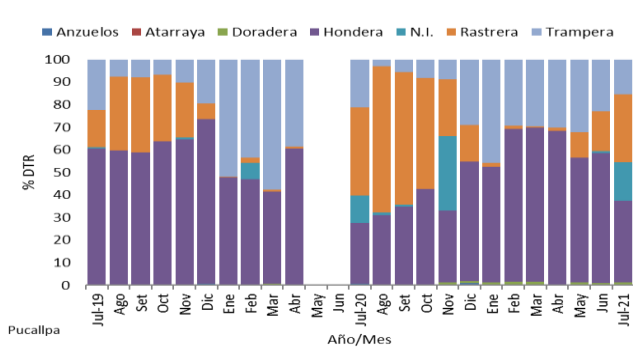

Principales artes de pesca de la pesca comercial (julio 2019 – julio 2021) en Pucallpa y Yarinacocha

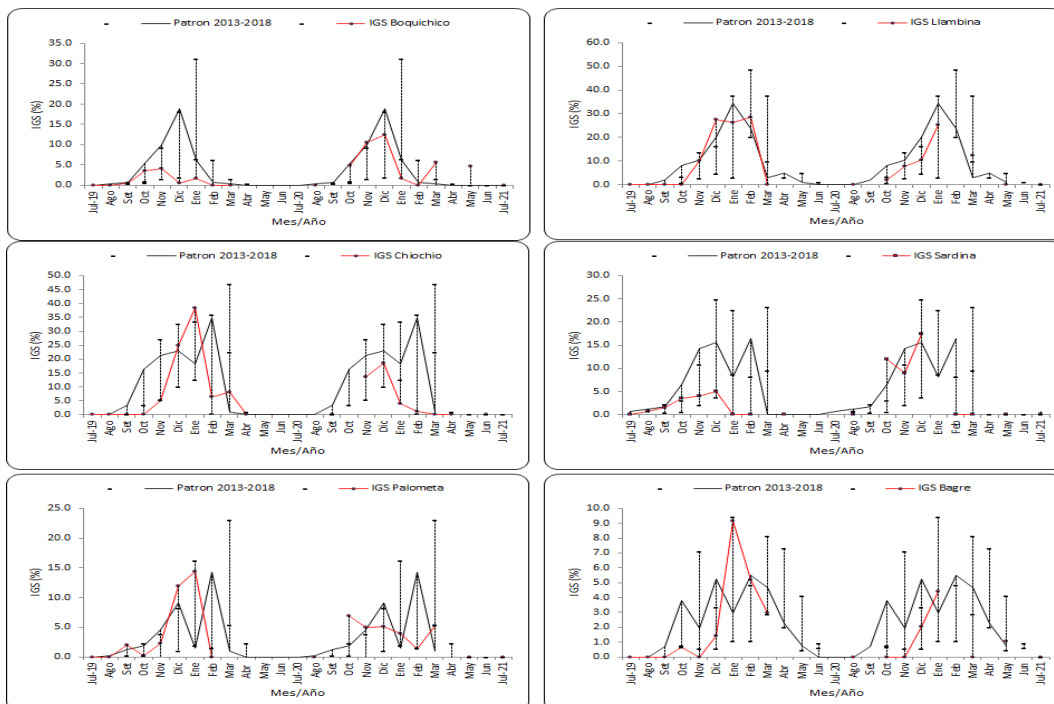

Variación del IGS de 6 especies objetivo de seguimiento pesquero (julio 2019 – julio 2021)





"Decenio de la Igualdad de Oportunidades para mujeres y hombres"
"Año del Bicentenario del Perú: 200 años de Independencia"

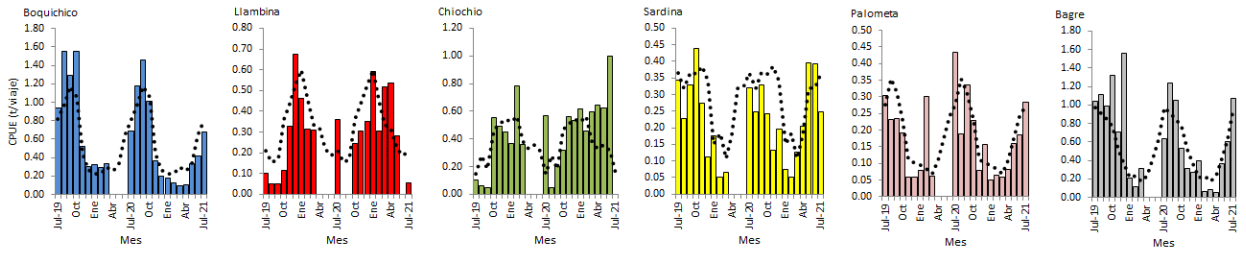

CPUE (t/viaje) mensual de especies (b) objetivo de seguimiento pesquero (julio 2019 – julio 2021) reportado por la flota de Pucallpa y Patrón (línea punteada) de CPUE (2008-2018)

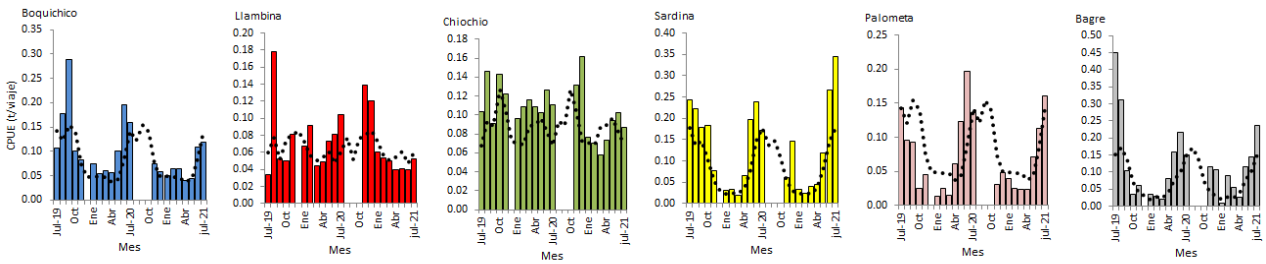

CPUE (t/viaje) mensual de especies (b) objetivo de seguimiento pesquero (julio 2019 – julio 2021) reportado por la flota de Yarinacocha y Patrón (línea punteada) de CPUE (2008-2018)

LT Promedio desembarcada por especie y TPM

% de ejemplares < a la TPM

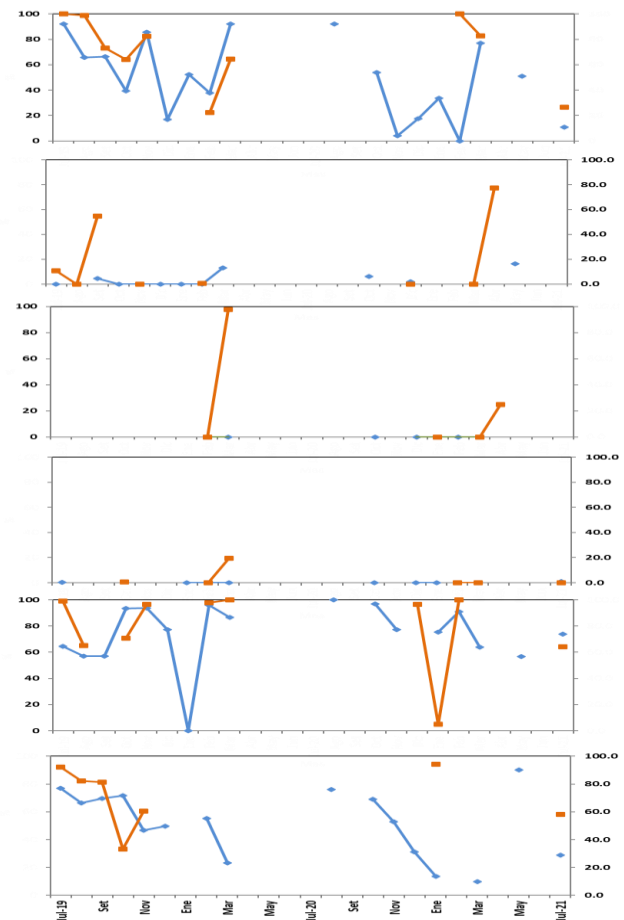
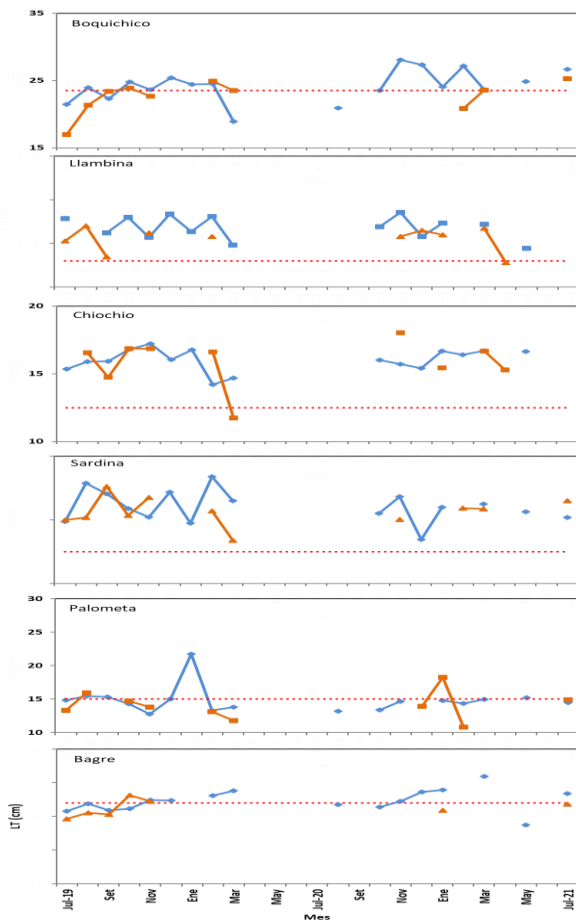

Talla media registrada en los desembarques asociada a la TPM (izquierda) y porcentaje de las tallas inferiores a la TPM (derecha) de las especies objetivo de seguimiento pesquero en Pucallpa (línea azul) y Yarinacocha (línea roja)