

## NOTA INFORMATIVA TRIMESTRAL DE LA PESCA COMERCIAL DE LOS PRINCIPALES PECES DEMERSALES EN CALLAO. JULIO - SETIEMBRE 2022

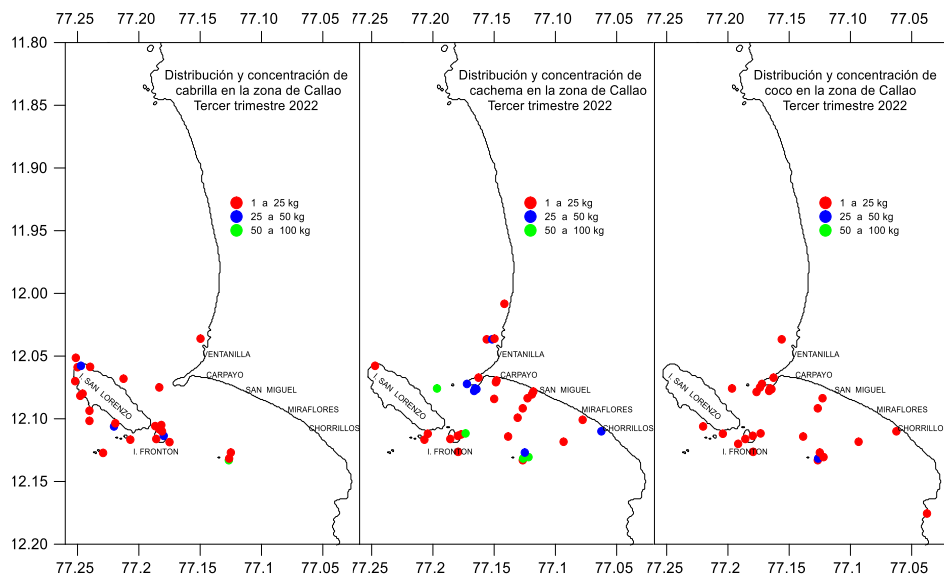

Especie	N° Ejemplares	Rango (cm)	Media (cm)	Moda (cm)
Cabrilla	11	29-39	-	-
Cachema	74	21-35	28,0	28,0
Coco	279	15-25	19,6	19,0

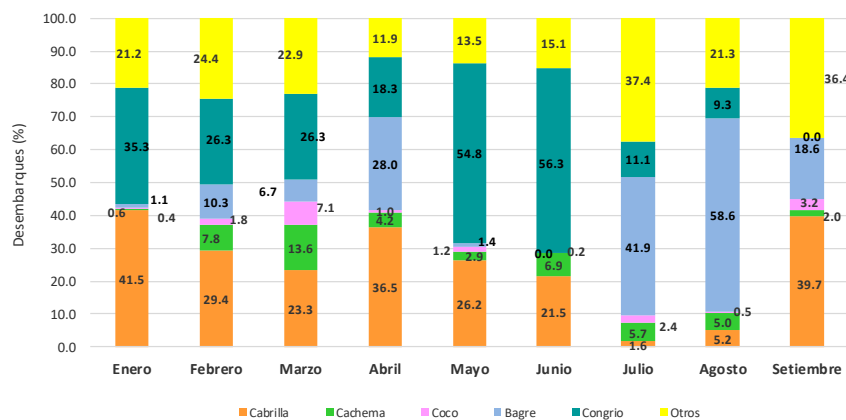
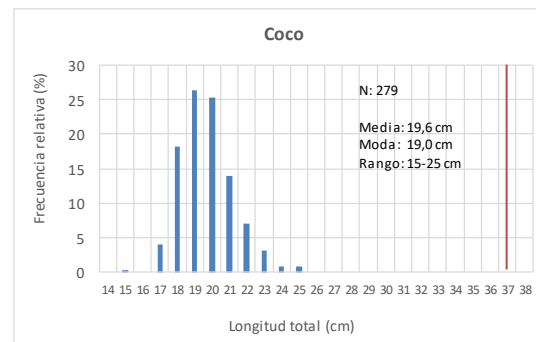
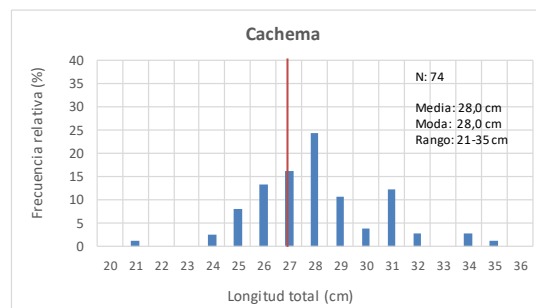

Desembarques (%) mensuales de los principales peces demersales en Callao. Enero - setiembre 2022



Distribución y concentración (kg) de peces costeros. Jul – Set 2022

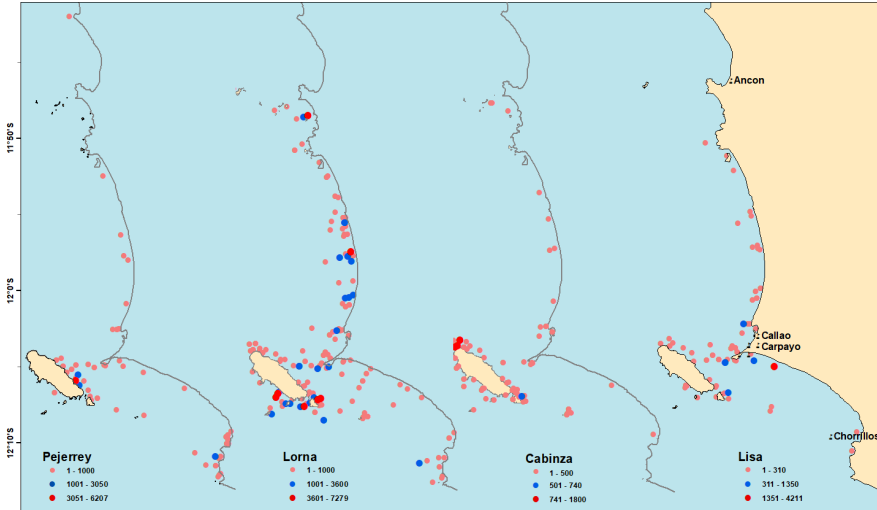

Datos biométricos. Principales Peces costeros.

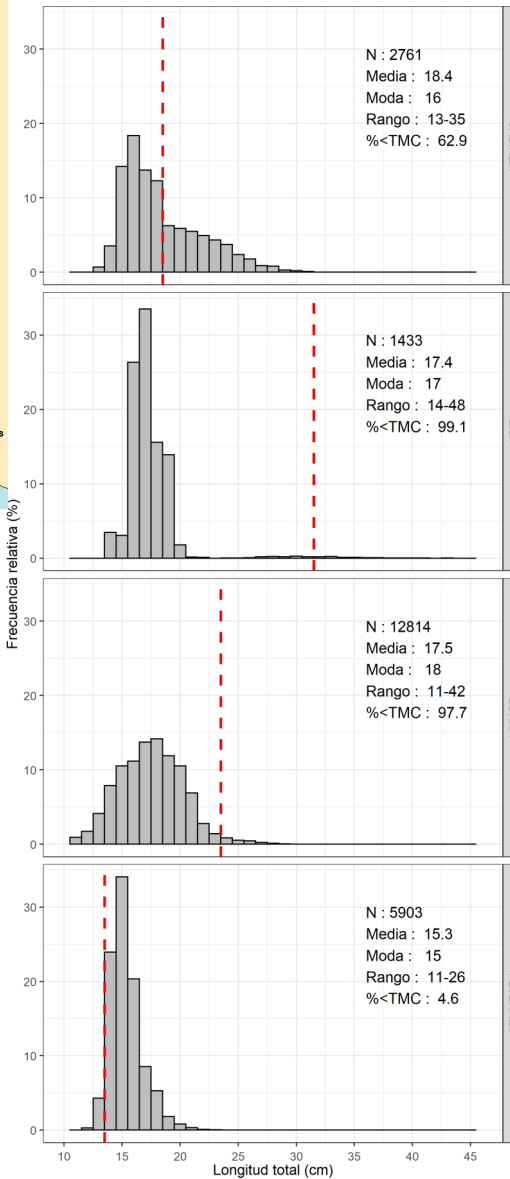

Datos biométricos. Otros Peces costeros.

Recurso	N	Media (cm)	Moda (cm)	Rango (cm)	TMC	% <TMC
Machete	4497	26.5	27	13–32	25	14.0
Pintadilla	842	22.4	21	18–39	-	-

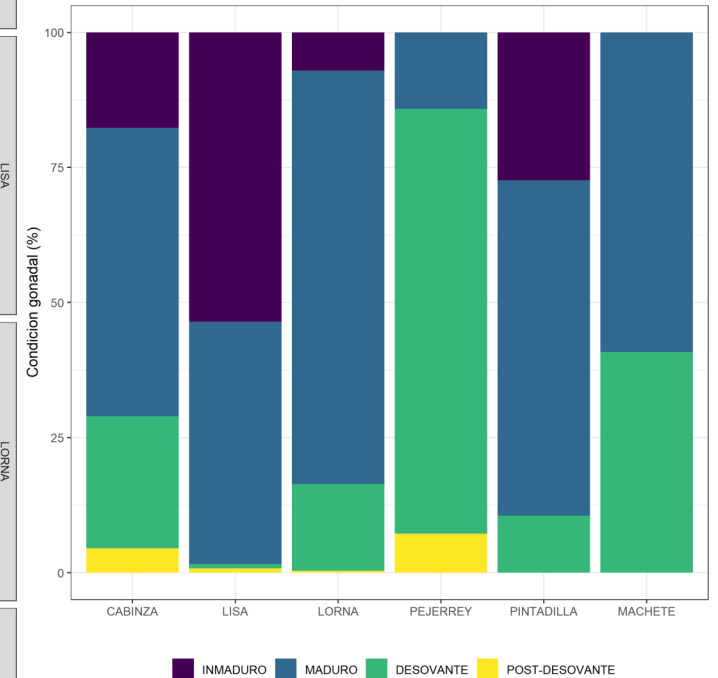
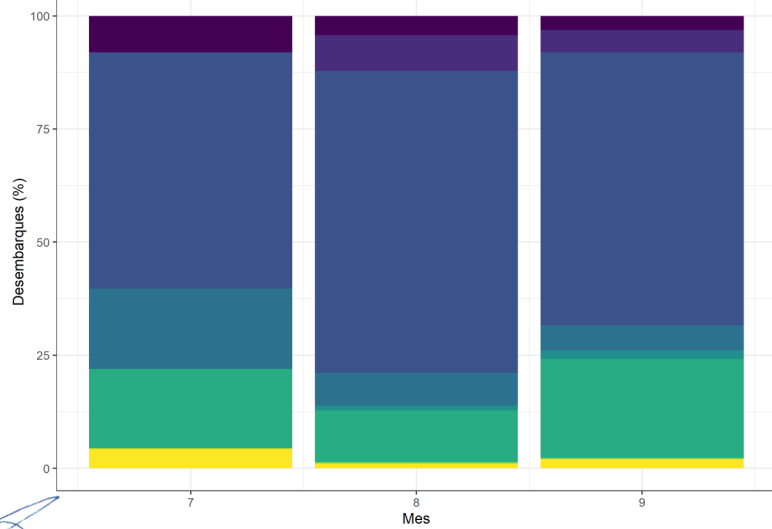

Condición gonadal (%) de los principales peces costeros.  
Jul – Set 2022

\*Cifras preliminares sólo para uso científico

Desembarque (%) mensual de los principales peces costeros.  
Jul – Set 2022

CABINZA LORNA PINTADILLA CHITA OTROS  
LISA PEJERREY MACHETE MIS MIS

## NOTA INFORMATIVA TRIMESTRAL DE LA PESQUERIA DE ANGIULA. JULIO - SETIEMBRE 2022

A través de la R.M. N° 453-2021-PRODUCE, se estableció el Régimen Provisional de Extracción del Recurso Anguila y la cuota de captura total permisible anual (5 600 t) para el año 2022.



Desembarques de la Flota Anguilera		
Mes	Desembarque* (t)	N° Embarcaciones
Enero	129.1	9
Febrero	372.3	17
Marzo	219.9	18
Abril	257.9	17
Mayo	243.1	19
Junio	345.2	19
Julio	310.3	19
Agosto	333.6	19
Setiembre	260.4	19
<b>Total</b>	<b>2471.8</b>	

(\*) Desembarques preliminares recopilados por Imarpe con fines de investigación.

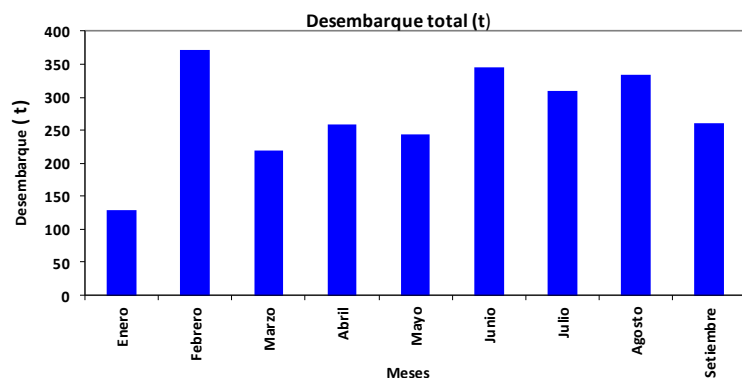
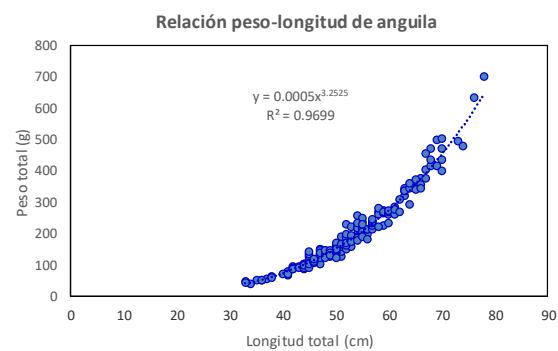
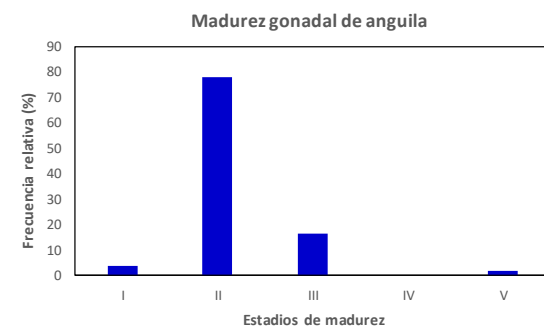
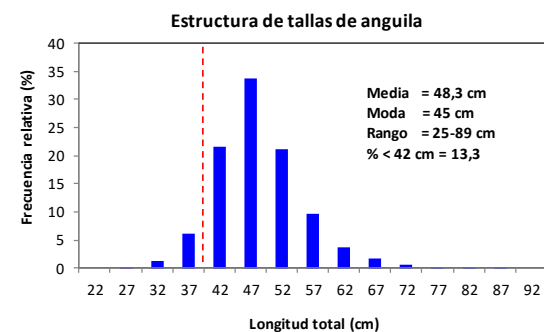
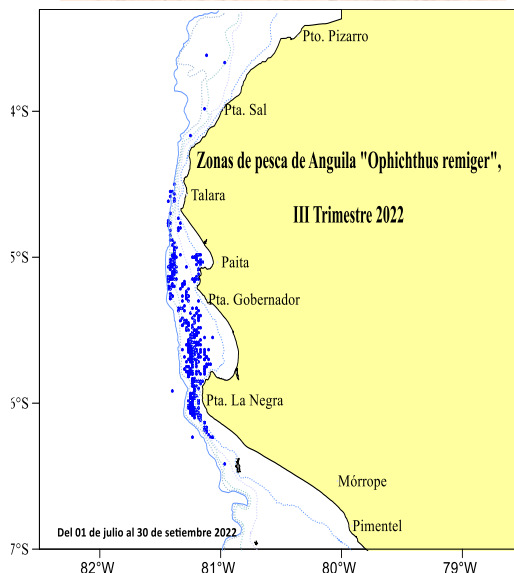

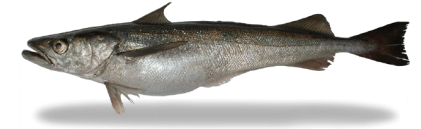

Nota informativa de la pesquería artesanal de merluza  
JULIO 2022

Zonas de pesca según arte de pesca

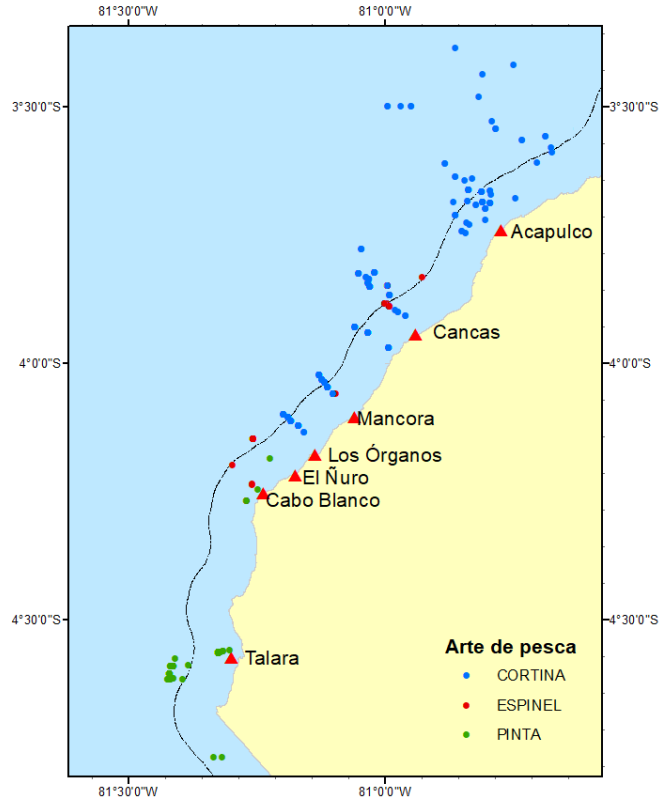

Estructura de tallas (cm) de la merluza peruana según arte

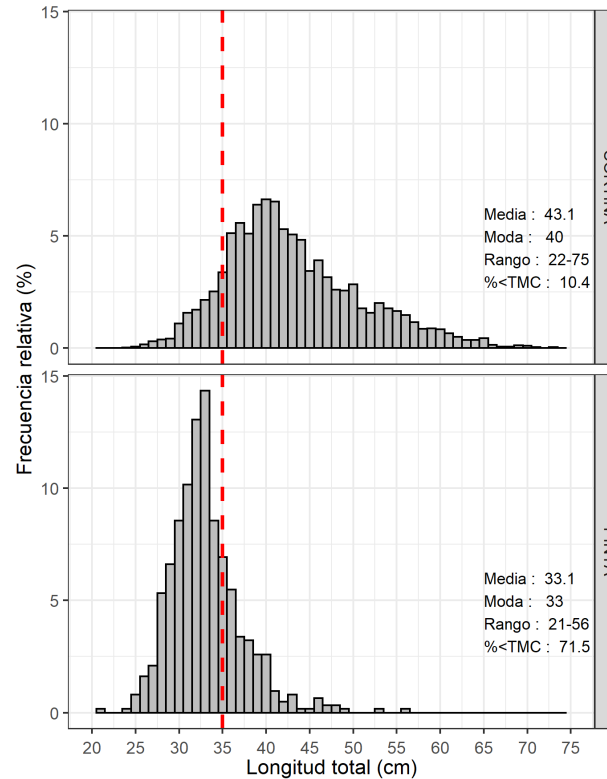

Mediante Decreto Supremo N° 006-2022-PRODUCE (publicada el 27 de mayo de 2022), se estableció el Régimen Especial Provisional para las actividades extractivas del recurso merluza por embarcaciones pesqueras artesanales implementadas con artes y aparejos de pesca pasivos, modificando el ROP del recurso establecido por D.S. N°016-2003-PRODUCE.

Desembarque semanal (%) de merluza peruana según lugar de desembarque y arte

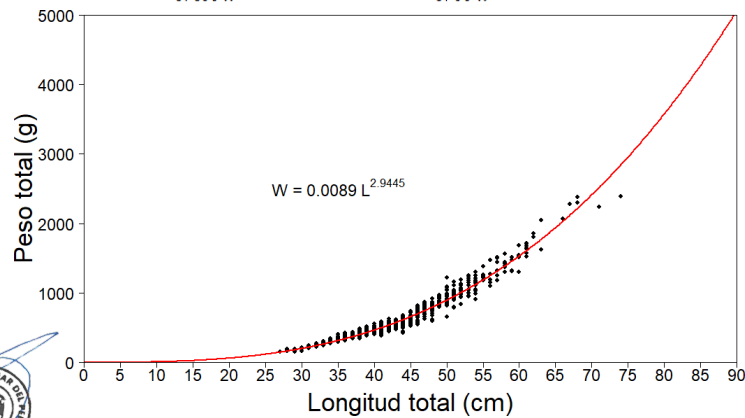
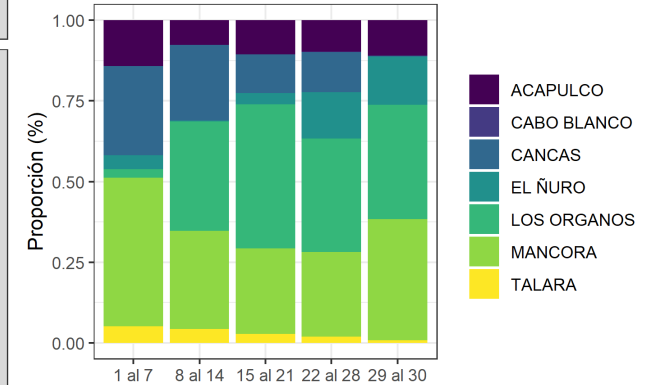

Relación Longitud-Peso de la merluza peruana

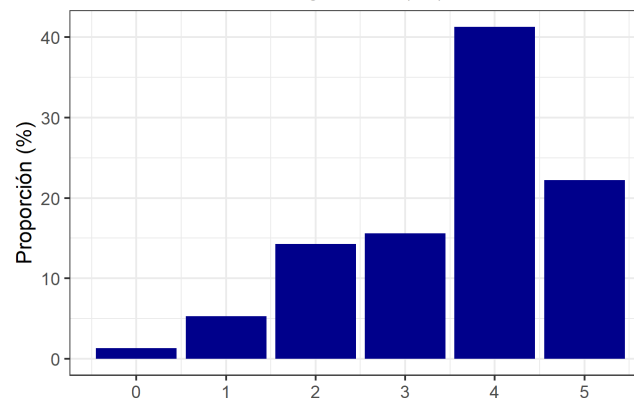

Estadíos de madurez de la merluza peruana

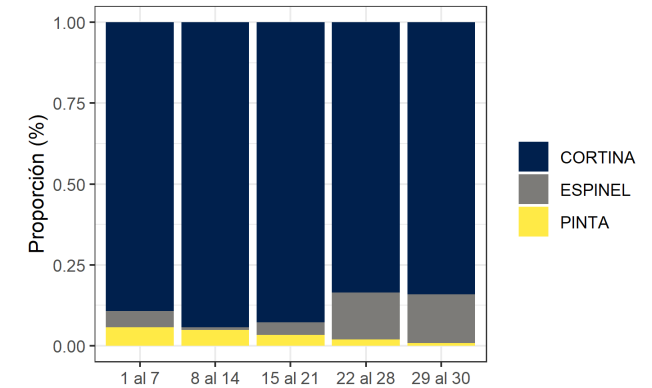

\*Cifras preliminares sólo para uso científico



**Nota informativa de la pesquería artesanal de merluza**  
**AGOSTO 2022**

Zonas de pesca según arte de pesca

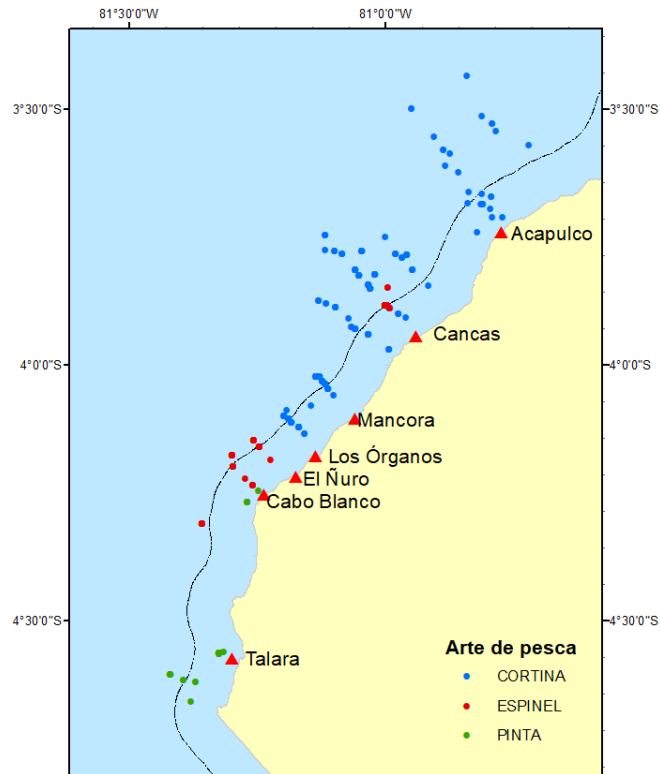

Estructura de tallas (cm) de la merluza peruana según arte

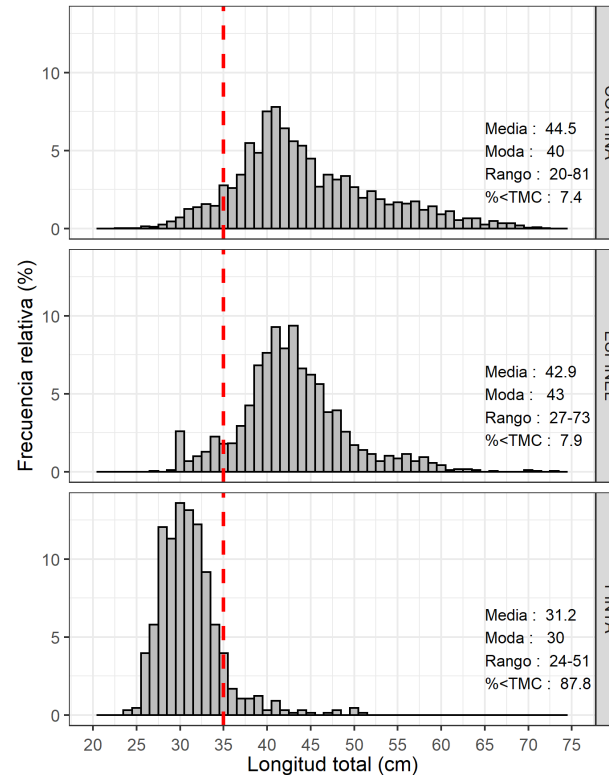

Mediante Decreto Supremo N° 006-2022-PRODUCE (publicada el 27 de mayo de 2022), se estableció el Régimen Especial Provisional para las actividades extractivas del recurso merluza por embarcaciones pesqueras artesanales implementadas con artes y aparejos de pesca pasivos, modificando el ROP del recurso establecido por D.S. N°016-2003-PRODUCE.

Desembarque semanal (%) de merluza peruana según lugar de desembarque y arte

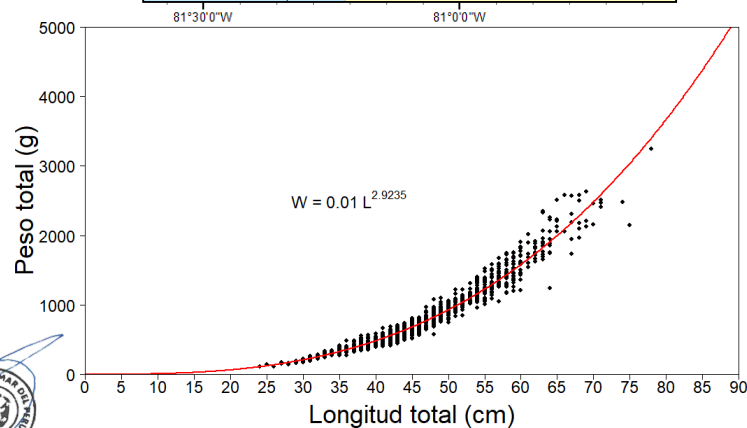
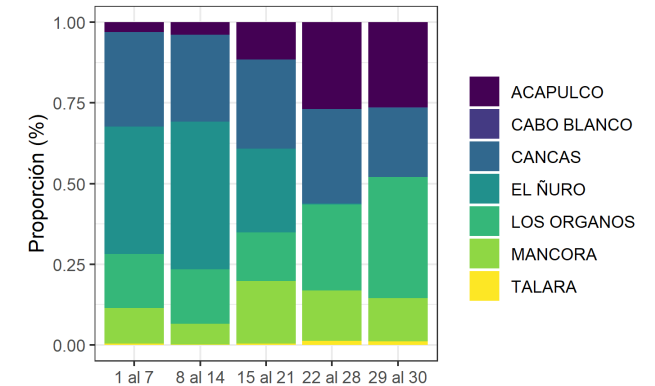

Relación Longitud-Peso de la merluza peruana

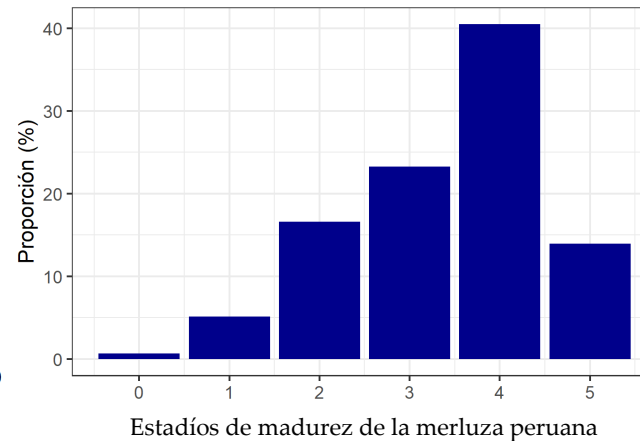

Estadíos de madurez de la merluza peruana

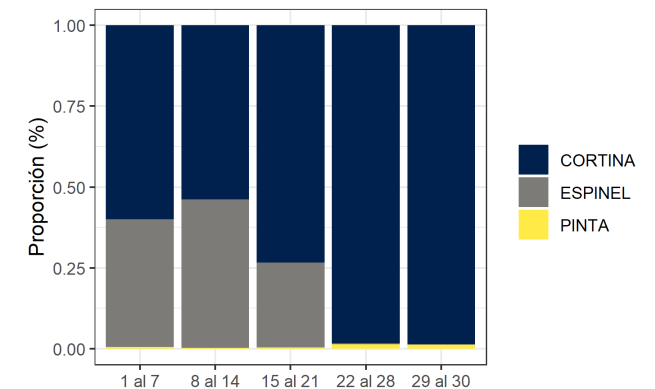

\*Cifras preliminares sólo para uso científico

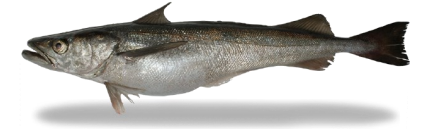

Nota informativa de la pesquería artesanal de merluza  
SEPTIEMBRE 2022

Zonas de pesca según arte de pesca

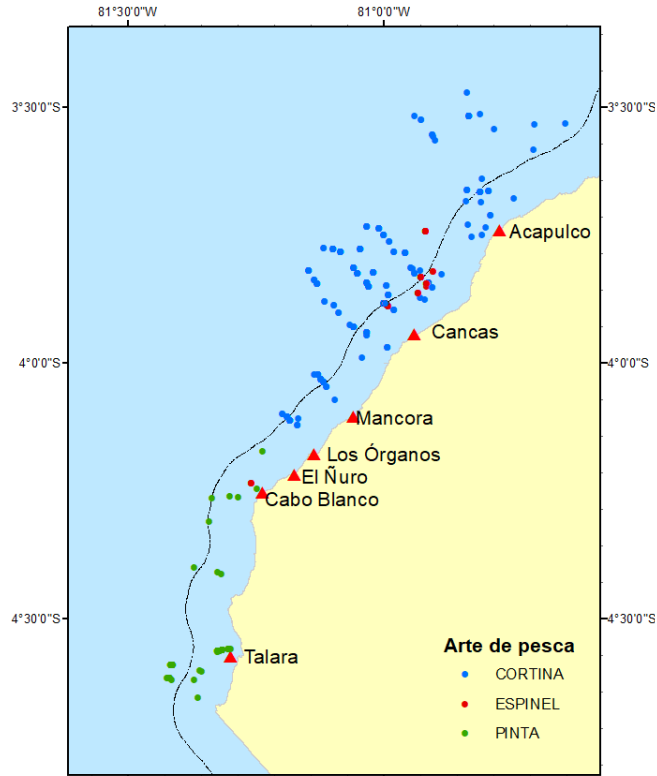

Estructura de tallas (cm) de la merluza peruana según arte

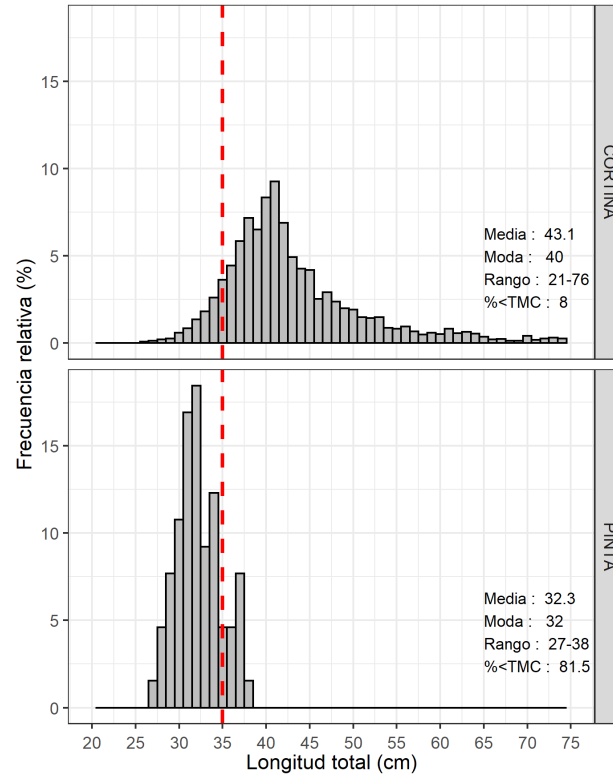

Mediante Decreto Supremo N° 006-2022-PRODUCE (publicada el 27 de mayo de 2022), se estableció el Régimen Especial Provisional para las actividades extractivas del recurso merluza por embarcaciones pesqueras artesanales implementadas con artes y aparejos de pesca pasivos, modificando el ROP del recurso establecido por D.S. N°016-2003-PRODUCE.

Desembarque semanal (%) de merluza peruana según lugar de desembarque y arte

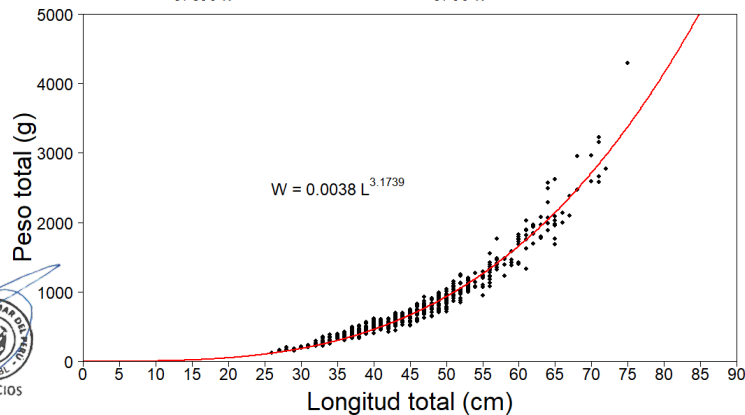
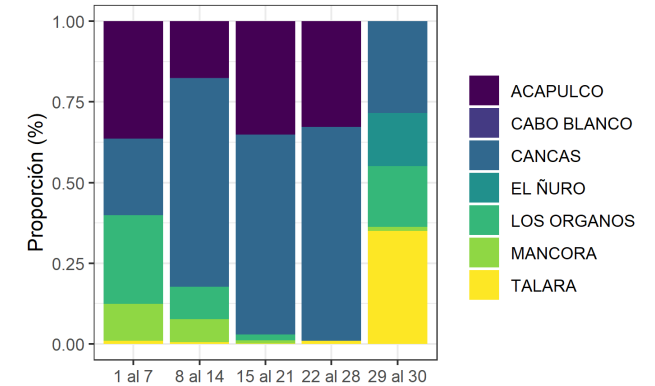

Relación Longitud-Peso de la merluza peruana

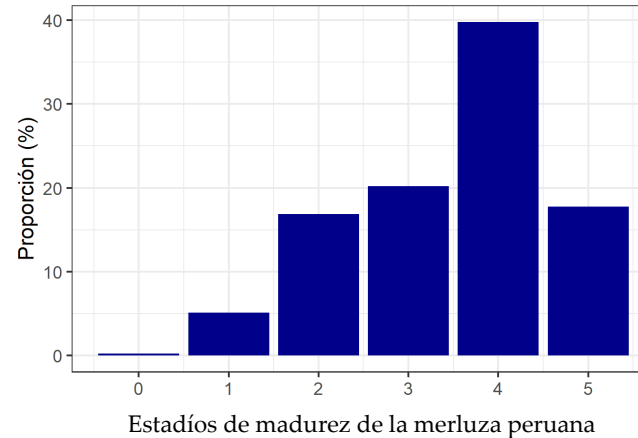

Estadíos de madurez de la merluza peruana

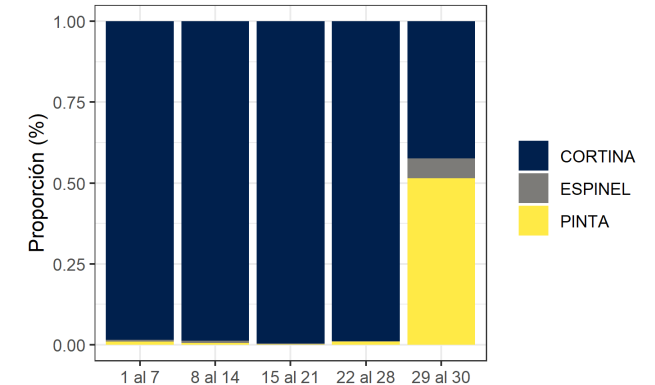

\*Cifras preliminares sólo para uso científico



Nota informativa de la pesquería de merluza  
**Julio 2022**



	EAC	EAME	EME	TOTAL
Jul. 2022	1170.7	1172.5	0	2343.2
<b>TOTAL</b>	<b>1170.7</b>	<b>1172.5</b>	<b>0</b>	<b>2343.2</b>
%	50	50	0	100

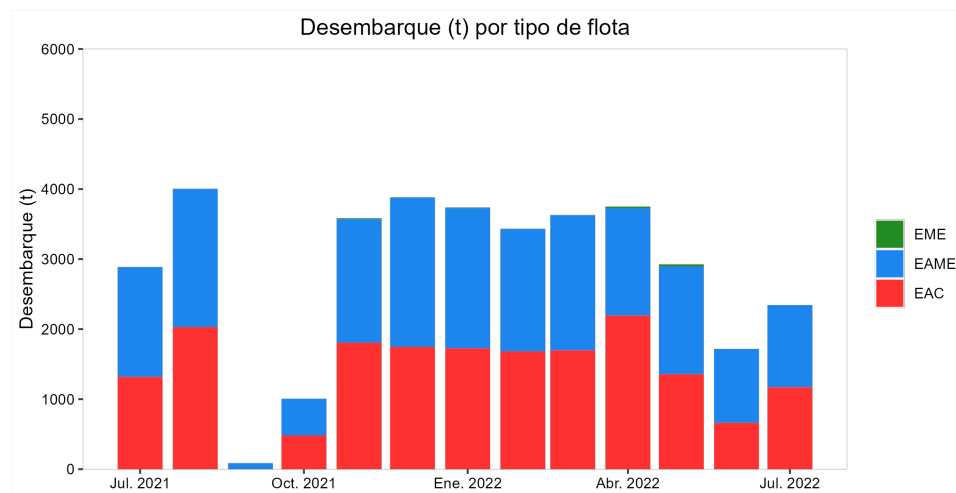

A través de la R.M. N° 227-2022-PRODUCE, se estableció el Régimen Provisional de Pesca del Recurso Merluza para el periodo julio 2022 - junio 2023, para el Área comprendida entre el extremo norte del dominio marítimo peruano y los 07°00'LS, estableciéndose el LMCTP en 47 287 toneladas.

**Composición de las capturas**

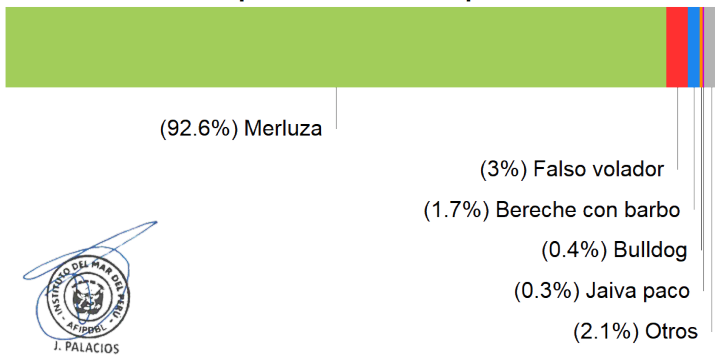

**Estructura de tallas de merluza**

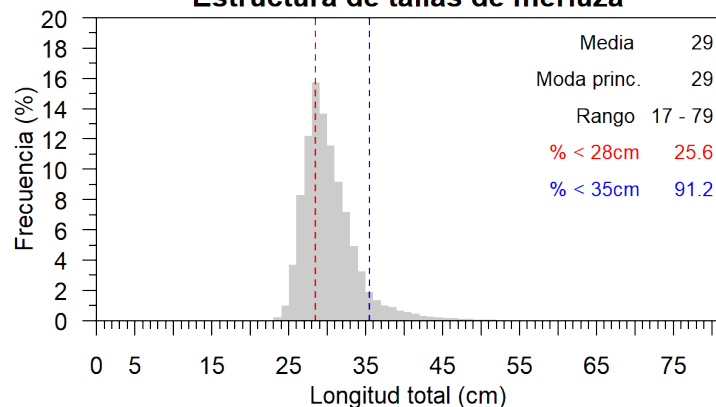

**Distribución espacial de la flota por subárea**

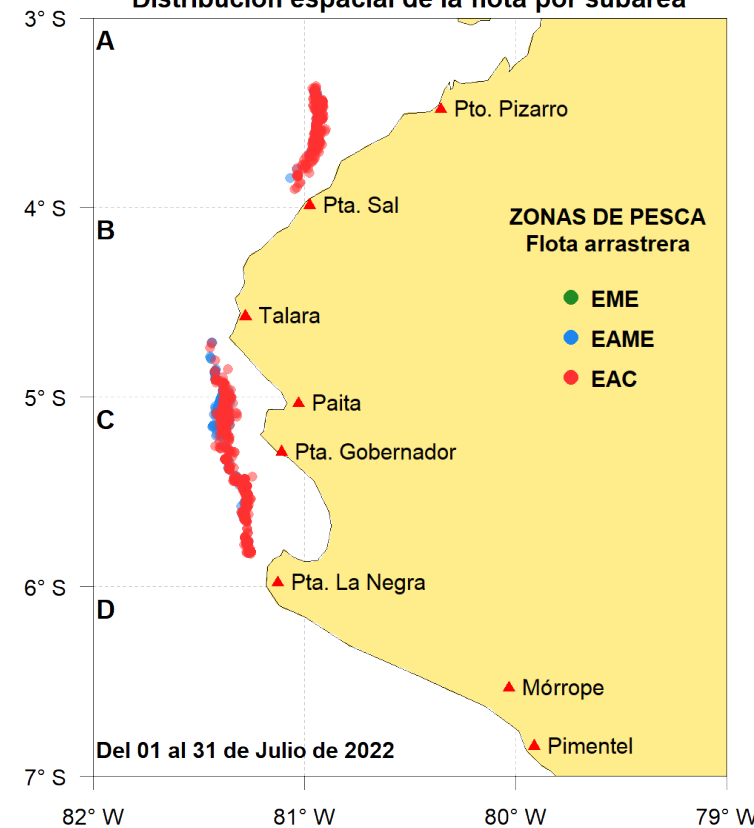

**Relación Longitud-Peso de merluza**

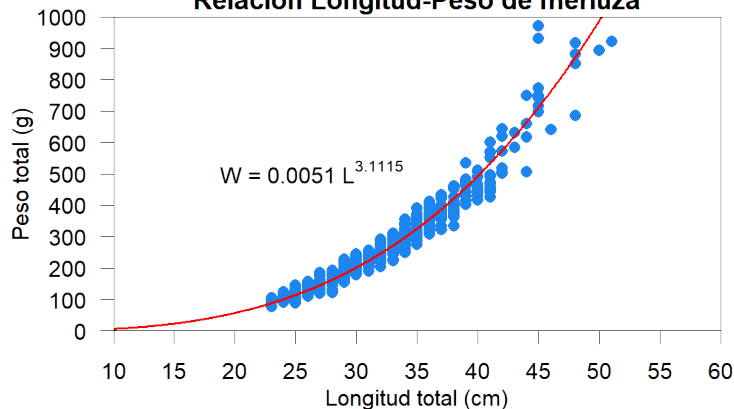

**Madurez ovárica de merluza**

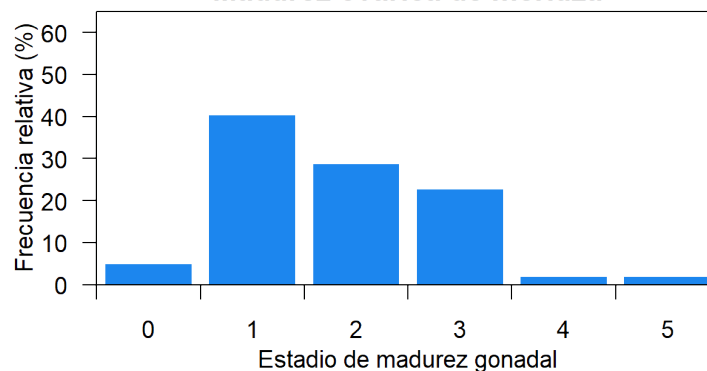



## Nota informativa de la pesquería de merluza Agosto 2022



	EAC	EAME	EME	TOTAL
Jul. 2022	1170.7	1172.5	0	2343.2
Ago. 2022	1247.1	1206.7	0	2453.8
<b>TOTAL</b>	<b>2417.8</b>	<b>2379.2</b>	<b>0</b>	<b>4797</b>
%	<b>50.4</b>	<b>49.6</b>	<b>0</b>	<b>100</b>

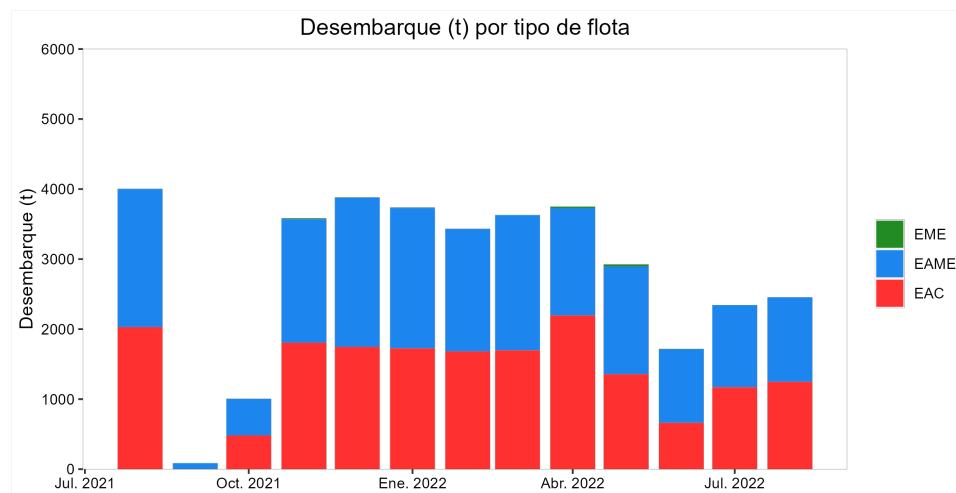

A través de la R.M. N° 227-2022-PRODUCE, se estableció el Régimen Provisional de Pesca del Recurso Merluza para el periodo julio 2022 - junio 2023, para el Área comprendida entre el extremo norte del dominio marítimo peruano y los 07°00'LS, estableciéndose el LMCTP en 47 287 toneladas.

Mediante R.M. N°279-2022-PRODUCE se establece la veda reproductiva del recurso merluza entre el límite norte del dominio marítimo peruano y los 04°00'S por un periodo de 30 días.

### Composición de las capturas

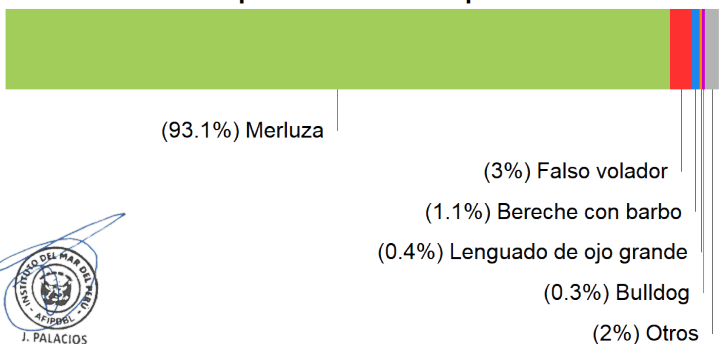

### Estructura de tallas de merluza

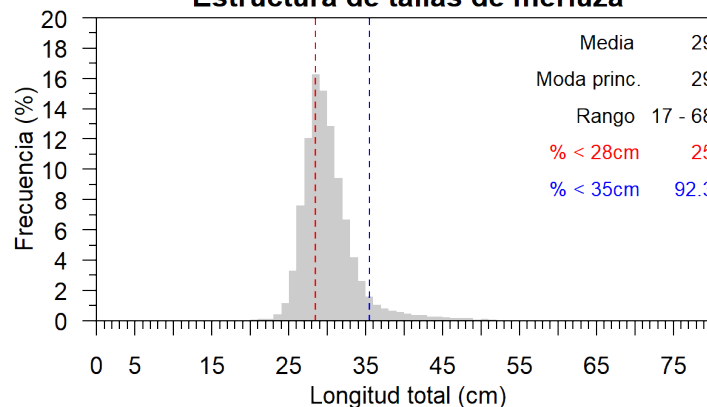

### Distribución espacial de la flota por subárea

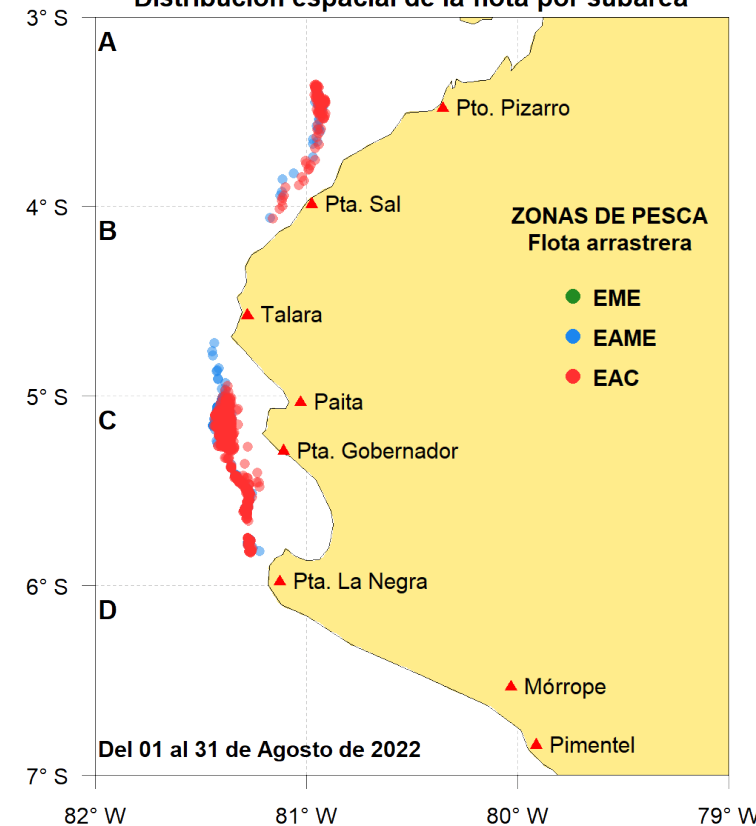

### Relación Longitud-Peso de merluza

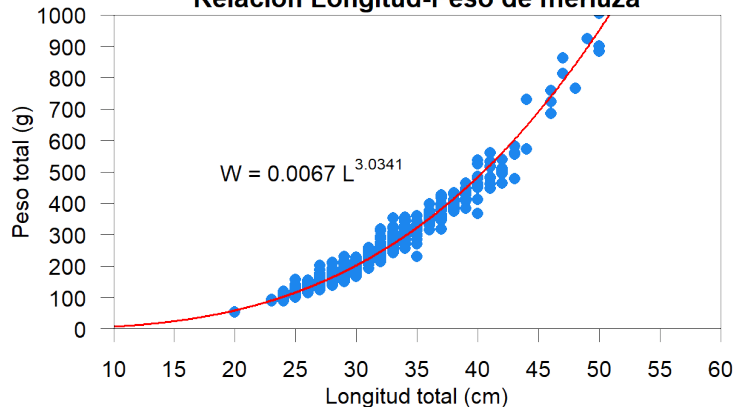

### Madurez ovárica de merluza

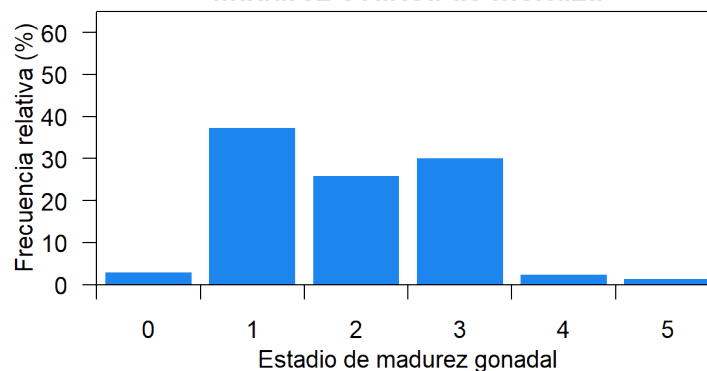





Nota informativa de la pesquería de merluza  
**Setiembre 2022**



	EAC	EAME	EME	TOTAL
Jul. 2022	1170.7	1172.5	0	2343.2
Ago. 2022	1247.1	1206.7	0	2453.8
Set. 2022	1434.6	1303.4	0	2738
<b>TOTAL</b>	<b>3852.4</b>	<b>3682.6</b>	<b>0</b>	<b>7535</b>
<b>%</b>	<b>51.1</b>	<b>48.9</b>	<b>0</b>	<b>100</b>

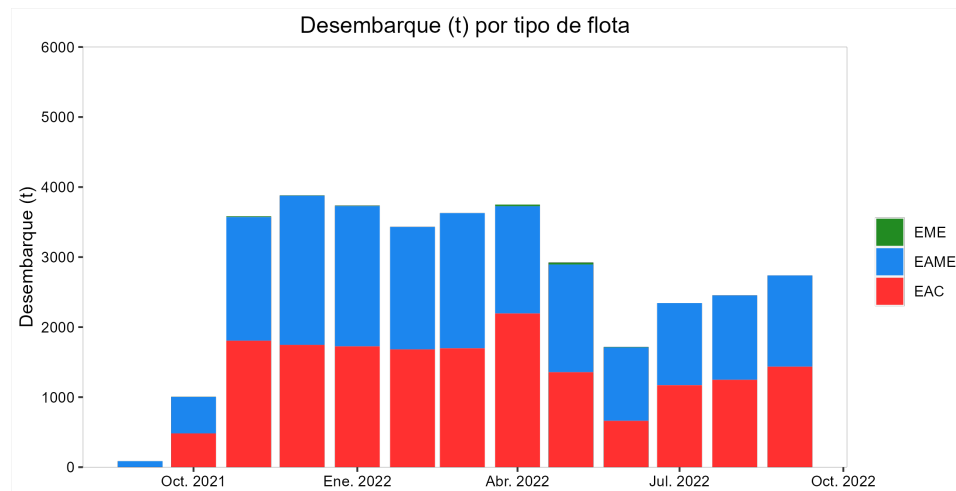

A través de la R.M. N° 227-2022-PRODUCE, se estableció el Régimen Provisional de Pesca del Recurso Merluza para el periodo julio 2022 - junio 2023, para el Área comprendida entre el extremo norte del dominio marítimo peruano y los 07°00'LS, estableciéndose el LMCTP en 47 287 toneladas.

Mediante R.M. N°299-2022-PRODUCE se establece la veda reproductiva del recurso merluza en el área marítima comprendida entre los paralelos 04°00'S y 05°00'S por un periodo de 30 días.

**Composición de las capturas**

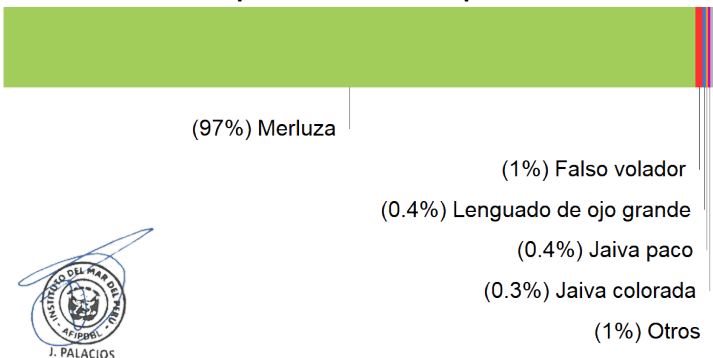

**Estructura de tallas de merluza**

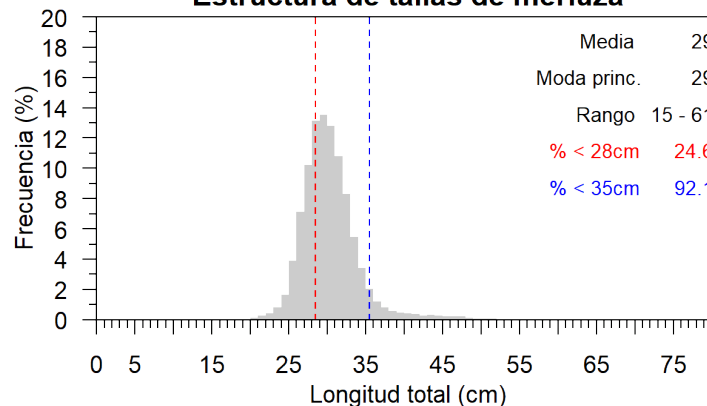

**Distribución espacial de la flota por subárea**

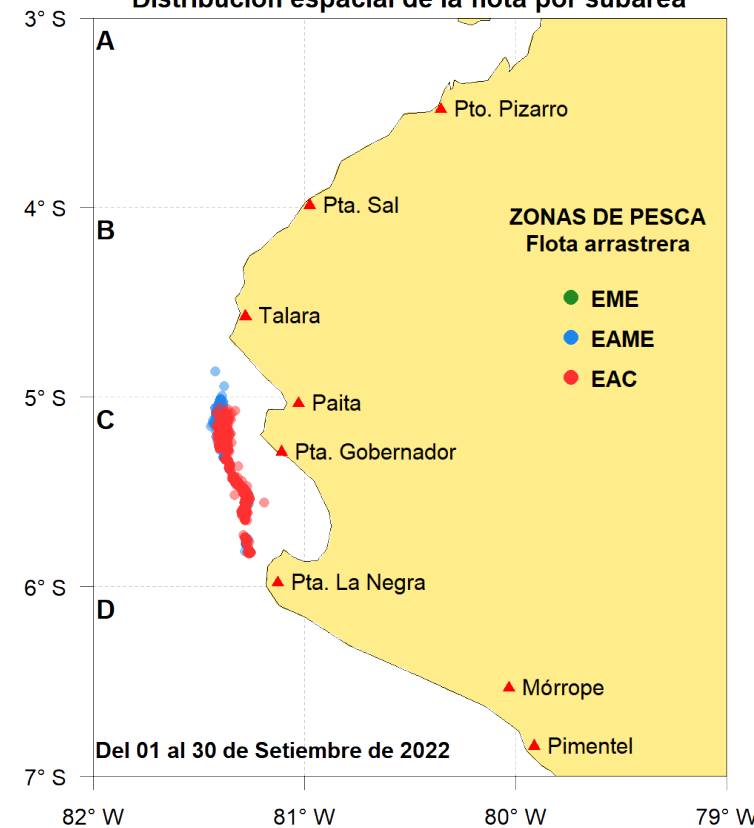

**Relación Longitud-Peso de merluza**

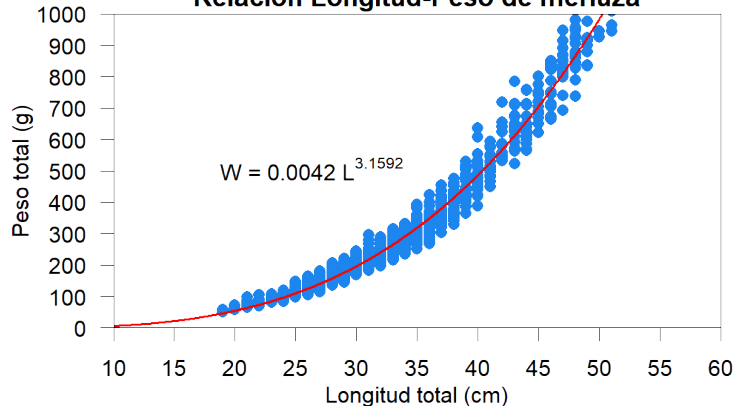

**Madurez ovárica de merluza**

