



Reporte I. Pesquería de Merluza

10 de marzo de 2017

Desembarque (t) de Recursos Demersales de la Flota Arrastrera

DIA	INDUSTRIAL			TOTAL MERLUZA	Otros demersales	TOTAL	Número embarcaciones		
	EAC	EAME	EME				EAC	EAME	EME
Jul - 16	1712.6	1475.7	4.2	3192.4	226.2	3418.7			
Ago - 16	1870.6	1553.9	3.1	3427.7	547.2	3974.8			
Set - 16	1389.8	1282.6	7.7	2680.1	275.6	2955.7			
Oct - 16	208.3	29.6	2.4	240.2	40.5	280.7			
Nov - 16	2788.6	2106.8	48.2	4943.6	236.9	5180.5			
Dic - 16	2752.2	1931.6	45.3	4729.1	144.2	4873.3			
Enc - 17	2038.1	1833.7	22.5	3894.4	147.8	4042.2			
Feb - 17	2163.1	1987.5	44.8	4195.3	134.3	4329.5			
1 - Mar	59.2	113.8		172.9	3.4	176.3	5	3	
2 - Mar	99.3	68.9		168.2	2.2	170.3	6	2	
3 - Mar	84.8	99.2		183.9	3.4	187.3	6	3	
4 - Mar	61.4	59.3		120.7	3.3	124.1	5	2	
5 - Mar	46.1	120.8		167.0	2.8	169.8	3	3	
6 - Mar	43.5	68.5		112.0	1.9	113.8	3	2	
7 - Mar	109.5	121.2		230.7	3.8	234.5	6	3	
8 - Mar	114.8	69.8		184.6	2.6	187.2	6	2	
9 - Mar	71.1	40.6		111.7	1.9	113.6	6	1	
10 - Mar	19.5	35.8		55.3	0.9	56.2	1	1	
Total	15632.4	12999.1	178.2	28809.7	1778.8	30588.5			

Estructura de Tallas por Subáreas del 01 al 10 marzo

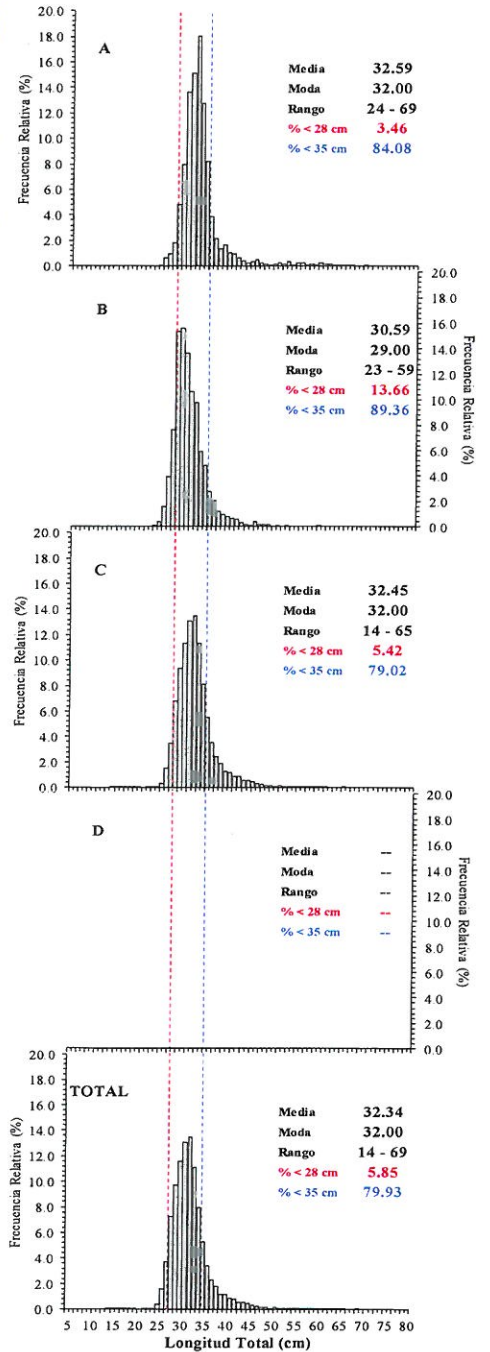

Distribución espacial de la flota y desembarque (t) por subárea del 01 al 10 marzo

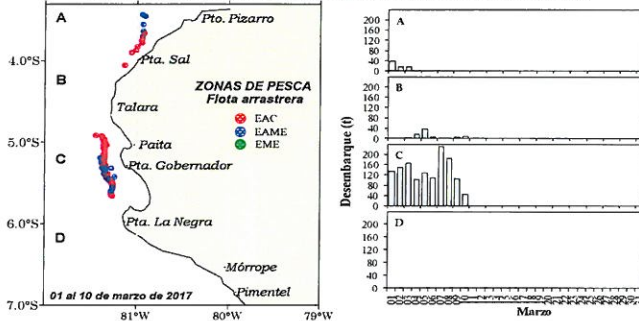

Desembarque de Merluza (t) por tipo de Flota

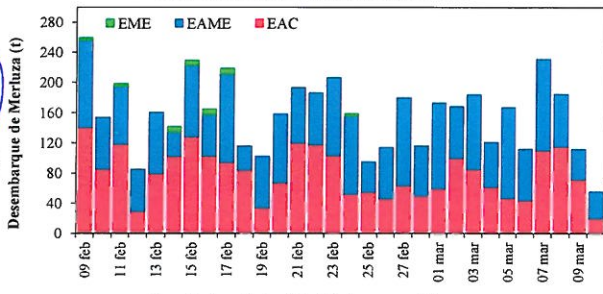

Longitud media (cm) de Merluza por subáreas

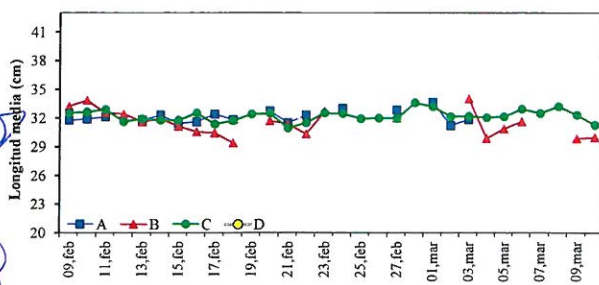

Estadísticas descriptivas de la estructura de tallas de Merluza por subárea del 01 al 10 marzo

Día	A				B				C				D			
	Rango	Moda	Media	% < 28 cm	Rango	Moda	Media	% < 28 cm	Rango	Moda	Media	% < 28 cm	Rango	Moda	Media	% < 28 cm
1-Mar	25 - 69	32	33.6	2.0					24 - 61	32	33.2	2.6				
2-Mar	24 - 49	31	31.2	6.3					18 - 58	31	32.1	5.0				
3-Mar	25 - 46	32	31.8	3.7	27 - 52	32	34.0	0.6	17 - 57	32	32.1	4.4				
4-Mar					24 - 59	28	29.9	17.3	15 - 59	32	32.0	6.7				
5-Mar					23 - 52	29	30.9	13.8	24 - 58	31	32.1	6.1				
6-Mar					25 - 45	29	31.6	5.5	23 - 54	32	32.9	4.4				
7-Mar									14 - 61	30	32.5	7.1				
8-Mar									18 - 65	32	33.2	4.4				
9-Mar					25 - 47	29	29.8	13.4	17 - 59	32	32.3	5.3				
10-Mar					25 - 40	28	30.0	13.5	24 - 57	29	31.2	11.2				

Cifras preliminares.

V. YÉPEZ
(e)

INSTITUTO DEL MAR DEL PERÚ
 DGIRDL

INSTITUTO DEL MAR DEL PERÚ
 AFIPDBL
 F. FERNANDEZ
(e)