



Reporte 1. Pesquería de Merluza

21 de febrero de 2017

Desembarque (t) de Recursos Demersales de la Flota Arrastrera

DIA	INDUSTRIAL			TOTAL MERLUZA	Otros demersales	TOTAL	Número embarcaciones		
	EAC	EAME	EME				EAC	EAME	EME
Jul - 16	1712.6	1475.7	4.2	3192.4	226.2	3418.7			
Ago - 16	1870.6	1553.9	3.1	3427.7	547.2	3974.8			
Set - 16	1389.8	1282.6	7.7	2680.1	275.6	2955.7			
Oct - 16	208.3	29.6	2.4	240.2	40.5	280.7			
Nov - 16	2788.6	2106.8	48.2	4943.6	236.9	5180.5			
Dic - 16	2752.2	1931.6	45.3	4729.1	144.2	4873.3			
Ene - 17	2038.1	1833.7	22.5	3894.4	147.8	4042.2			
1 - 15 Feb	1177.9	980.5	27.2	2185.5	64.4	2249.9			
16 - feb	102.5	55.0	7.4	164.9	5.0	169.9	8	2	1
17 - feb	93.9	117.2	7.5	218.7	5.8	224.4	7	3	1
18 - feb	83.6	32.5		116.1	3.5	119.6	6	1	
19 - feb	33.5	69.0		102.6	2.9	105.5	3	2	
20 - feb	66.5	92.1		158.6	6.0	164.7	6	3	
21 - feb	36.5		0.0	36.5	9.0	45.4	3		1
Total	14354.7	11560.1	175.5	26090.3	1715.1	27805.4			

Estructura de Tallas por Subáreas del 01 al 21 febrero

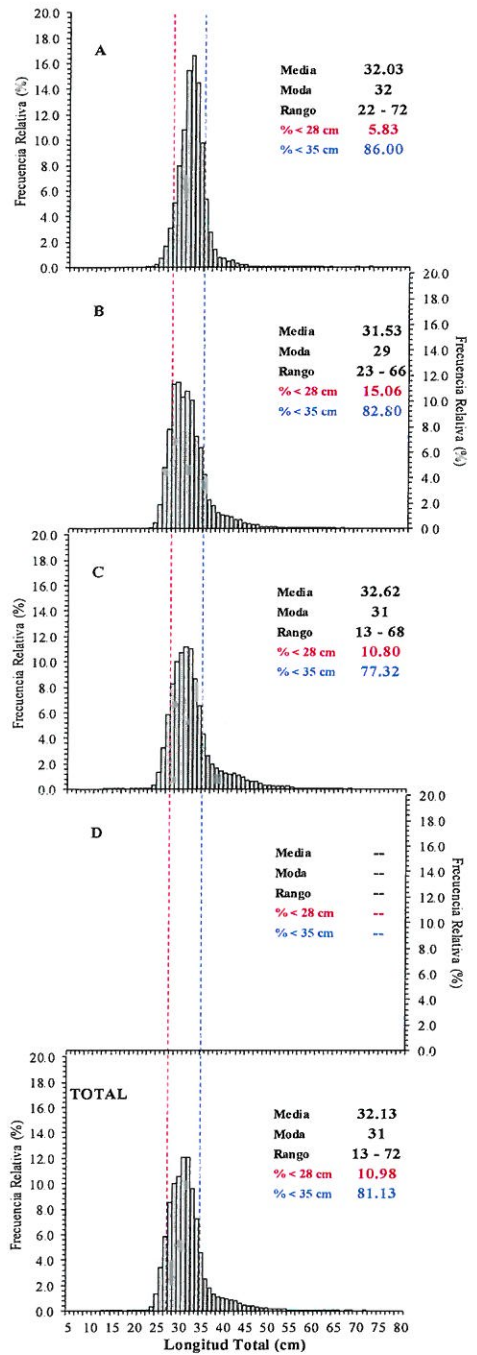

Distribución espacial de la flota y desembarque (t) por subárea del 01 al 21 febrero

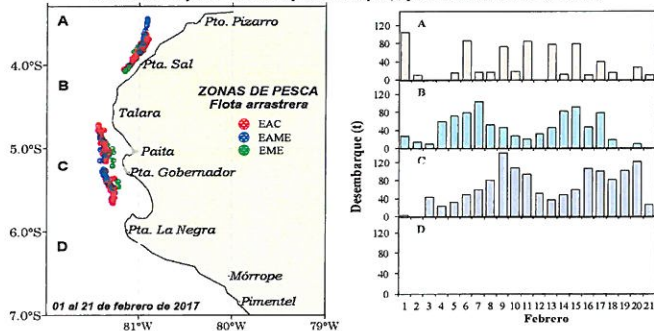

Desembarque de Merluza (t) por tipo de Flota

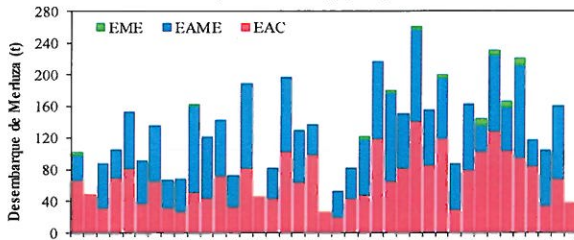

Longitud media (cm) de Merluza por subáreas

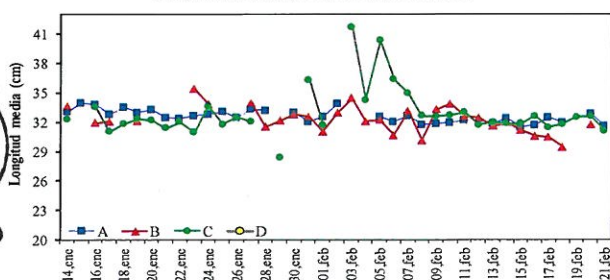

Estadísticas descriptivas de la estructura de tallas de Merluza por subárea del 01 al 21 febrero

Dia	A				B				C				D			
	Rango	Moda	Media	% < 28 cm	Rango	Moda	Media	% < 28 cm	Rango	Moda	Media	% < 28 cm	Rango	Moda	Media	% < 28 cm
16-feb	25 - 63	31	31.6	3.1	24 - 56	28	30.5	21.2	13 - 66	32	32.5	10.9				
17-feb	25 - 58	33	32.4	3.2	23 - 57	29	30.4	19.4	17 - 61	29	31.3	15.9				
18-feb	24 - 45	32	31.8	4.6	24 - 48	28	29.4	32.5	16 - 64	29	31.7	14.0				
19-feb									17 - 63	31	32.4	9.7				
20-feb	25 - 61	33	32.7	2.9	25 - 49	30	31.7	13.1	13 - 61	31	32.5	11.7				
21-feb	26 - 48	31	31.5	2.5					24 - 63	31	31.0	17.4				

Cifras preliminares.

