



Reporte 1. Pesquería de Merluza

3 de Agosto de 2017

Desembarque (t) de Recursos Demersales de la Flota Arrastrera

DIA	INDUSTRIAL			TOTAL MERLUZA	Otros demersales	TOTAL	Número embarcaciones		
	EAC	EAME	EME				EAC	EAME	EME
Jul	1914.5	1556.7	8.7	3479.8	161.3	3641.2			
1 Ago	15.1	116.1	0.0	131.1	9.9	141.0	2	3	1
2 Ago	120.8	94.6	1.4	216.8	11.0	227.7	9	3	1
3 Ago	67.7	47.7		115.4	1.0	116.4	4	1	
Total	2118.0	1815.0	10.0	3943.1	183.2	4126.3			

Estructura de Tallas por Subáreas del 01 al 03 Agosto

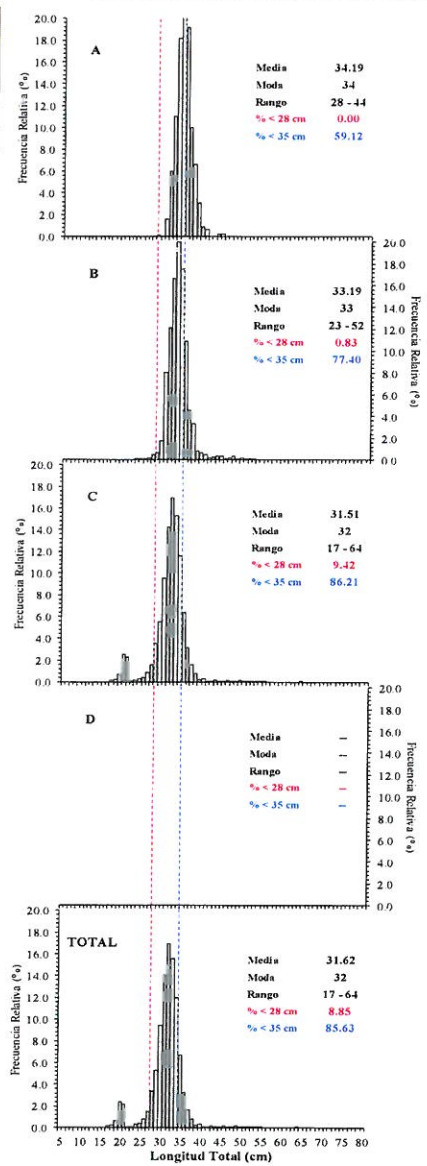

Distribución espacial de la flota y captura (t) por subárea del 01 al 03 Agosto

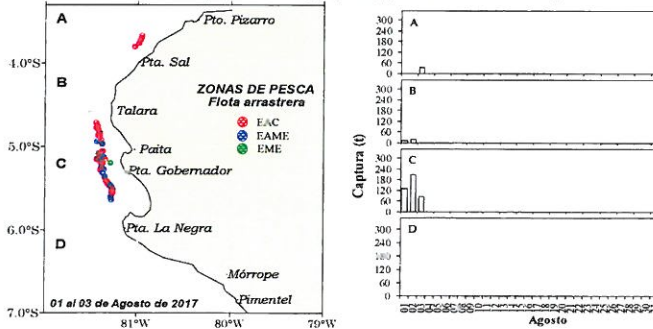

Desembarque de Merluza (t) por tipo de Flota

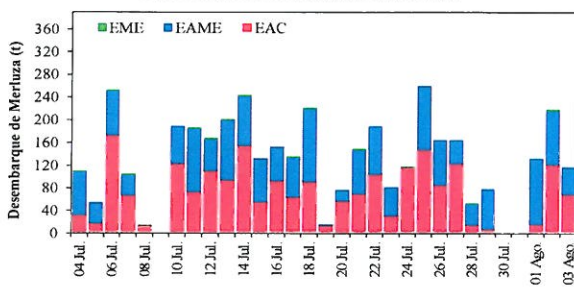

Longitud media (cm) de Merluza por subáreas

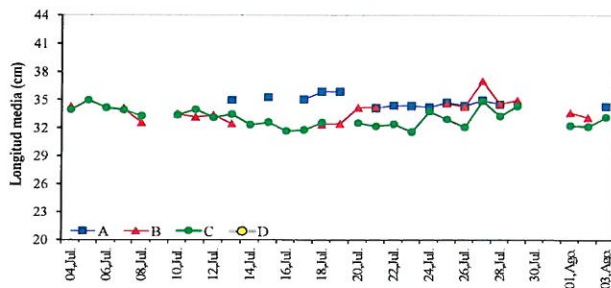

Estadísticas descriptivas de la estructura de tallas de Merluza por subárea del 01 al 03 Agosto

Dia	A				B				C				D			
	Rango	Moda	Media	% < 28 cm	Rango	Moda	Media	% < 28 cm	Rango	Moda	Media	% < 28 cm	Rango	Moda	Media	% < 28 cm
01-Ago					23 - 51	32	33.6	1.6	18 - 55	32	32.2	3.3				
02-Ago					27 - 52	33	33.1	0.5	21 - 64	32	32.1	3.9				
03-Ago	28 - 44	34	34.2	0.0					25 - 52	33	33.0	1.9				

Cifras preliminares.

INSTITUTO DEL MAR DEL PERÚ
 DIRECCIÓN EJECUTIVA CIENTÍFICA
 R. GUEVARA

INSTITUTO DEL MAR DEL PERÚ
 DGIRD

INSTITUTO DEL MAR DEL PERÚ
 V. BLASKOVIC



INSTITUTO DEL MAR DEL PERU

DIRECCIÓN EJECUTIVA - CIENTÍFICA

DIRECCION GENERAL DE INVESTIGACIONES EN RECURSOS DEMERSALES Y LITORALES

AREA FUNCIONAL DE INVESTIGACIONES EN PECES DEMERSALES BENTÓNICOS Y LITORALES

Reporte 2. CAPTURA (t) DIARIA DE MERLUZA POR EMBARCACIÓN
DE LA FLOTA INDUSTRIAL ARRASTRERA. 2017

01/08/2017	
EMBARCACION	CAPTURA (*) t
BARRACUDA	0.00
ISKRA	6.75
ONDINA	8.32
SANTA MONICA II	37.71
SANTA MONICA III	42.00
SNAEFARI	36.35
Total día	131.13

02/08/2017	
EMBARCACION	CAPTURA (*) t
ARIANA	12.16
AURITA	16.80
BARRACUDA	1.36
CAMELOT	19.58
INCA 3	17.28
ISKRA	15.00
MISS AMERICA I	8.24
ONDINA	17.00
ROSA SILVIA 2	18.47
SAN VICENTE DE PAUL	12.78
SANTA MONICA II	37.62
SNAEFARI	37.44
TINTORERA	3.04
Total día	216.77



R. GUEVARA

03/08/2017	
EMBARCACION	CAPTURA (*) t
CAMELOT	47.65
DON HORACIO	16.65
LORENA	15.81
MISS AMERICA I	13.94
UNION I	21.31
Total día	115.36

(*) Es la captura total de la embarcacion registrada durante el desembarque



V. MARKOVIĆ