



Reporte 1. Pesquería de Merluza

3 de junio de 2017

Desembarque (t) de Recursos Demersales de la Flota Arrastrera

DIA	INDUSTRIAL			TOTAL MERLUZA	Otros demersales	TOTAL	Número embarcaciones		
	EAC	EAME	EME				EAC	EAME	EME
Jul - 16	1712.6	1475.7	4.2	3192.4	226.2	3418.7			
Ago - 16	1870.6	1553.9	3.1	3427.7	547.2	3974.8			
Sep - 16	1389.8	1282.6	7.7	2680.1	275.6	2955.7			
Oct - 16	208.3	29.6	2.4	240.2	40.5	280.7			
Nov - 16	2788.6	2106.8	48.2	4943.6	236.9	5180.5			
Dic - 16	2752.2	1931.6	45.3	4729.1	144.2	4873.3			
Ene - 17	2038.1	1833.7	22.5	3894.4	147.8	4042.2			
Feb - 17	2163.1	1987.5	44.8	4195.3	134.3	4329.5			
Mar - 17	2846.4	2276.9	3.5	5126.8	90.7	5217.5			
Abr - 17	2978.5	2358.4	34.2	5371.1	187.2	5558.4			
May - 17	2454.6	2129.4	2.0	4586.1	267.3	4853.4			
01 - jun	57.3	63.2		120.5	3.0	123.5	5	2	
02 - jun	101.2	146.3		247.5	5.2	252.7	7	3	
03 - jun	11.8	34.4	0.0	46.3	0.9	47.2	1	1	1
Total	23373.1	19210.0	217.9	42801.0	2307.1	45108.1			

Estructura de Tallas por Subáreas del 01 al 03 junio

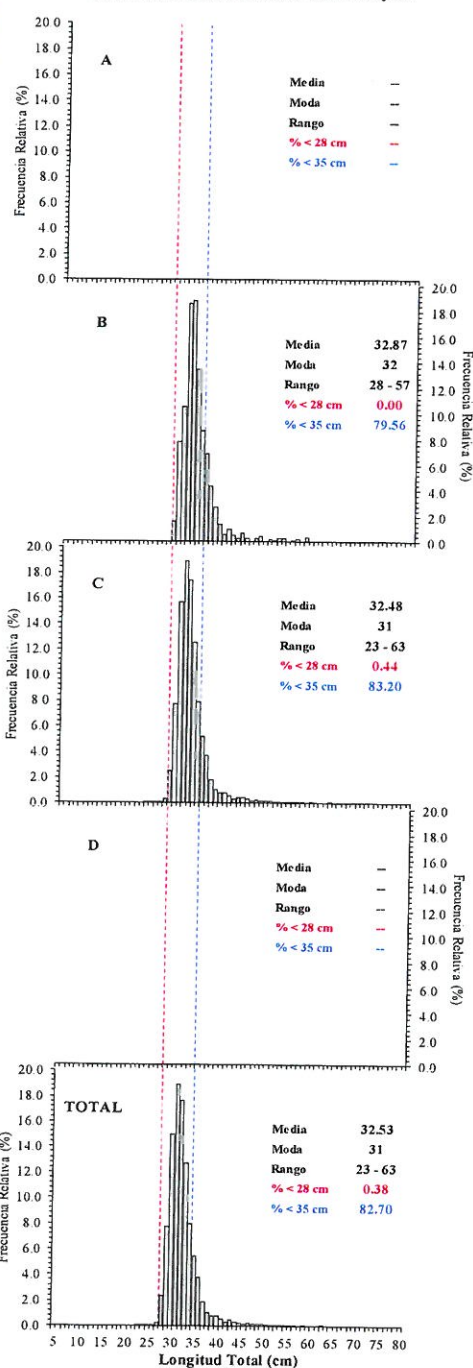

Distribución espacial de la flota y captura (t) por subárea del 01 al 03 junio

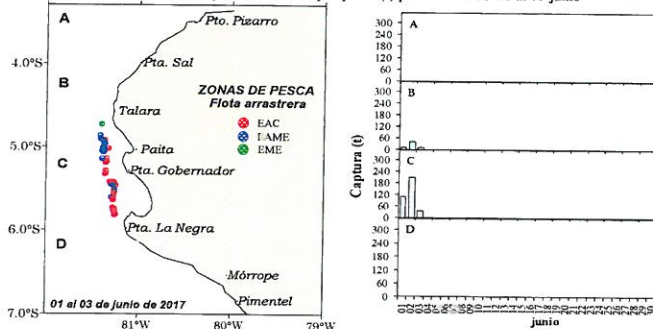

Desembarque de Merluza (t) por tipo de Flota

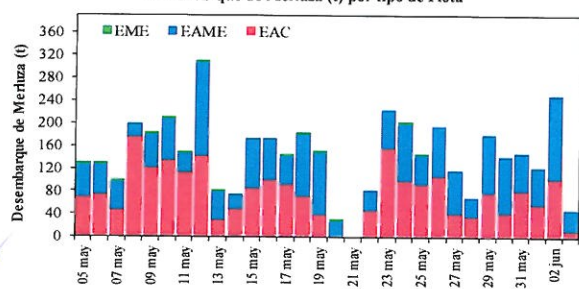

Longitud media (cm) de Merluza por subáreas

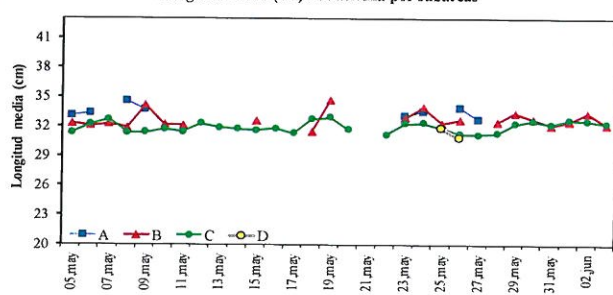

Estadísticas descriptivas de la estructura de tallas de Merluza por subárea del 01 al 03 junio

Día	A				B				C				D			
	Rango	Moda	Media	% < 28 cm	Rango	Moda	Media	% < 28 cm	Rango	Moda	Media	% < 28 cm	Rango	Moda	Media	% < 28 cm
01-jun					28 - 57	32	32.4	0.0	23 - 59	31	32.6	0.8				
02-jun					28 - 57	32	33.3	0.0	23 - 63	31	32.5	0.3				
03-jun					28 - 55	31	32.1	0.0	28 - 59	31	32.2	0.0				

Cifras preliminares.

