



Reporte 1. Pesquería de Merluza

4 de mayo de 2017

Desembarque (t) de Recursos Demersales de la Flota Arrastrera

DIA	INDUSTRIAL			TOTAL MERLUZA	Otros demersales	TOTAL	Número embarcaciones		
	EAC	EAME	EME				EAC	EAME	EME
Jul - 16	1712.6	1475.7	4.2	3192.4	226.2	3418.7			
Ago - 16	1870.6	1553.9	3.1	3427.7	547.2	3974.8			
Sep - 16	1389.8	1282.6	7.7	2680.1	275.6	2955.7			
Oct - 16	208.3	29.6	2.4	240.2	40.5	280.7			
Nov - 16	2788.6	2106.8	48.2	4943.6	236.9	5180.5			
Dic - 16	2752.2	1931.6	45.3	4729.1	144.2	4873.3			
Ene - 17	2038.1	1833.7	22.5	3894.4	147.8	4042.2			
Feb - 17	2163.1	1987.5	44.8	4195.3	134.3	4329.5			
Mar - 17	2846.4	2276.9	3.5	5126.8	90.7	5217.5			
Abr - 17	2978.5	2358.4	34.2	5371.1	187.2	5558.4			
1 - May	70.9	35.9		106.7	2.5	109.2	4	1	
2 - May	59.8	107.3		167.0	4.2	171.3	4	3	
3 - May	86.2	59.4	0.0	145.6	10.4	156.0	5	2	1
4 - May	29.3	47.1		76.5	1.8	78.3	2	1	
Total	20994.3	17086.3	215.9	38296.5	2049.6	40346.1			

Estructura de Tallas por Subáreas del 01 al 04 mayo

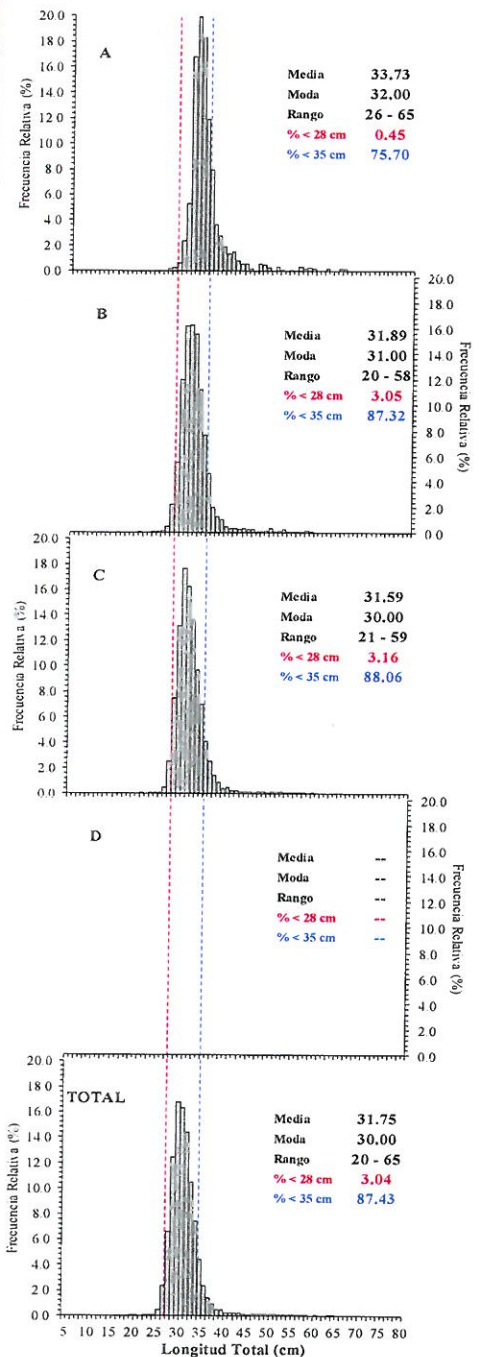

Distribución espacial de la flota y captura (t) por subárea del 01 al 04 mayo

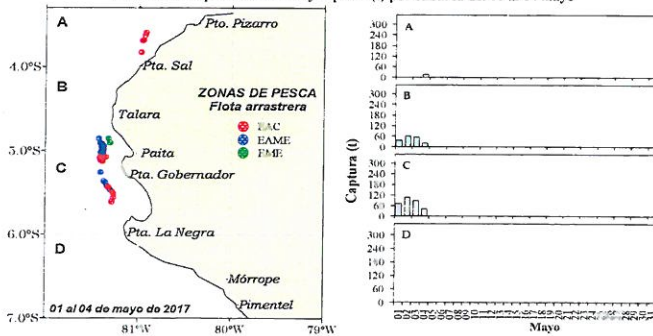

Desembarque de Merluza (t) por tipo de Flota

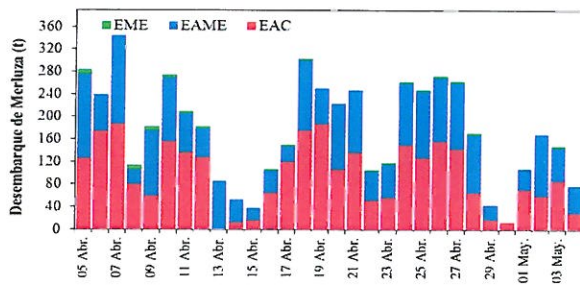

Longitud media (cm) de Merluza por subáreas

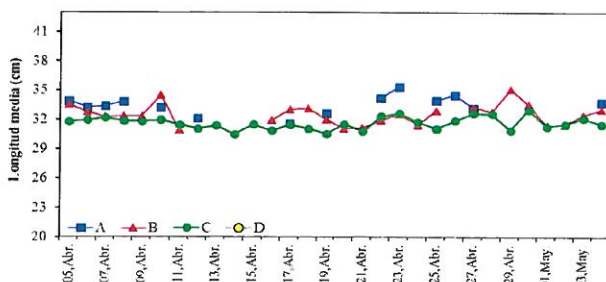

Estadísticas descriptivas de la estructura de tallas de Merluza por subárea del 01 al 04 mayo

Dia	A				B				C				D			
	Rango	Moda	Media	%<28 cm	Rango	Moda	Media	%<28 cm	Rango	Moda	Media	%<28 cm	Rango	Moda	Media	%<28 cm
1-May					25 - 57	30	31.4	5.1	25 - 57	30	31.3	3.0				
2-May					23 - 58	30	31.5	3.7	24 - 59	30	31.5	4.0				
3-May					20 - 54	32	32.4	1.4	21 - 56	31	32.1	1.7				
4-May	26 - 65	32	33.7	0.5	26 - 53	31	33.0	0.5	25 - 48	31	31.5	4.4				

Cifras preliminares.

