



Reporte I. Pesquería de Merluza

6 de Agosto de 2017

Desembarque (t) de Recursos Demersales de la Flota Arrastrera

DIA	INDUSTRIAL			TOTAL MERLUZA	Otros demersales	TOTAL	Número embarcaciones		
	EAC	EAME	EME				EAC	EAME	EME
Jul	1914.5	1556.7	8.7	3479.8	161.3	3641.2			
01-Ago	15.1	116.1	0.0	131.1	9.9	141.0	2	3	1
02-Ago	130.5	94.6	1.4	226.5	11.3	237.8	10	3	1
03-Ago	107.7	89.8		197.5	2.2	199.7	9	2	
04-Ago	129.9	174.6	0.0	304.5	19.1	323.6	9	3	1
05-Ago	73.4	41.9	0.0	115.3	4.0	119.3	5	1	1
06-Ago	30.9	17.8		48.7	1.5	50.1	3	1	
Total	2402.0	2091.4	10.0	4503.4	209.3	4712.7			

Estructura de Tallas por Subáreas del 01 al 06 Agosto

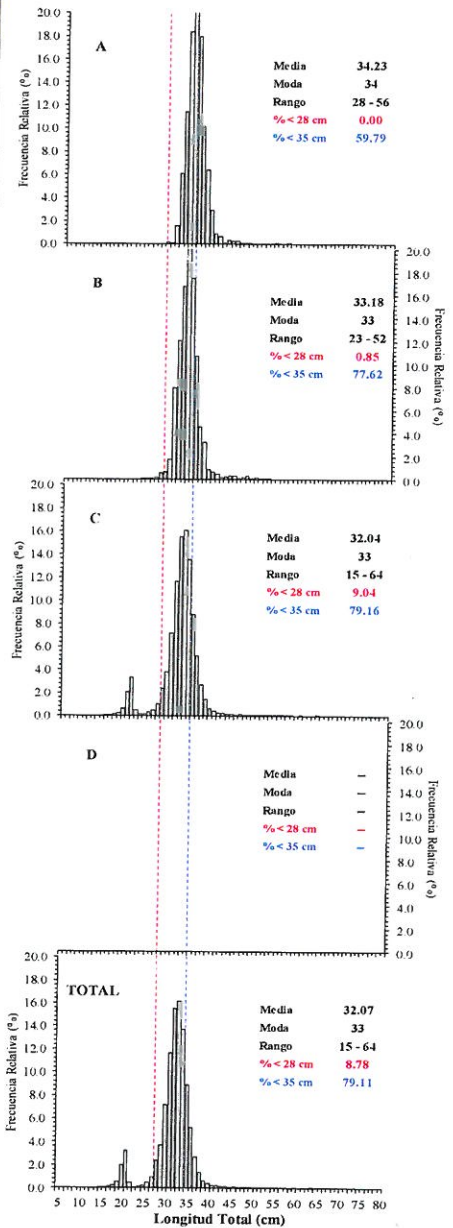

Distribución espacial de la flota y captura (t) por subárea del 01 al 06 Agosto

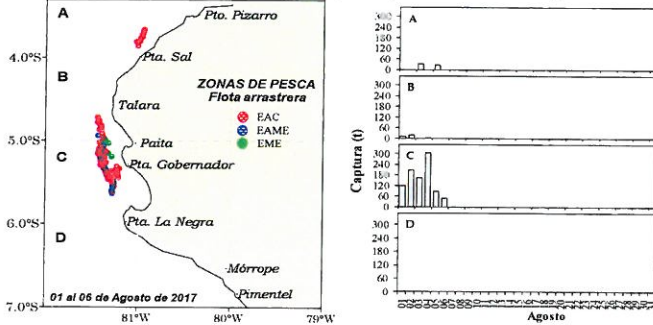

Desembarque de Merluza (t) por tipo de Flota

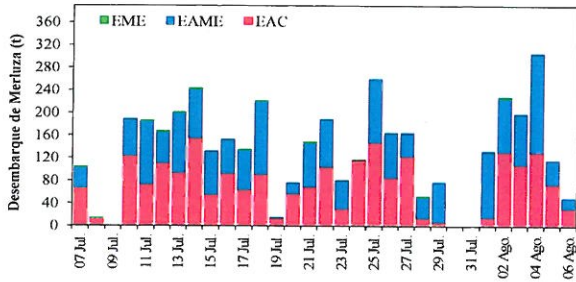

Longitud media (cm) de Merluza por subáreas

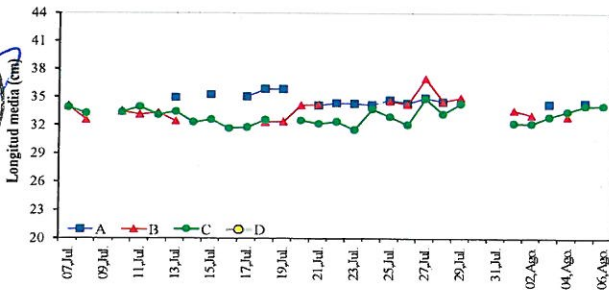

Estadísticas descriptivas de la estructura de tallas de Merluza por subárea del 01 al 06 Agosto

Día	A				B				C				D			
	Rango	Moda	Media	% < 28 cm	Rango	Moda	Media	% < 28 cm	Rango	Moda	Media	% < 28 cm	Rango	Moda	Media	% < 28 cm
01-Ago					23 - 51	32	33.6	1.6	18 - 55	32	32.2	3.3				
02-Ago					27 - 52	33	33.1	0.5	21 - 64	32	32.1	3.8				
03-Ago	28 - 44	34	34.2	0.0					23 - 53	33	32.9	2.3				
04-Ago					27 - 46	32	32.9	1.7	22 - 60	33	33.4	1.1				
05-Ago	28 - 56	34	34.3	0.0					24 - 56	33	34.0	0.2				
06-Ago									24 - 55	33	34.0	0.4				

Cifras preliminares.



R. GUEVARA



V. BLASKOVIC



INSTITUTO DEL MAR DEL PERU

DIRECCIÓN EJECUTIVA - CIENTÍFICA

DIRECCION GENERAL DE INVESTIGACIONES EN RECURSOS DEMERSALES Y LITORALES

AREA FUNCIONAL DE INVESTIGACIONES EN PECES DEMERSALES BENTÓNICOS Y LITORALES

Reporte 2. CAPTURA (t) DIARIA DE MERLUZA POR EMBARCACIÓN
DE LA FLOTA INDUSTRIAL ARRASTRERA. 2017

02/08/2017	
EMBARCACION	CAPTURA (*) t
ARIANA	12.16
AURITA	16.80
BARRACUDA	1.36
CAMELOT	19.58
INCA 3	17.28
ISKRA	15.00
MARTIN PESCADOR	9.74
MISS AMERICA I	8.24
ONDINA	17.00
ROSA SILVIA 2	18.47
SAN VICENTE DE PAUL	12.78
SANTA MONICA II	37.62
SNAEFARI	37.44
TINTORERA	3.04
Total día	226.51

03/08/2017	
EMBARCACION	CAPTURA (*) t
ARIANA	8.41
CAMELOT	47.65
DON HORACIO	16.65
ISKRA	13.69
KRONUS	7.41
LORENA	15.81
MARTIN PESCADOR	2.17
MISS AMERICA I	13.94
ROSA SILVIA 2	8.32
SANTA MONICA III	42.10
UNION I	21.31
Total día	197.46

04/08/2017	
EMBARCACION	CAPTURA (*) t
ARIANA	12.01
AURITA	12.33
BARRACUDA	0.00
CAMELOT	66.95
DOS HERMANOS	9.20
INCA 3	17.42
ONDINA	9.71
ROSA SILVIA 2	18.14
SAN VICENTE DE PAUL	12.59
SANTA MONICA II	37.80
SNAEFARI	69.83
TINTORERA	14.92
UNION I	23.63
Total día	304.52

05/08/2017	
EMBARCACION	CAPTURA (*) t
BARRACUDA	0.00
DON HORACIO	13.95
DOS HERMANOS	16.13
LORENA	13.46
ROSA SILVIA 2	17.38
SAN VICENTE DE PAUL	12.47
SANTA MONICA III	41.90
Total día	115.30

06/08/2017	
EMBARCACION	CAPTURA (*) t
ARIANA	15.33
AURITA	7.30
CAMELOT	17.77
TINTORERA	8.26
Total día	48.66

(*) Es la captura total de la embarcación registrada durante el desembarque



R. GUEVARA



V. BLASKOVIĆ