



Reporte 1. Pesquería de Merluza

8 de Agosto de 2017

Desembarque (t) de Recursos Demersales de la Flota Arrastrera

DIA	INDUSTRIAL			TOTAL MERLUZA	Otros demersales	TOTAL	Número embarcaciones		
	EAC	EAME	EME				EAC	EAME	EME
Jul	1914.5	1556.7	8.7	3479.8	161.3	3641.2			
01-Ago	15.1	116.1	0.0	131.1	9.9	141.0	2	3	1
02-Ago	130.5	94.6	1.4	226.5	11.3	237.8	10	3	1
03-Ago	107.7	89.8		197.5	2.2	199.7	9	2	
04-Ago	129.9	174.6	0.0	304.5	19.1	323.6	9	3	1
05-Ago	73.4	41.9	0.0	115.3	4.0	119.3	5	1	1
06-Ago	53.0	78.0		131.0	2.3	133.3	5	3	
07-Ago	82.9	42.0	0.0	124.9	8.4	133.3	8	1	1
08-Ago	40.0	80.9		120.9	1.8	122.7	3	2	
Total	2547.1	2274.5	10.0	4831.6	220.3	5051.9			

Estructura de Tallas por Subáreas del 01 al 08 Agosto

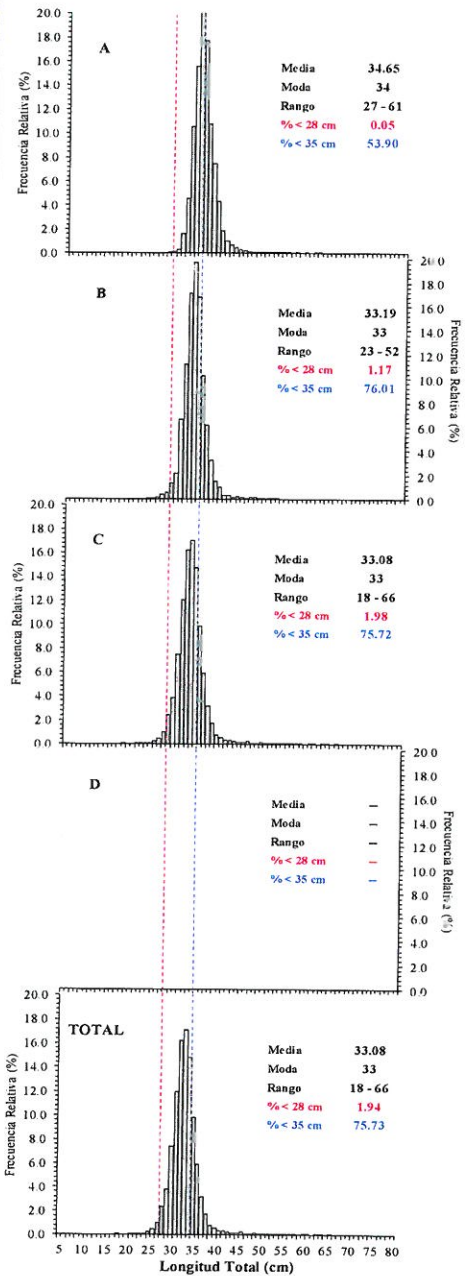

Distribución espacial de la flota y captura (t) por subárea del 01 al 08 Agosto

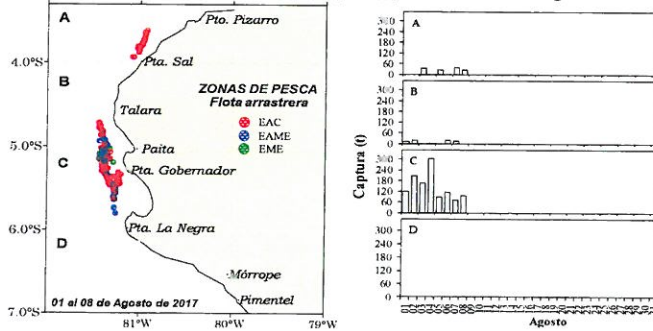

Desembarque de Merluza (t) por tipo de Flota

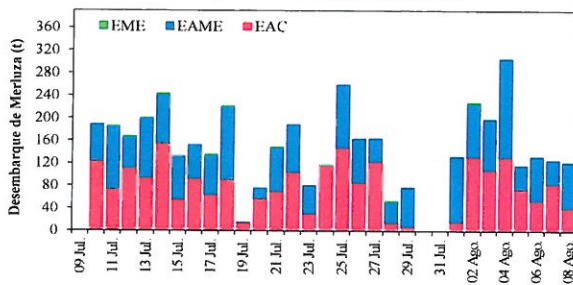

Longitud media (cm) de Merluza por subáreas

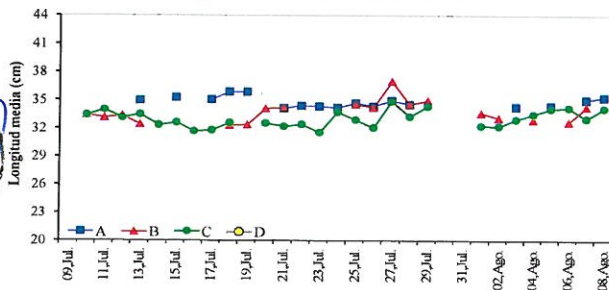

Estadísticas descriptivas de la estructura de tallas de Merluza por subárea del 01 al 08 Agosto

Dia	A				B				C				D			
	Rango	Moda	Media	% < 28 cm	Rango	Moda	Media	% < 28 cm	Rango	Moda	Media	% < 28 cm	Rango	Moda	Media	% < 28 cm
01-Ago					23 - 51	32	33.6	1.6	18 - 55	32	32.2	3.3				
02-Ago					27 - 52	33	33.1	0.5	21 - 64	32	32.1	3.8				
03-Ago	28 - 44	34	34.2	0.0					23 - 53	33	32.9	2.3				
04-Ago					27 - 46	32	32.9	1.7	22 - 60	33	33.4	1.1				
05-Ago	28 - 56	34	34.3	0.0					24 - 56	33	34.0	0.2				
06-Ago					25 - 41	33	32.6	2.5	22 - 55	34	34.1	0.3				
07-Ago	27 - 52	34	35.0	0.2					22 - 66	33	32.9	2.2				
08-Ago	28 - 61	35	35.2	0.0					23 - 54	34	34.0	1.6				

Cifras preliminares.



R. GUEVARA



V. BLASKOVIĆ



INSTITUTO DEL MAR DEL PERU

DIRECCIÓN EJECUTIVA - CIENTÍFICA

DIRECCION GENERAL DE INVESTIGACIONES EN RECURSOS DEMERSALES Y LITORALES
AREA FUNCIONAL DE INVESTIGACIONES EN PECES DEMERSALES BENTÓNICOS Y LITORALES

Reporte 2. CAPTURA (t) DIARIA DE MERLUZA POR EMBARCACIÓN
DE LA FLOTA INDUSTRIAL ARRASTRERA. 2017

06/08/2017	
EMBARCACION	CAPTURA (*) t
ARIANA	15.33
AURITA	7.30
CAMELOT	17.77
MISS AMERICA I	9.26
ROSA SILVIA 2	12.84
SANTA MONICA II	37.80
SNAEFARI	22.46
TINTORERA	8.26
Total día	131.03

07/08/2017	
EMBARCACION	CAPTURA (*) t
BARRACUDA	0.00
DON HORACIO	13.32
DOS HERMANOS	7.70
INCA 3	10.53
LORENA	13.67
MARTIN PESCADOR	12.43
ONDINA	13.38
ROSA SILVIA 2	6.41
SANTA MONICA III	42.00
UNION I	5.49
Total día	124.94

08/08/2017	
EMBARCACION	CAPTURA (*) t
ARIANA	14.03
CAMELOT	44.51
DOS HERMANOS	13.15
SAN VICENTE DE PAUL	12.85
SNAEFARI	36.35
Total día	120.89

(*) Es la captura total de la embarcacion registrada durante el desembarque



R. GUEVARA



V. BLASKOVIĆ