



Reporte 1. Pesquería de Merluza

11 de Julio de 2017

Desembarque (t) de Recursos Demersales de la Flota Arrastrera

DIA	INDUSTRIAL			TOTAL MERLUZA	Otros demersales	TOTAL	Número embarcaciones		
	EAC	EAME	EME				EAC	EAME	EME
*01 - jul									
*02 - jul									
*03 - jul									
04 - jul	31.6	76.2	0.0	107.8	2.7	110.5	2	2	1
05 - jul	16.9	35.8		52.7	0.3	53.0	1	1	
06 - jul	172.4	78.4	0.6	251.4	6.5	257.9	11	2	1
07 - jul	66.3	36.0	0.7	103.0	4.6	107.6	6	1	1
08 - jul	12.5		0.2	12.7	1.9	14.5	1		1
*09 - jul									
10 - jul	119.7	65.2		184.9	5.3	190.2	11	2	
11 - jul		36.0		36.0	0.2	36.2		1	
Total	419.6	327.5	1.4	748.5	21.5	770.0			

Estructura de Tallas por Subáreas del 01 al 11 Julio

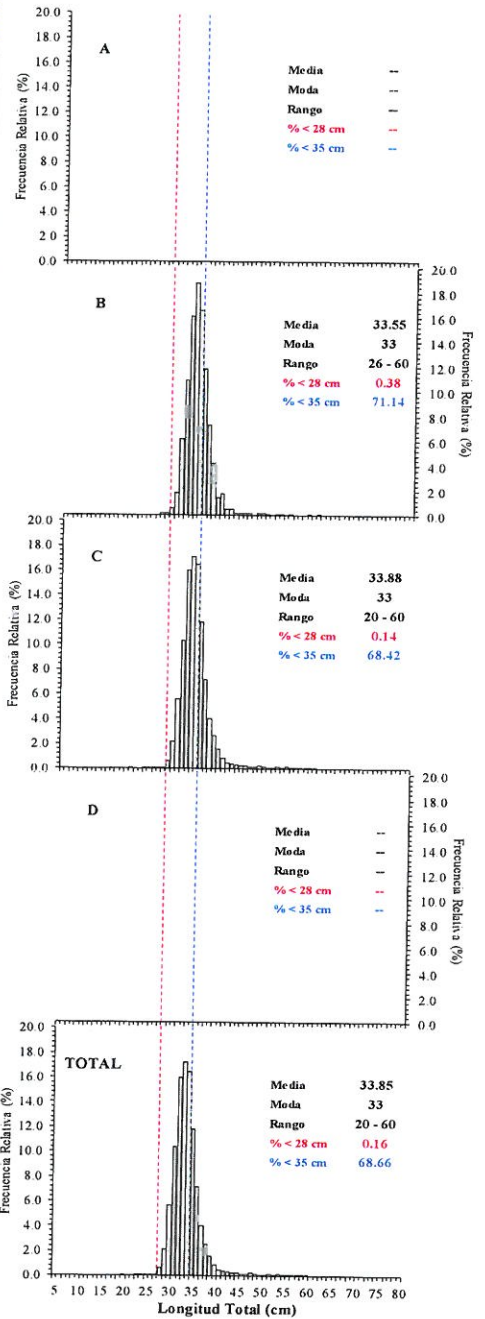

Distribución espacial de la flota y captura (t) por subárea del 01 al 11 Julio

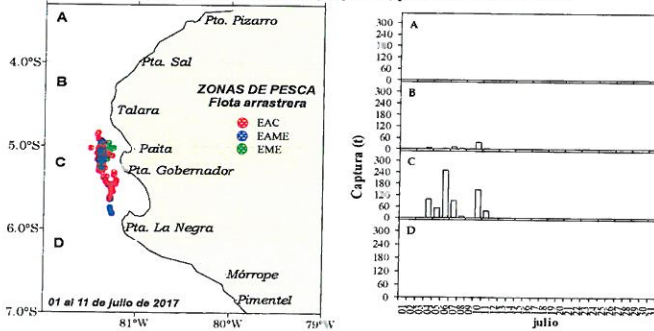

Desembarque de Merluza (t) por tipo de Flota

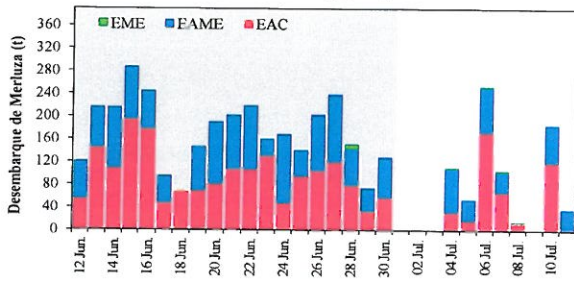

Longitud media (cm) de Merluza por subáreas

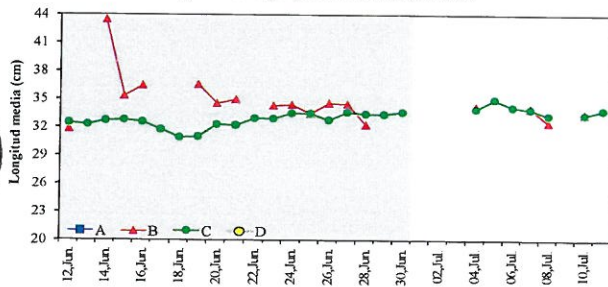

Estadísticas descriptivas de la estructura de tallas de Merluza por subárea del 01 al 11 Julio

Dia	A				B				C				D			
	Rango	Moda	Media	%<28 cm	Rango	Moda	Media	%<28 cm	Rango	Moda	Media	%<28 cm	Rango	Moda	Media	%<28 cm
*01-Jul																
*02-Jul																
*03-Jul																
04-Jul					30 - 60	32	34.2	0.0	28 - 60	34	33.9	0.0				
05-Jul									27 - 60	33	34.9	0.1				
06-Jul									23 - 58	34	34.1	0.1				
07-Jul					26 - 47	33	34.0	0.5	23 - 60	33	33.8	0.2				
08-Jul					27 - 44	32	32.5	1.1	28 - 39	33	33.2	0.0				
09-Jul																
10-Jul					26 - 54	33	33.4	0.3	20 - 59	32	33.3	0.3				
11-Jul									28 - 57	32	33.8	0.0				

Cifras preliminares.

(*) Las embarcaciones no salieron a pescar.

Las regiones sombreadas en las gráficas corresponden al Régimen Provisional de Pesca del Recurso Merluza Julio 2016 - Junio 2017.



R. GUEVARA



C. YAMASHIRO



V. BLASKOVIC



INSTITUTO DEL MAR DEL PERU

DIRECCIÓN EJECUTIVA - CIENTÍFICA

DIRECCION GENERAL DE INVESTIGACIONES EN RECURSOS DEMERSALES Y LITORALES

AREA FUNCIONAL DE INVESTIGACIONES EN PECES DEMERSALES BENTÓNICOS Y LITORALES

Reporte 2. CAPTURA (t) DIARIA DE MERLUZA POR EMBARCACIÓN
DE LA FLOTA INDUSTRIAL ARRASTRERA. 2017

07/07/2017	
EMBARCACION	CAPTURA (*) t
AURITA	21.15
BARRACUDA	0.67
CAMELOT	35.98
DON HORACIO	3.16
DOS HERMANOS	10.66
ISKRA	16.78
LORENA	12.58
MARTIN PESCADOR	2.01
Total día	102.98

08/07/2017	
EMBARCACION	CAPTURA (*) t
BARRACUDA	0.17
TINTORERA	12.51
Total día	12.68

10/07/2017	
EMBARCACION	CAPTURA (*) t
AURITA	18.53
DON EDUARDO	5.58
DON HORACIO	7.74
DOS HERMANOS	4.54
ISKRA	10.63
LA MERLIN	7.87
LORENA	9.62
MISS AMERICA I	14.24
ROSA SILVIA 2	7.47
SANTA MONICA II	37.26
SANTA MONICA V	20.82
SNAEFARI	27.90
UNION I	12.69
Total día	184.88

11/07/2017	
EMBARCACION	CAPTURA (*) t
CAMELOT	35.97
Total día	35.97

(*) Es la captura total de la embarcación registrada durante el desembarque
El día 09/07/2017 las embarcaciones no salieron a pescar por fuerte oleaje.



R. GUEVARA



C. YAMASHIRO



V. BLASKOVIĆ