



Reporte 1. Pesquería de Merluza

07 de junio de 2018

Desembarque (t) de Recursos Demersales de la Flota Arrastrera

DIA	INDUSTRIAL			TOTAL MERLUZA	Otros demersales	TOTAL	Número embarcaciones		
	EAC	EAME	EME				EAC	EAME	EME
Jul-17	1914.5	1556.7	8.7	3479.8	161.3	3641.2			
ago-17	2621.7	2515.0	11.1	5147.8	178.1	5325.9			
Sep-17	149.2	--	0.0	149.2	33.4	182.6			
oct-17	1927.9	1033.4	18.0	2979.3	165.4	3144.8			
nov-17	2700.6	2133.3	1.3	4835.2	234.5	5069.7			
dic-17	3640.5	1575.1	11.2	5226.8	198.1	5424.9			
ene-18	3249.4	2280.4	0.6	5530.4	173.4	5703.8			
feb-18	2665.0	2353.1	5.8	5024.0	199.3	5223.3			
mar-18	2595.2	2775.2	59.0	5429.4	184.3	5613.7			
abr-18	1382.0	2115.3	51.4	3548.7	100.7	3649.4			
may-18	1743.9	2263.9	24.9	4032.6	178.0	4210.7			
01-jun	96.9	46.0	--	142.9	3.9	146.8	11	1	
02-jun	45.9	34.5	--	80.4	1.6	82.0	4	1	
03-jun	56.8	80.6	--	137.4	4.0	141.4	5	2	
04-jun	128.2	82.3	--	210.4	5.3	215.7	11	2	
05-jun	35.5	111.4	--	146.9	2.8	149.7	4	3	
06-jun	130.2	110.8	--	241.1	5.9	246.9	10	3	
07-jun	19.8	--	--	19.8	0.8	20.6	2		
Total	25103.3	21067.0	191.9	46362.3	1830.9	48193.1			

Estructura de Tallas por Subáreas del 01 al 07 junio

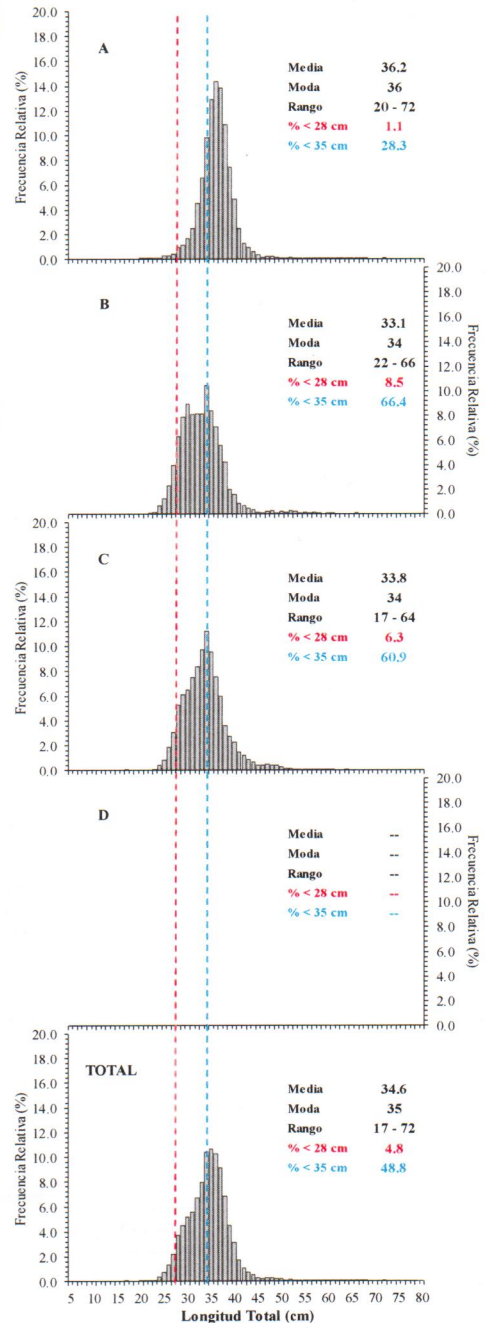

Distribución espacial de la flota y captura (t) por subárea del 01 al 07 junio

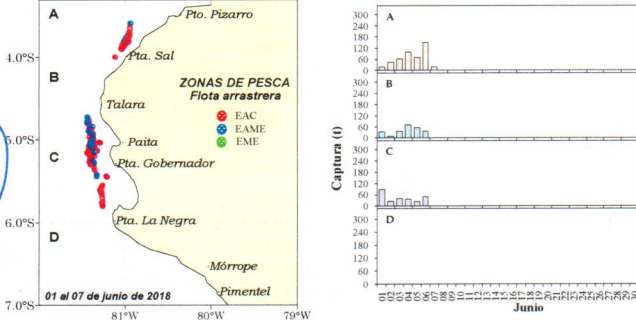

Desembarque de Merluza (t) por tipo de Flota

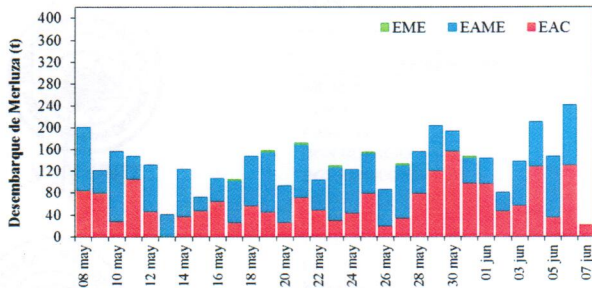

Longitud media (cm) de Merluza por subáreas

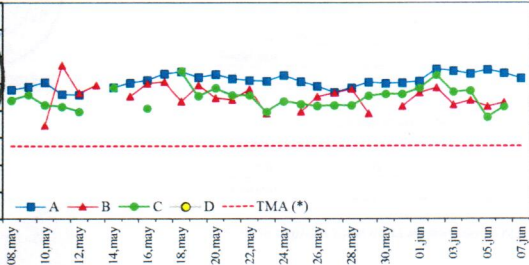

Estadísticas descriptivas de la estructura de tallas de Merluza por subárea del 01 al 07 junio

Dia	A				B				C				D			
	Rango	Moda	Media	%<28 cm	Rango	Moda	Media	%<28 cm	Rango	Moda	Media	%<28 cm	Rango	Moda	Media	%<28 cm
01-jun	24 - 54	36	35.3	0.7	24 - 55	33	34.0	5.5	23 - 64	34	34.5	4.2				
02-jun	23 - 60	37	36.6	0.6	25 - 53	35	34.6	3.0	23 - 64	34	36.0	3.2				
03-jun	24 - 72	37	36.4	1.0	23 - 61	34	32.7	9.9	17 - 57	34	34.1	4.6				
04-jun	24 - 68	36	36.1	1.1	24 - 60	34	33.2	5.4	24 - 52	34	34.2	3.4				
05-jun	23 - 66	37	36.5	0.9	22 - 60	34	32.5	12.7	23 - 52	29	31.3	13.6				
06-jun	20 - 68	36	36.2	1.7	22 - 66	30	32.9	10.4	23 - 61	28	32.5	10.5				
07-jun	25 - 50	36	35.6	0.9												

Cifras preliminares.
 (*) TMA: Talla mínima autorizada (28cm)

V. YÉPEZ

C. YAMASHIRO

V. BLASKOVIĆ