



Reporte 1. Pesquería de Merluza

11 de Julio de 2018

Desembarque (t) de Recursos Demersales de la Flota Arrastrera

DIA	INDUSTRIAL			TOTAL MERLUZA	Otros demersales	TOTAL	Número embarcaciones		
	EAC	EAME	EME				EAC	EAME	EME
*01-Jul									
02-Jul	7.0	78.9		85.9	0.8	86.7	1	2	
03-Jul	47.5	92.4		139.9	4.5	144.4	3	2	
04-Jul	54.1	94.4	0.2	148.7	16.7	165.5	6	3	1
05-Jul	26.4	32.1		58.5	1.8	60.3	3	1	
06-Jul	47.3	77.0	0.2	124.5	14.3	138.8	6	2	1
07-Jul	1.5	79.2		80.7	11.7	92.4	1	3	
08-Jul	8.4	41.4		49.8	12.2	62.0	3	1	
09-Jul	32.6	49.2		81.8	4.5	86.3	3	2	
10-Jul	82.2	57.2	0.0	139.4	14.7	154.2	8	2	1
11-Jul	57.0	52.9	1.5	111.4	11.8	123.3	9	2	1
Total	364.1	654.7	2.0	1020.7	93.1	1113.8			

Estructura de Tallas por Subáreas del 01 al 11 Julio

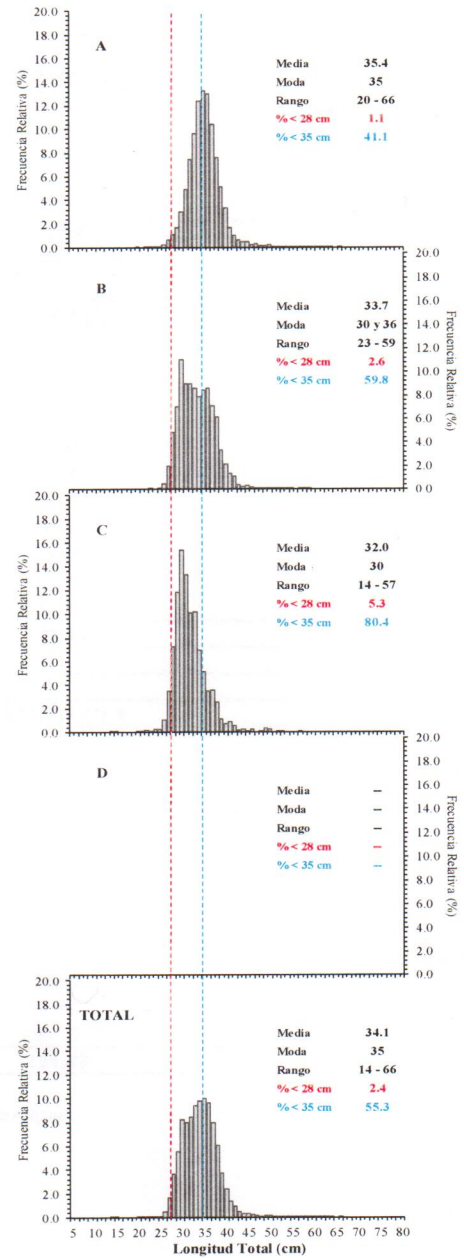

Distribución espacial de la flota y captura (t) por subárea del 01 al 11 Julio

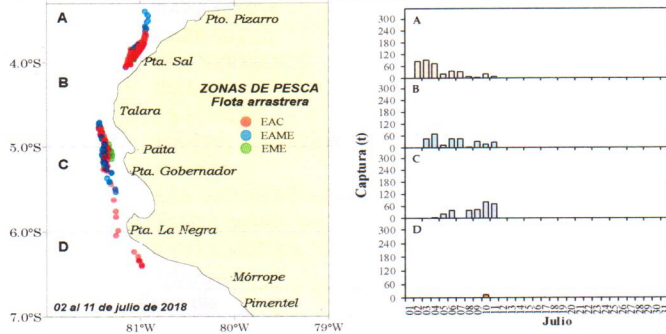

Desembarque de Merluza (t) por tipo de Flota

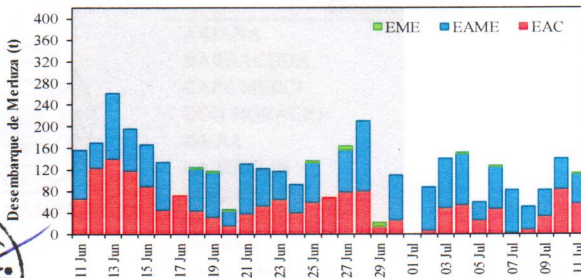

Longitud media (cm) de Merluza por subáreas

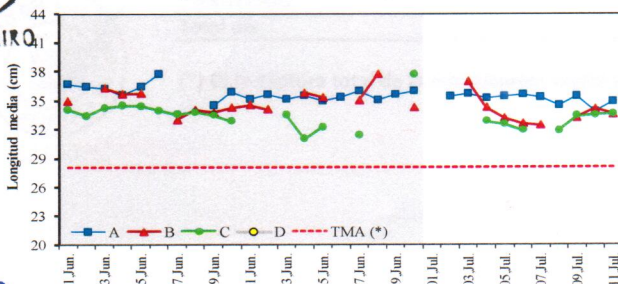

Estadísticas descriptivas de la estructura de tallas de Merluza por subárea del 01 al 11 Julio

Día	A				B				C				D			
	Rango	Moda	Media	%<28 cm	Rango	Moda	Media	%<28 cm	Rango	Moda	Media	%<28 cm	Rango	Moda	Media	%<28 cm
01-Jul																
02-Jul	26 - 66	35	35.4	0.2												
03-Jul	20 - 64	36	35.6	1.0	27 - 58	38	36.9	0.2								
04-Jul	22 - 63	34	35.2	1.1	26 - 59	35	34.3	2.0	27 - 50	30	32.8	2.7				
05-Jul	23 - 53	34	35.4	2.8	26 - 50	30	33.1	3.9	24 - 57	30	32.5	5.6				
06-Jul	24 - 66	35	35.6	1.4	26 - 52	30	32.6	2.3	22 - 50	30	31.9	5.2				
07-Jul	25 - 63	36	35.3	1.5	23 - 59	30	32.4	4.2								
08-Jul	24 - 55	34	34.5	1.9					14 - 53	30	31.8	5.4				
09-Jul	26 - 49	35	35.4	2.8	21 - 51	31	33.2	2.8	25 - 53	32	33.3	1.8				
10-Jul	22 - 50	33	33.9	5.4	22 - 61	31	34.1	2.8	23 - 65	31	33.5	2.9	20 - 51	30	30.7	13.1
11-Jul	25 - 52	35	34.8	1.3	22 - 58	31	33.6	3.2	23 - 60	33	33.6	3.0				

Cifras preliminares

(*) Las embarcaciones no salieron a pescar.

Las regiones sombreadas en las gráficas corresponden al Régimen Provisional de Pesca del Recurso Merluza Julio 2017 - Junio 2018.

R. GUEVARA

C. YAMASHIRO

V. BLASKOVIĆ