



Reporte 1. Pesquería de Merluza

18 de Julio de 2018

Desembarque (t) de Recursos Demersales de la Flota Arrastrera

DIA	INDUSTRIAL			TOTAL MERLUZA	Otros demersales	TOTAL	Número embarcaciones		
	EAC	EAME	EME				EAC	EAME	EME
02 - 15 Jul	504.3	826.2	3.9	1334.4	112.4	1446.8			
16-Jul	75.0	50.0	1.7	126.8	9.0	135.8	6	2	1
17-Jul	31.9	23.4		55.2	1.6	56.8	2	1	
18-Jul	101.9	18.8	1.6	122.3	9.5	131.7	7	1	1
<b>Total</b>	<b>713.0</b>	<b>918.4</b>	<b>7.2</b>	<b>1638.6</b>	<b>132.5</b>	<b>1771.1</b>			

Estructura de Tallas por Subáreas del 01 al 18 Julio

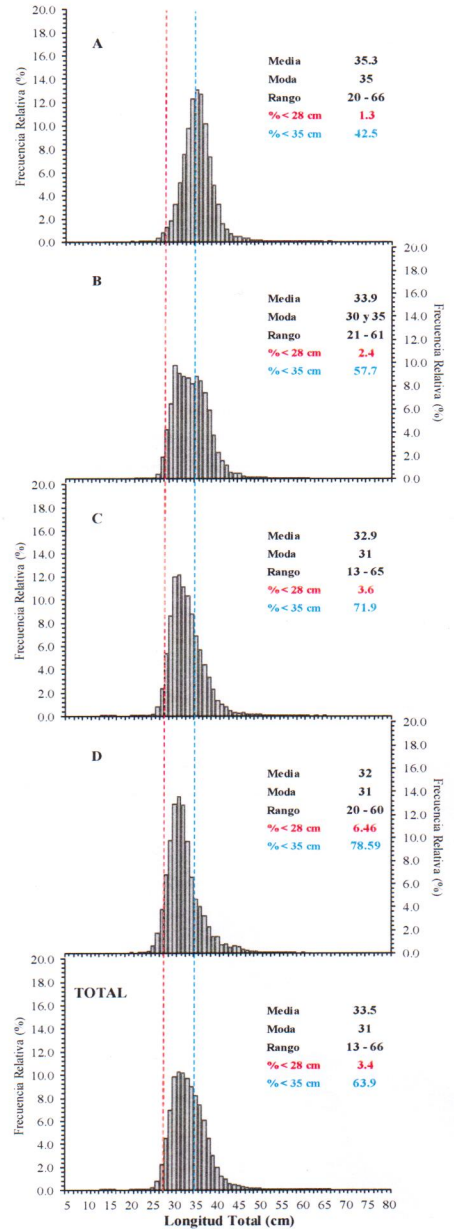

Distribución espacial de la flota y captura (t) por subárea del 01 al 18 Julio

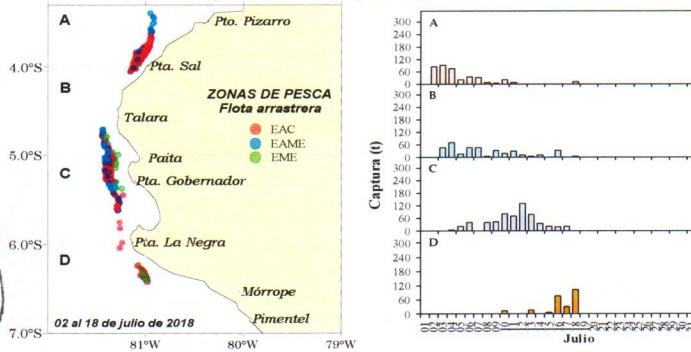

Desembarque de Merluza (t) por tipo de Flota

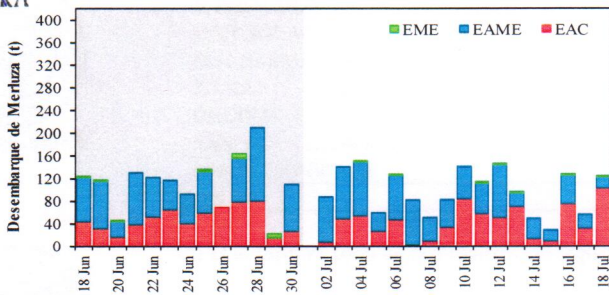

Longitud media (cm) de Merluza por subáreas

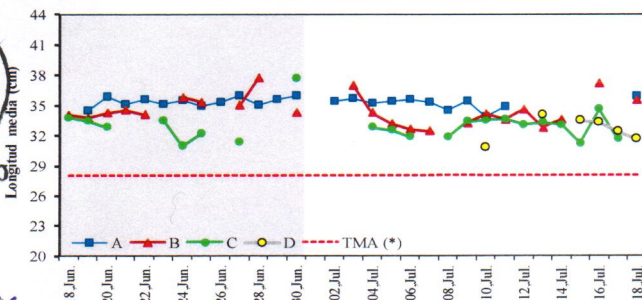

Estadísticas descriptivas de la estructura de tallas de Merluza por subárea del 16 al 18 Julio

Día	A				B				C				D			
	Rango	Moda	Media	% < 28 cm	Rango	Moda	Media	% < 28 cm	Rango	Moda	Media	% < 28 cm	Rango	Moda	Media	% < 28 cm
16-Jul					24 - 57	37	37.1	0.4	22 - 50	34	34.5	1.3	25 - 60	32	33.3	3.9
17-Jul									14 - 54	30	31.6	7.3	24 - 50	31	32.3	7.1
18-Jul	27 - 62	35	35.8	0.5	27 - 52	34	35.5	0.6					22 - 57	30	31.6	7.6

Cifras preliminares

(\*) Talla mínima autorizada.

Las regiones sombreadas en las gráficas corresponden al Régimen Provisional de Pesca del Recurso Merluza Julio 2017 - Junio 2018.

R. CUEVARA

G. YAMASHIRO

V. BLASKOVIĆ