



Reporte 1. Pesquería de Merluza

20 de Junio de 2018

Desembarque (t) de Recursos Demersales de la Flota Arrastrera

DIA	INDUSTRIAL			TOTAL MERLUZA	Otros demersales	TOTAL	Número embarcaciones		
	EAC	EAME	EME				EAC	EAME	EME
Jul-17	1914.5	1556.7	8.7	3479.8	161.3	3641.2			
Ago-17	2621.7	2515.0	11.1	5147.8	178.1	5325.9			
Sep-17	149.2	--	0.0	149.2	33.4	182.6			
Oct-17	1927.9	1033.4	18.0	2979.3	165.4	3144.8			
Nov-17	2700.6	2133.3	1.3	4835.2	234.5	5069.7			
Dic-17	3640.5	1575.1	11.2	5226.8	198.1	5424.9			
Enc-18	3249.4	2280.4	0.6	5530.4	173.4	5703.8			
Feb-18	2665.0	2353.1	5.8	5024.0	199.3	5223.3			
Mar-18	2595.2	2775.2	59.0	5429.4	184.3	5613.7			
Abr-18	1382.0	2115.3	51.4	3548.7	100.7	3649.4			
May-18	1743.9	2263.9	24.9	4032.6	178.0	4210.7			
01-15 Jun	1243.7	1120.5	--	2364.2	65.2	2429.4			
16-Jun	44.4	89.3		133.6	2.2	135.8	4	2	
17-Jun	71.4			71.4	1.3	72.7	5		
18-Jun	43.9	77.2	1.1	122.2	5.8	128.1	4	2	1
19-Jun	30.8	82.5	1.9	115.2	9.2	124.3	4	2	1
20-Jun	15.2	28.0	1.2	44.4	8.6	53.0	3	1	1
Total	26039.3	21998.9	196.1	48234.3	1898.9	50133.20			

Estructura de Tallas por Subáreas del 01 al 20 Junio

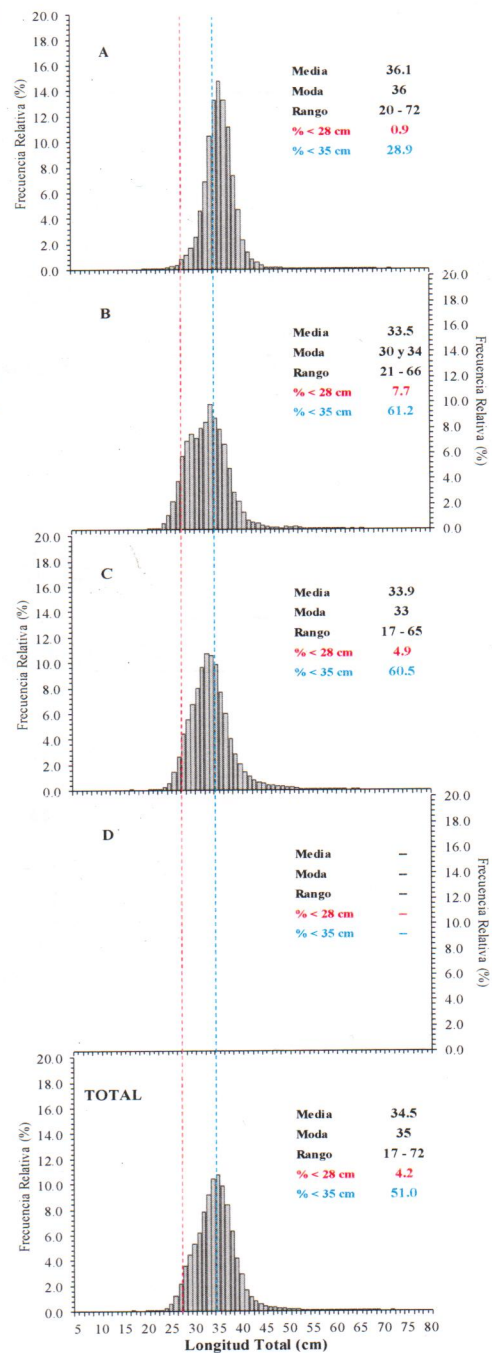

Distribución espacial de la flota y captura (t) por subárea del 01 al 20 Junio

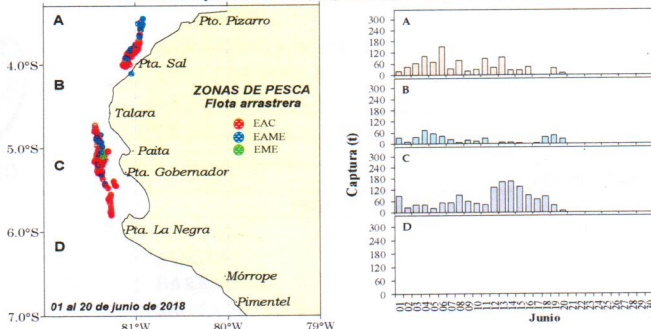

Desembarque de Merluza (t) por tipo de Flota

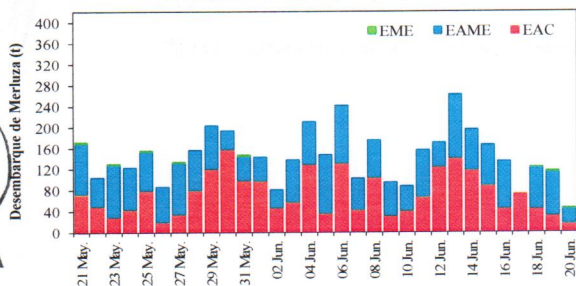

Longitud media (cm) de Merluza por subáreas

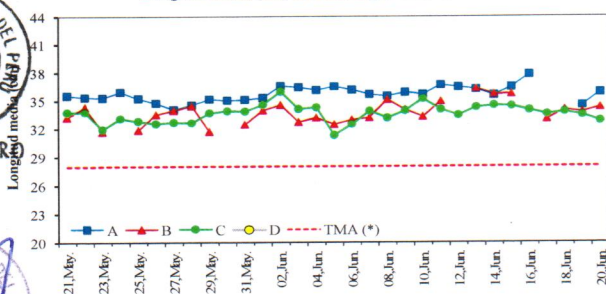

Estadísticas descriptivas de la estructura de tallas de Merluza por subárea del 16 al 20 Junio

Dia	A				B				C				D			
	Rango	Moda	Media	%<28 cm	Rango	Moda	Media	%<28 cm	Rango	Moda	Media	%<28 cm	Rango	Moda	Media	%<28 cm
16-Jun	28 - 69	37	37.8	0.0	24 - 51	33	33.9	4.3	24 - 51	33	33.9	4.3				
17-Jun					25 - 54	33	33.0	4.7	22 - 60	33	33.5	5.8				
18-Jun					24 - 53	33	34.0	5.2	21 - 58	33	33.8	4.8				
19-Jun	28 - 69	34	34.5	0.0	24 - 54	33	33.8	5.3	24 - 55	31	33.4	5.5				
20-Jun	26 - 50	35	35.8	1.0	25 - 50	36	34.3	4.8	24 - 51	31	32.8	5.3				

Cifras preliminares.

(*) TMA: Talla mínima autorizada (28cm)

INSTITUTO DEL MAR DEL PERU
 DIRECCION EJECUTIVA CIENTIFICA
 R. GUEVARA

INSTITUTO DEL MAR DEL PERU
 DGIRD
 C. YAMASHIRO

INSTITUTO DEL MAR DEL PERU
 AFIPBL
 V. BLASKOVIC