



IMARPE
INSTITUTO DEL MAR DEL PERÚ

DIRECCIÓN EJECUTIVA-CIENTÍFICA
DIRECCIÓN GENERAL DE INVESTIGACIONES EN RECURSOS DEMERSALES Y LITORALES
ÁREA FUNCIONAL DE INVESTIGACIONES EN PECES DEMERSALES, BENTÓNICOS Y LITORALES
Regimen Provisional de Pesca del Recurso Merluza, 1 de julio 2019 - 30 junio 2020
R. M. N° 290-2019-PRODUCE
Área autorizada de pesca: 1 de julio 2019 - 30 junio 2020



Reporte 1. Pesquería de Merluza
Al 1 de diciembre de 2019

Desembarque (t) de recursos demersales de la flota arrastrera

	INDUSTRIAL			TOTAL	OTROS	TOTAL	Número embarcaciones		
	EAC	EAME	EME	merluza	demersales		EAC	EAME	EME
jul 2019	989.8	1167.2		2157.0	333.8	2490.8			
ago 2019	1176.4	1732.7		2909.1	728.3	3637.4			
sep 2019	340.4	701.4		1041.8	148.6	1190.4			
oct 2019	502.9	456.7		959.6	293.9	1253.5			
nov 2019	264.8	368.2		633.0	180.3	813.3			
1 Dic	11.3	26.2		37.5	11.1	48.6	1	1	
TOTAL	3285.6	4452.4		7738.0	1696.0	9434.0	1	1	

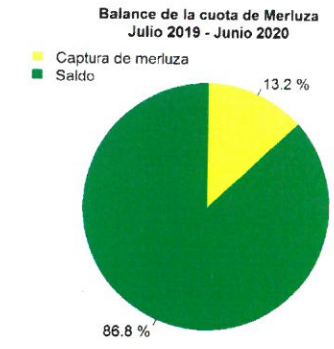
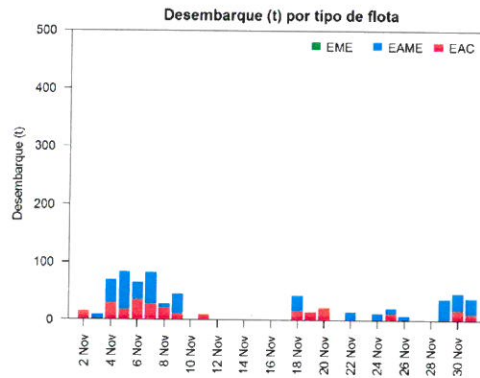
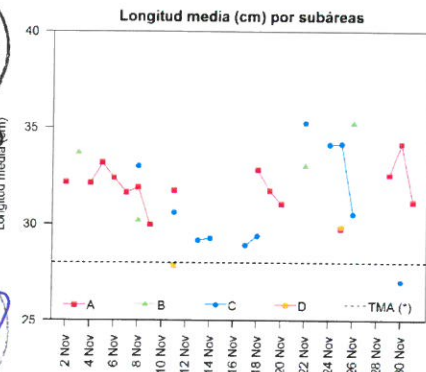
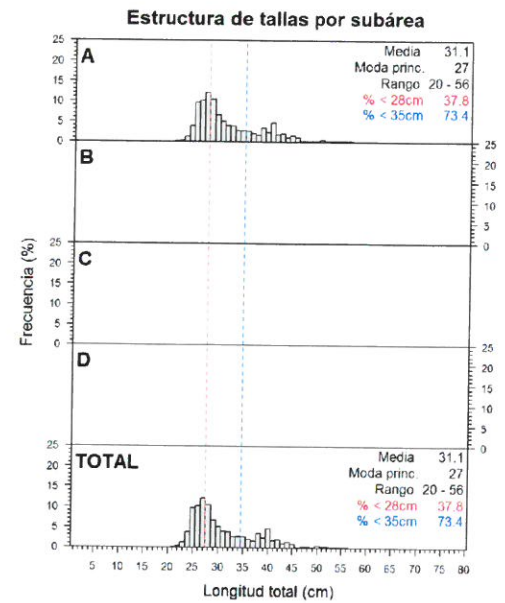
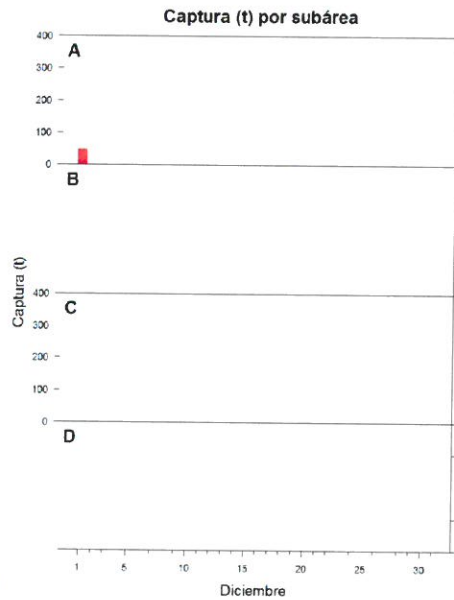
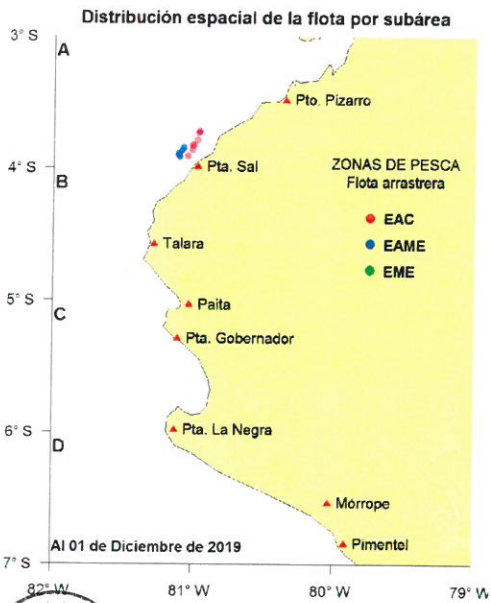

Estadísticas descriptivas de la estructura de tallas por subárea al 1 de diciembre de 2019

	A				B				C				D			
	Rango	Moda	Media	% < 28cm	Rango	Moda	Media	% < 28cm	Rango	Moda	Media	% < 28cm	Rango	Moda	Media	% < 28cm
25-Nov	21 - 52	25	29.8	41.6					23 - 57	26	34.1	25.9	23 - 40	28	29.8	21.7
26-Nov					24 - 62	32	35.2	11.3								
27-Nov									24 - 52	28	30.5	25.1				
28-Nov																
29-Nov	21 - 56	28	32.6	17												
30-Nov	21 - 65	27	31.2	18.4												
1-Dic	20 - 56	27	31.1	37.8					23 - 39	26	27	70.7				

Cifras preliminares.
(* Talla Mínima Autorizada)

