



**IMARPE**  
INSTITUTO DEL MAR DEL PERU

**DIRECCIÓN EJECUTIVA-CIENTÍFICA**  
DIRECCIÓN GENERAL DE INVESTIGACIONES EN RECURSOS DEMERSALES Y LITORALES  
**ÁREA FUNCIONAL DE INVESTIGACIONES EN PECES DEMERSALES, BENTÓNICOS Y LITORALES**  
Régimen Provisional de Pesca del Recurso Merluza, 01 julio 2019 - 30 junio 2020  
R.M. N° 290-2019-PRODUCE  
Área autorizada de pesca: 01 julio 2019 - 30 junio 2020



Reporte 1. Pesquería de Merluza

Al 2 de setiembre de 2019

Desembarque (t) de recursos demersales de la flota arrastrera

	INDUSTRIAL			TOTAL	OTROS	TOTAL	Número embarcaciones		
	EAC	EAME	EME	merluza	demersales		EAC	EAME	EME
jul 2019	989.8	1167.2		2157.0	333.8	2490.8			
ago 2019	1176.4	1732.7		2909.1	728.3	3637.4			
1 Set	15.0	11.5		26.5	42.3	68.8	3	1	
2 Set	45.0	83.6		128.6	7.9	136.5	5	2	
<b>TOTAL</b>	<b>2226.2</b>	<b>2995.0</b>		<b>5221.2</b>	<b>1112.3</b>	<b>6333.5</b>	<b>8</b>	<b>3</b>	

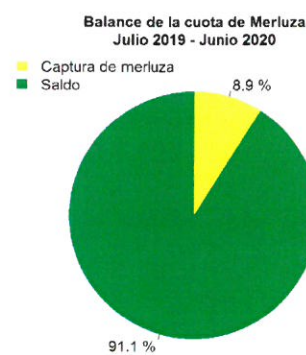
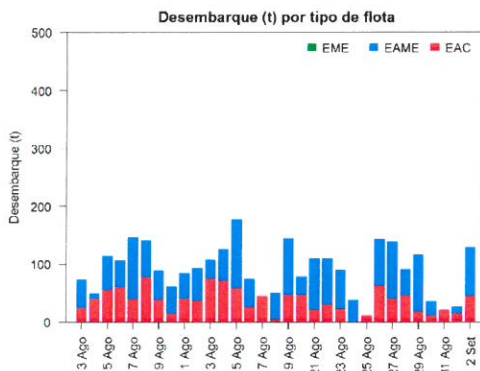
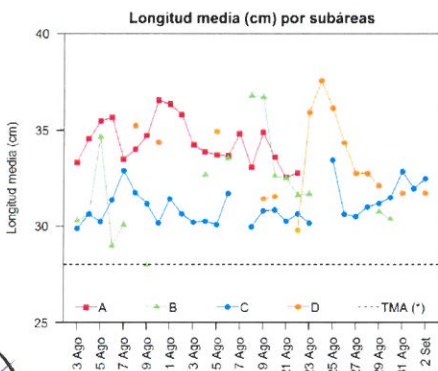
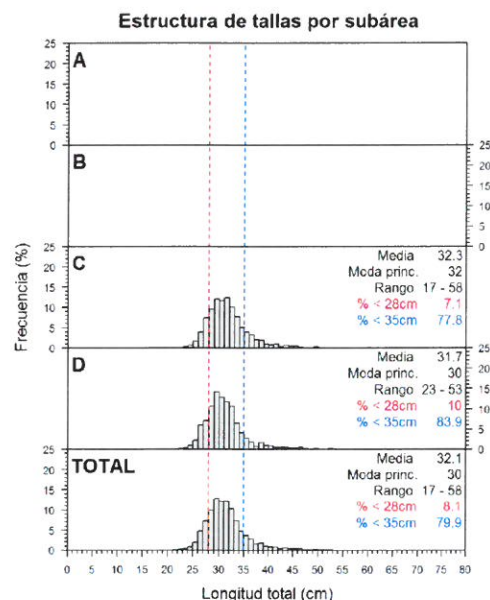
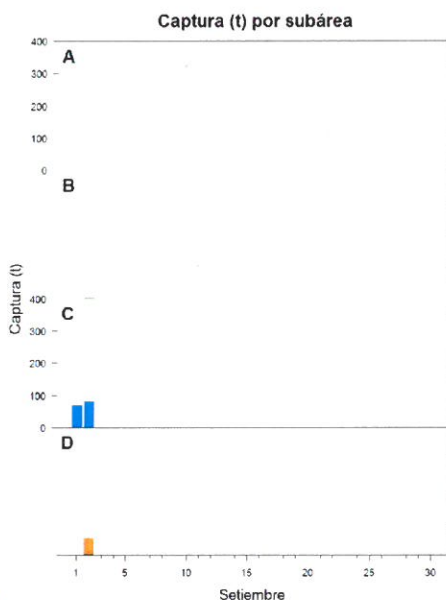
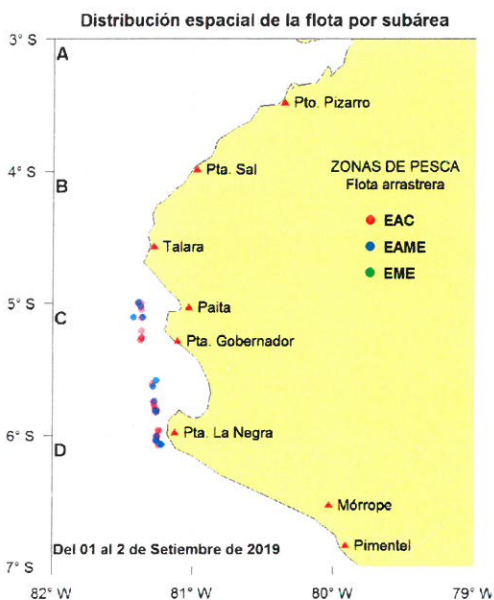

Estadísticas descriptivas de la estructura de tallas por subárea al 2 de setiembre de 2019

	A				B				C				D			
	Rango	Moda	Media	% < 28cm	Rango	Moda	Media	% < 28cm	Rango	Moda	Media	% < 28cm	Rango	Moda	Media	% < 28cm
1-Set									17 - 51	28	32	8.4				
2-Set									21 - 58	31	32.5	6.6	23 - 53	30	31.7	10

Cifras preliminares.

(\*) Talla Mínima Autorizada



C. YAMASHIRO



V. KASKOVIC



R. GUEVARA