



**IMARPE**  
INSTITUTO DEL MAR DEL PERÚ

**DIRECCIÓN EJECUTIVA-CIENTÍFICA**  
DIRECCIÓN GENERAL DE INVESTIGACIONES EN RECURSOS DEMERSALES Y LITORALES  
**ÁREA FUNCIONAL DE INVESTIGACIONES EN PECES DEMERSALES, BENTÓNICOS Y LITORALES**  
Régimen Provisional de Pesca del Recurso Merluza, 1 de julio 2018 - 30 junio 2019  
R.M. N° 261-2018-PRODUCE  
Área autorizada de pesca: 1 de julio 2018 - 30 junio 2019



Reporte 1. Pesquería de Merluza

Al 3 de junio de 2019

Desembarque (t) de recursos demersales de la flota arrastrera

	INDUSTRIAL			TOTAL merluza	OTROS demersales	TOTAL	Número embarcaciones		
	EAC	EAME	EME				EAC	EAME	EME
Jul. 2018	1403.3	1512.9	12.6	2928.8	231.0	3159.8			
Ago. 2018	1297.9	1662.8	12.8	2973.5	214.1	3187.6			
Set. 2018	181.1	122.2	2.3	305.6	155.3	460.9			
Oct. 2018	1574.1	1476.4	6.6	3057.1	277.7	3334.8			
Nov. 2018	831.1	1036.0	8.7	1875.8	716.0	2591.8			
Dic. 2018	1921.6	1545.7	51.9	3519.2	650.7	4169.9			
Ene. 2019	2669.6	2599.9	83.3	5352.8	140.4	5493.2			
Feb. 2019	1646.2	1681.7	24.9	3352.8	88.6	3441.4			
Mar. 2019	2225.1	1988.0	25.2	4238.3	158.8	4397.1			
Abr. 2019	1949.2	1604.4	0.8	3554.4	200.6	3755.0			
May. 2019	1810.5	1421.6	0.3	3232.4	250.9	3483.3			
1 Jun	37.2	70.2		107.4	2.0	109.4	4	2	
2 Jun	34.4	46.0	0.9	81.3	15.5	96.8	3	1	1
3 Jun	61.5	103.7		165.2	10.2	175.4	6	2	
<b>TOTAL</b>	<b>17642.8</b>	<b>16871.5</b>	<b>230.3</b>	<b>34744.6</b>	<b>3111.8</b>	<b>37856.4</b>	<b>13</b>	<b>5</b>	<b>1</b>

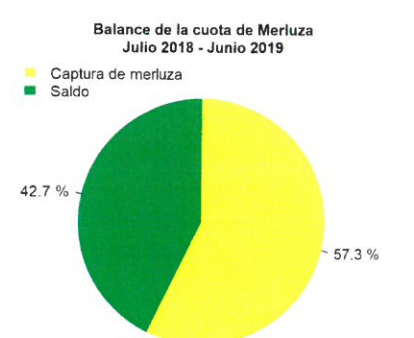
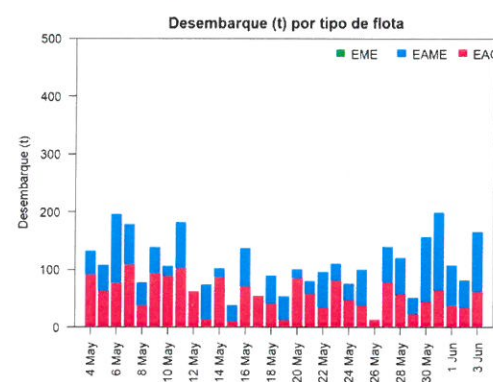
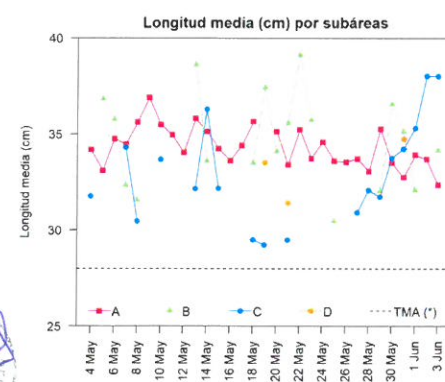
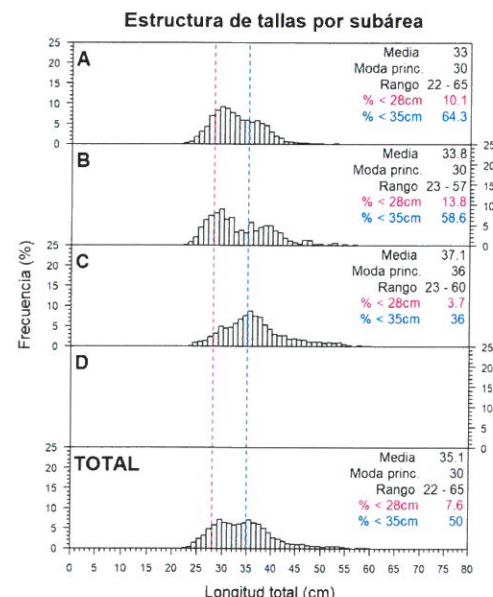
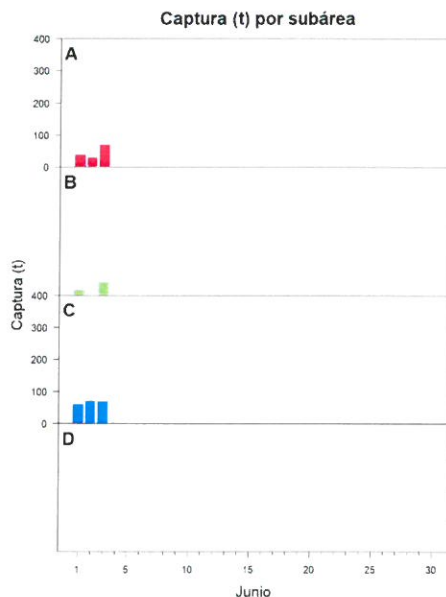
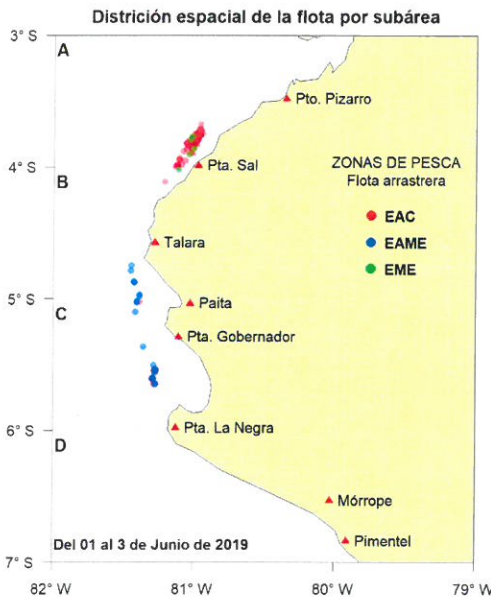

Estadísticas descriptivas de la estructura de tallas por subárea al 3 de junio de 2019

	A				B				C				D			
	Rango	Moda	Media	% < 28cm	Rango	Moda	Media	% < 28cm	Rango	Moda	Media	% < 28cm	Rango	Moda	Media	% < 28cm
1-Jun	23 - 65	31	33.9	5.5	24 - 57	29	32.1	11.5	23 - 60	36	35.3	5.9				
2-Jun	22 - 54	32	33.7	8.6					25 - 60	37	38	3.3				
3-Jun	22 - 58	30	32.4	13	23 - 55	30	34.2	14.2	24 - 60	36	38	2				

Cifras preliminares.  
(\*) Talla Mínima Autorizada

