



IMARPE
INSTITUTO DEL MAR DEL PERÚ

DIRECCIÓN EJECUTIVA-CIENTÍFICA
DIRECCIÓN GENERAL DE INVESTIGACIONES EN RECURSOS DEMERSALES Y LITORALES
ÁREA FUNCIONAL DE INVESTIGACIONES EN PECES DEMERSALES, BENTÓNICOS Y LITORALES
Régimen Provisional de Pesca del Recurso Merluza, 1 de julio 2019 - 30 junio 2020
R.M. N° 290-2019-PRODUCE
Área autorizada de pesca: 1 de julio 2019 - 30 junio 2020



Reporte 1. Pesquería de Merluza

Al 4 de diciembre de 2019

Desembarque (t) de recursos demersales de la flota arrastrera

	INDUSTRIAL			TOTAL	OTROS	TOTAL	Número embarcaciones		
	EAC	EAME	EME	merluza	demersales		EAC	EAME	EME
jul 2019	989.8	1167.2		2157.0	333.8	2490.8			
ago 2019	1176.4	1732.7		2909.1	728.3	3637.4			
sep 2019	340.4	701.4		1041.8	148.6	1190.4			
oct 2019	502.9	456.7		959.6	293.9	1253.5			
nov 2019	264.8	368.2		633.0	180.3	813.3			
1 Dic	11.3	32.7		44.0	12.4	56.4	1	1	
2 Dic	5.6	19.1		24.7	9.4	34.1	2	1	
3 Dic	36	41.1		77.1	13.3	90.4	5	2	
4 Dic		14.9		14.9	1.6	16.5		1	
TOTAL	3327.2	4534.0		7861.2	1721.6	9582.8	8	5	

Distribución espacial de la flota por subárea

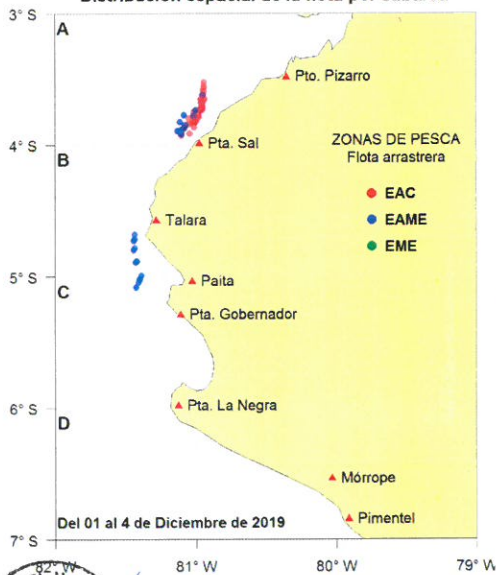

Captura (t) por subárea

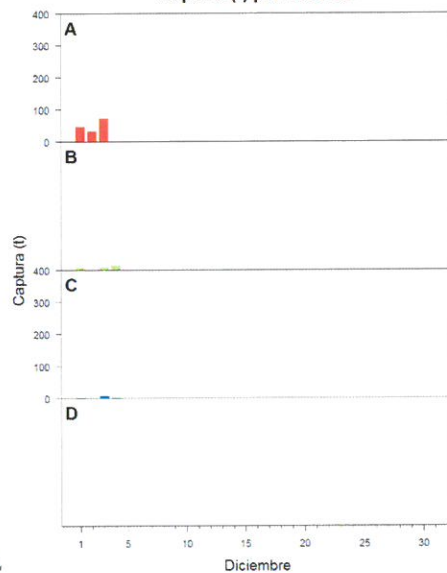

Estructura de tallas por subárea

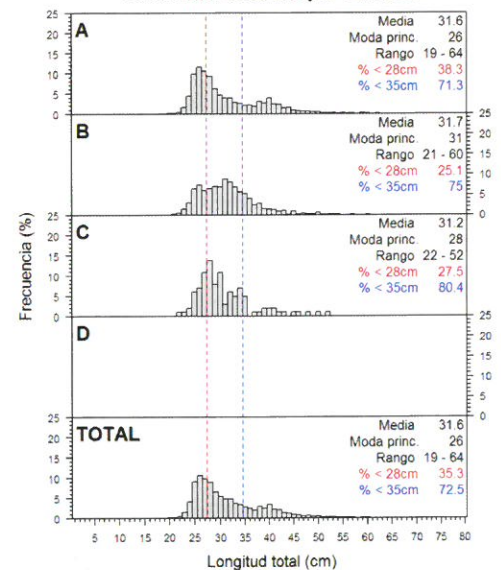

Longitud media (cm) por subáreas

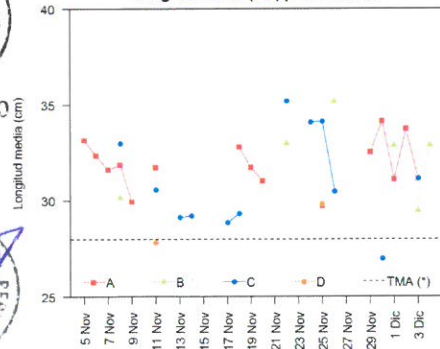

Desembarque (t) por tipo de flota

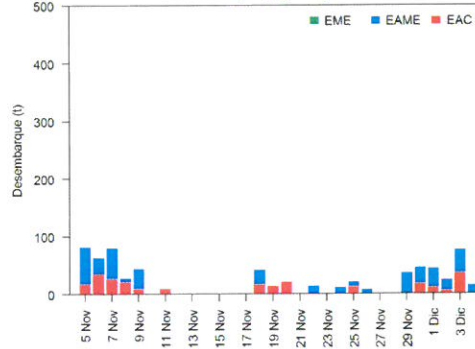

Balance de la cuota de Merluza Julio 2019 - Junio 2020

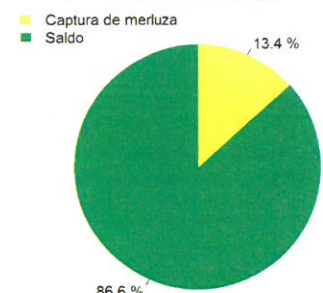

Estadísticas descriptivas de la estructura de tallas por subárea al 4 de diciembre de 2019

	A				B				C				D			
	Rango	Moda	Media	% < 28cm	Rango	Moda	Media	% < 28cm	Rango	Moda	Media	% < 28cm	Rango	Moda	Media	% < 28cm
28-Nov																
29-Nov	21 - 56	28	32.6	17												
30-Nov	21 - 63	27	34.2	18.4					23 - 39	26	27	70.7				
1-Dic	20 - 56	27	31.1	37.8	23 - 60	29	32.9	14.2								
2-Dic	22 - 62	28	33.8	23.2												
3-Dic	19 - 64	26	31.2	43.7	21 - 57	25	29.5	40.5	22 - 52	28	31.2	27.5				
4-Dic					23 - 60	31	32.9	17.5								

Cifras preliminares.

(*) Talla Mínima Autorizada



R. GUEVARA