



Reporte 1. Pesquería de Merluza

Al 8 de agosto de 2019

Desembarque (t) de recursos demersales de la flota arrastrera

	INDUSTRIAL			TOTAL merluza	OTROS demersales	TOTAL	Número embarcaciones		
	EAC	EAME	EME				EAC	EAME	EME
jul 2019	989.8	1167.2		2157.0	333.7	2490.7			
01-3 Ago	117.4	198.4		315.8	45.1	360.9			
4 Ago	41.0	8.6		49.6	30.6	80.2	3	1	
5 Ago	55.5	59.1		114.6	26.7	141.3	6	2	
6 Ago	59.5	47.2		106.7	41.8	148.5	8	2	
7 Ago	39.1	107.2		146.3	11.4	157.7	3	3	
8 Ago	76.9	64.0		140.9	4.7	145.6	8	2	
<b>TOTAL</b>	<b>1379.2</b>	<b>1651.7</b>		<b>3030.9</b>	<b>494.0</b>	<b>3524.9</b>	<b>28</b>	<b>10</b>	

Distribución espacial de la flota por subárea

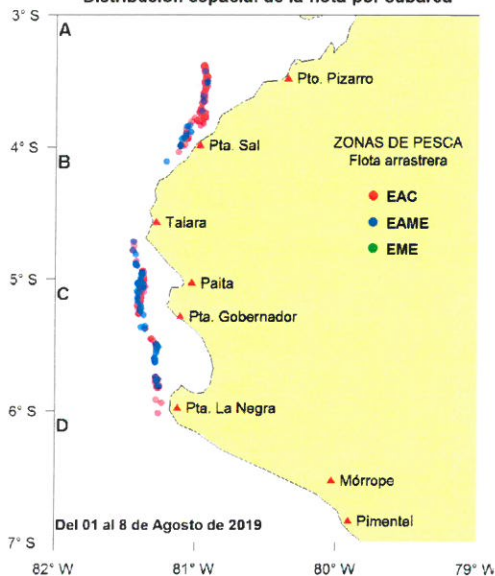

Captura (t) por subárea

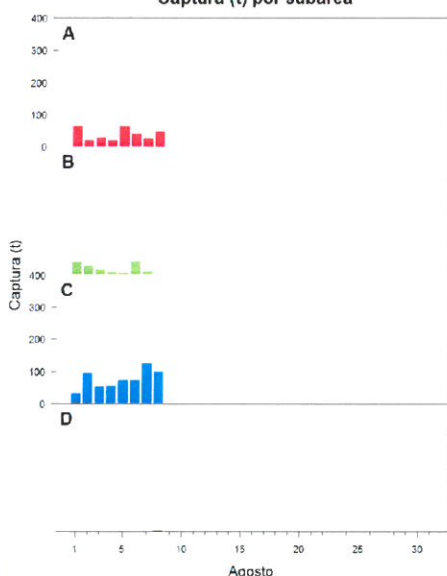

Estructura de tallas por subárea

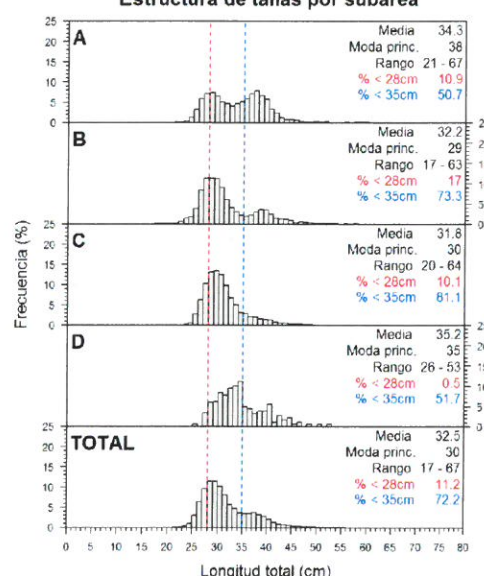

Longitud media (cm) por subáreas

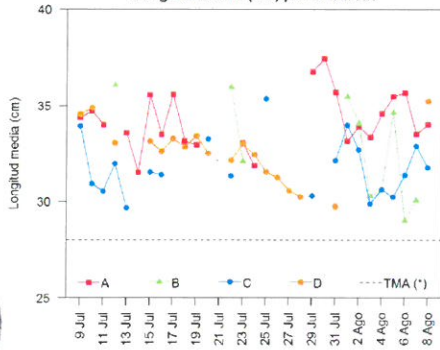

Desembarque (t) por tipo de flota

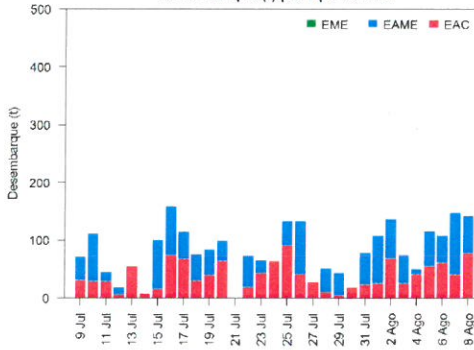

Balace de la cuota de Merluza Julio 2019 - Junio 2020



Estadísticas descriptivas de la estructura de tallas por subárea al 8 de agosto de 2019

	A				B				C				D			
	Rango	Moda	Media	%<25cm	Rango	Moda	Media	%<28cm	Rango	Moda	Media	%<28cm	Rango	Moda	Media	%<28cm
2-Ago	23 - 54	28	33.9	9.7	24 - 61	30	34.1	5.4	21 - 58	30	32.7	7.9				
3-Ago	21 - 54	28	33.3	14.5	23 - 52	29	30.3	13.6	21 - 52	29	29.9	18.4				
4-Ago	25 - 44	37	34.6	4.7	23 - 51	29	30.6	21.1	21 - 56	29	30.6	15.3				
5-Ago	24 - 67	38	35.5	7.6	23 - 58	38	34.6	9.6	20 - 54	29	30.2	15.7				
6-Ago	23 - 64	29	35.7	8.8	17 - 44	28	29	36.2	21 - 64	30	31.4	11.1				
7-Ago	22 - 60	30	33.5	13.9	23 - 14	29	30.1	18.6	21 - 60	30	32.9	4.5				
8-Ago	23 - 66	38	34	10.8					21 - 56	31	31.7	9.1	26 - 53	35	35.2	0.5

Cifras preliminares.

(\*) Talla Mínima Autorizada