



**IMARPE**  
INSTITUTO DEL MAR DEL PERÚ

**DIRECCIÓN EJECUTIVA-CIENTÍFICA**  
DIRECCIÓN GENERAL DE INVESTIGACIONES EN RECURSOS DEMERSALES Y LITORALES  
**ÁREA FUNCIONAL DE INVESTIGACIONES EN PECES DEMERSALES, BENTÓNICOS Y LITORALES**  
Régimen Provisional de Pesca del Recurso Merluza, 1 de julio 2019 - 30 junio 2020  
R.M. N° 290-2019-PRODUCE  
Área autorizada de pesca: 1 de julio 2019 - 30 junio 2020



Reporte 1. Pesquería de Merluza

Al 8 de diciembre de 2019

Desembarque (t) de recursos demersales de la flota arrastrera

	INDUSTRIAL			TOTAL	OTROS	TOTAL	Número embarcaciones		
	EAC	EAME	EME	merluza	demersales		EAC	EAME	EME
jul 2019	989.8	1167.2		2157	333.8	2490.8			
ago 2019	1176.4	1732.7		2909.1	728.3	3637.4			
sep 2019	340.4	701.4		1041.8	148.6	1190.4			
oct 2019	502.9	456.7		959.6	293.9	1253.5			
nov 2019	264.8	368.2		633	180.3	813.3			
01-3 Dic	52.8	92.8		145.6	35.1	180.7			
4 Dic		14.9		14.9	1.6	16.5		1	
5 Dic	3.4	24.7		28.1	6.2	34.3	1	2	
6 Dic	8.4	22.4		30.8	5.1	35.9	2	2	
7 Dic									
8 Dic		4.7		4.7	0.6	5.3		1	
<b>TOTAL</b>	<b>3338.9</b>	<b>4585.7</b>		<b>7924.6</b>	<b>1733.5</b>	<b>9658.1</b>	<b>3</b>	<b>6</b>	

Distribución espacial de la flota por subárea

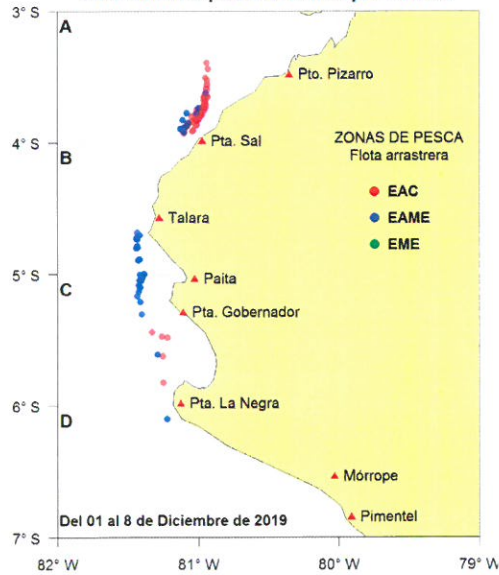

Captura (t) por subárea

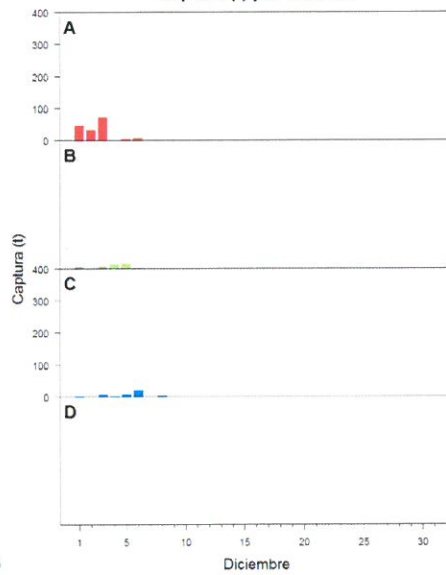

Estructura de tallas por subárea

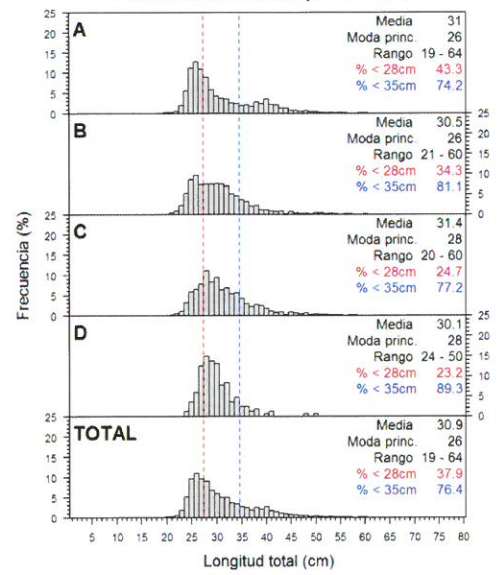

Longitud media (cm) por subáreas

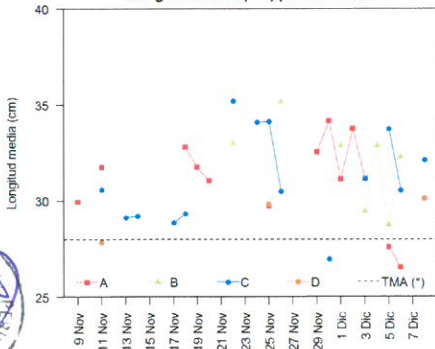

Desembarque (t) por tipo de flota

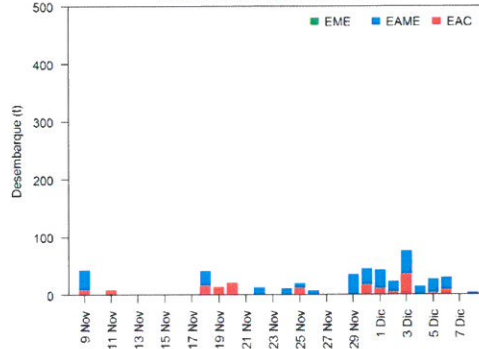

Balance de la cuota de Merluza Julio 2019 - Junio 2020

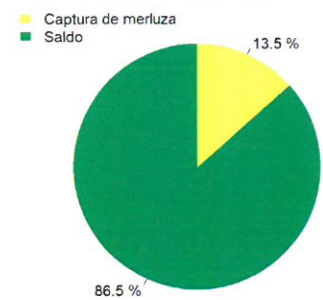

Estadísticas descriptivas de la estructura de tallas por subárea al 8 de diciembre de 2019

	A				B				C				D			
	Rango	Moda	Media	% < 28cm	Rango	Moda	Media	% < 28cm	Rango	Moda	Media	% < 28cm	Rango	Moda	Media	% < 28cm
2-Dic	22 - 62	28	33.8	23.2												
3-Dic	19 - 64	26	31.2	43.7	21 - 57	25	29.5	40.5	22 - 52	28	31.2	27.5				
4-Dic					23 - 60	31	32.9	17.5								
5-Dic	20 - 49	25	27.6	70.6	21 - 56	26	28.8	48.3	21 - 58	31	33.8	10.3				
6-Dic	19 - 48	26	26.5	78.8	24 - 59	31	32.3	19.3	20 - 60	28	30.6	29.8				
7-Dic																
8-Dic									24 - 58	28	32.1	16.7	24 - 50	28	30.1	23.2

Cifras preliminares.

Área Autorizada



YAMASHIRO