



Reporte 1. Pesquería de Merluza
Al 10 de marzo de 2019

Desembarque (t) de recursos demersales de la flota arrastrera

	INDUSTRIAL			TOTAL	OTROS	TOTAL	Número embarcaciones		
	EAC	EAME	EME	merluza	demersales		EAC	EAME	EME
Jul. 2018	1403.3	1512.9	12.6	2928.8	231.0	3159.8			
Ago. 2018	1297.9	1662.8	12.8	2973.5	214.1	3187.6			
Set. 2018	181.1	122.2	2.3	305.6	155.3	460.9			
Oct. 2018	1574.1	1476.4	6.6	3057.1	277.7	3334.8			
Nov. 2018	831.1	1036	8.7	1875.8	716.0	2591.8			
Dic. 2018	1921.6	1545.7	51.9	3519.2	650.7	4169.9			
Ene. 2019	2669.6	2599.9	83.3	5352.8	140.4	5493.2			
Feb. 2019	1646.2	1681.7	24.9	3352.8	88.6	3441.4			
01-5 Mar	403.7	341.5	10.1	755.3	19.8	775.1			
6 Mar	69.2	89.4		158.6	1.9	160.5	4	2	
7 Mar	101.4	157		258.4	4.0	262.4	6	4	
8 Mar	70.7			70.7	1.4	72.1	5		
9 Mar	69.9	166.6		236.5	3.3	239.8	5	4	
10 Mar	36.7		4.9	41.6	0.7	42.3	2		1
TOTAL	12276.5	12392.1	218.1	24886.7	2504.9	27391.6	22	10	1



Distribución espacial de la flota por subárea

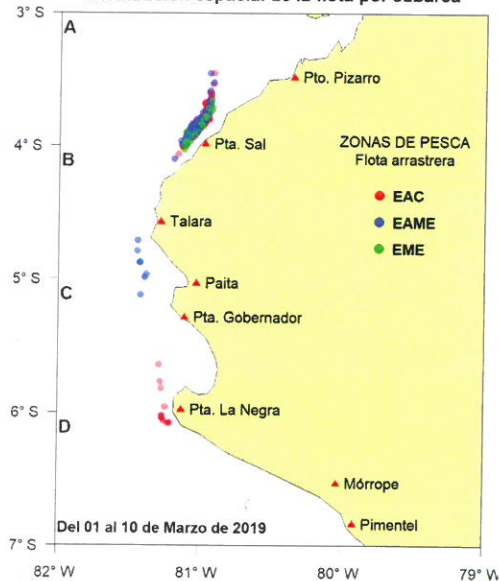

Captura (t) por subárea

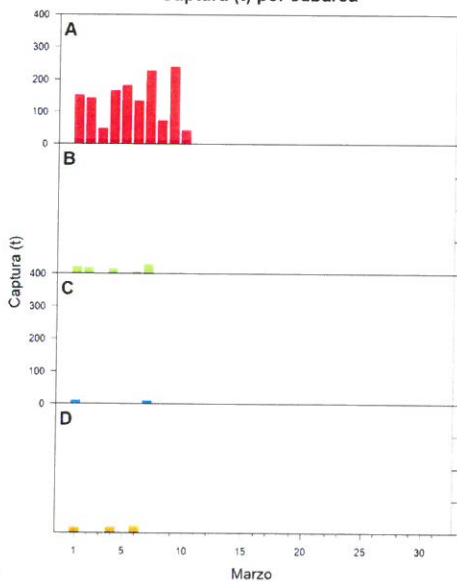

Estructura de tallas por subárea

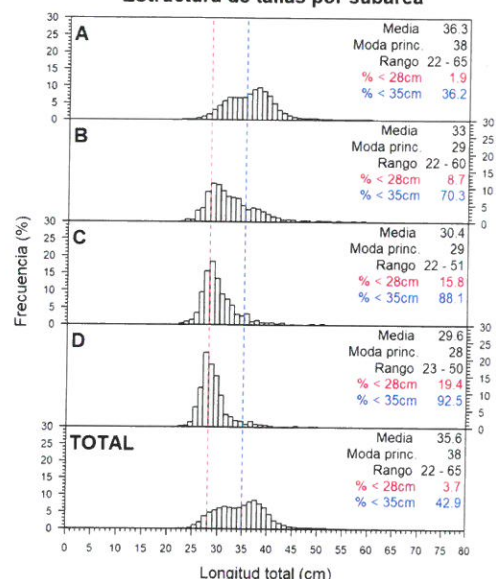

Longitud media (cm) por subáreas

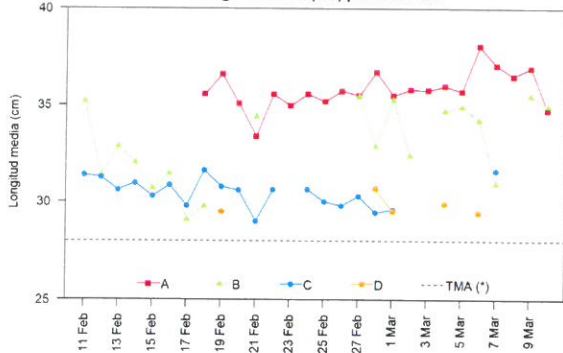

Desembarque (t) por tipo de flota

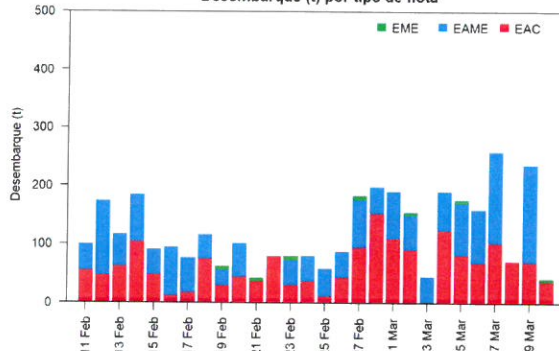

Balance de la cuota de Merluza Julio 2018 - Junio 2019

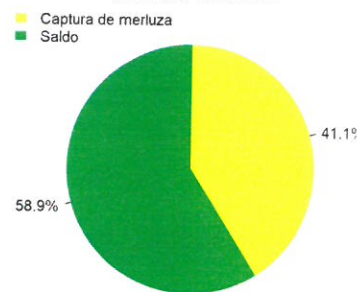

Estadísticas descriptivas de la estructura de tallas por subárea al 10 de marzo de 2019

	A				B				C				D			
	Rango	Moda	Media	%<28cm	Rango	Moda	Media	%<28cm	Rango	Moda	Media	%<28cm	Rango	Moda	Media	%<28cm
4-Mar	23-65	38	36	2.7	24-58	33	34.7	5.1					25-50	28	29.9	14.5
5-Mar	22-60	38	35.7	1.8	27-46	34	34.9	1.1								
6-Mar	23-60	40	38	1.3	26-52	29	34.2	9.5								
7-Mar	22-65	38	37.1	1.7	24-59	29	30.9	12.7	25-51	29	31.6	10.9	23-46	29	29.4	28
8-Mar	23-59	38	36.5	1.7												
9-Mar	23-62	38	36.9	1.5	25-48	38	35.5	4.3								
10-Mar	23-5		34.7	5	23-44	36	35	3.1								

Cifras preliminares

(*) Talla Mínima

