



IMARPE
INSTITUTO DEL MAR DEL PERÚ

DIRECCIÓN EJECUTIVA-CIENTÍFICA
DIRECCIÓN GENERAL DE INVESTIGACIONES EN RECURSOS DEMERSALES Y LITORALES
ÁREA FUNCIONAL DE INVESTIGACIONES EN PECES DEMERSALES, BENTÓNICOS Y LITORALES
Régimen Provisional de Pesca del Recurso Merluza, 01 julio 2019 - 30 junio 2020
R. M. N° 290-2019-PRODUCE
Área autorizada de pesca: 01 julio 2019 - 30 junio 2020



Reporte 1. Pesquería de Merluza

Al 13 de agosto de 2019

Desembarque (t) de recursos demersales de la flota arrastrera

	INDUSTRIAL			TOTAL	OTROS	TOTAL	Número embarcaciones		
	EAC	EAME	EME	merluza	demersales		EAC	EAME	EME
jul 2019	989.8	1167.2		2157.0	333.8	2490.8			
01-8 Ago	389.3	484.6		873.9	160.2	1034.1			
9 Ago	38.4	50.2		88.6	1.8	90.4	5	3	
10 Ago	15.4	45.5		60.9	0.8	61.7	2	1	
11 Ago	40.8	44.0		84.8	17.1	101.9	5	1	
12 Ago	36.1	57.2		93.3	14.1	107.4	6	2	
13 Ago	65.2	32.3		97.5	2.6	100.1	5	1	
TOTAL	1575.0	1881.0		3456.0	530.4	3986.4	23	8	

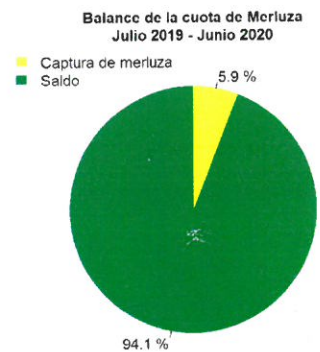
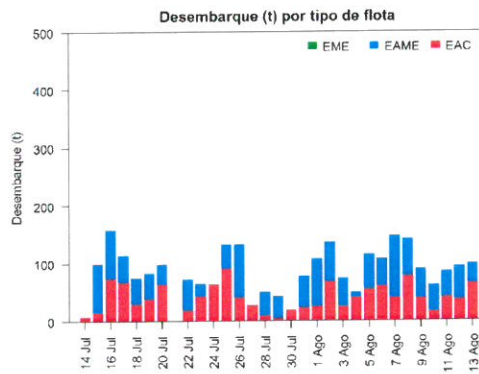
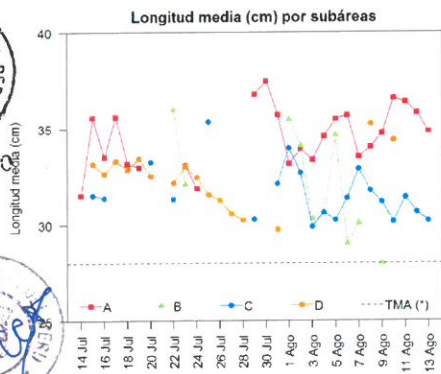
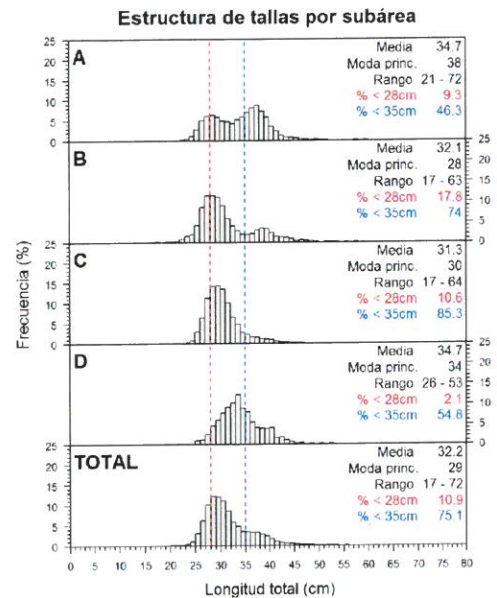
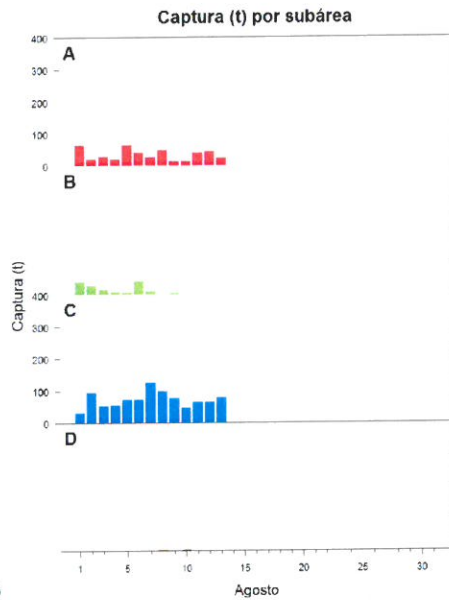
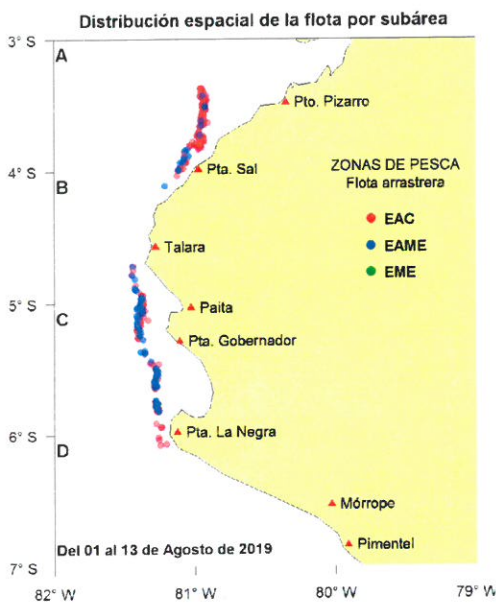

Estadísticas descriptivas de la estructura de tallas por subárea al 13 de agosto de 2019

	A				B				C				D			
	Rango	Moda	Media	% < 28cm	Rango	Moda	Media	% < 28cm	Rango	Moda	Media	% < 28cm	Rango	Moda	Media	% < 28cm
7-Ago	22 - 60	30	33.5	13.9	23 - 44	29	30.1	18.6	21 - 60	30	32.9	4.5	26 - 53	35	35.2	0.5
8-Ago	23 - 66	38	34	10.8					21 - 56	31	31.7	9.1				
9-Ago	23 - 53	38	34.7	8.2	17 - 43	28	28	44.4	21 - 59	29	31.2	14.9	26 - 44	34	34.4	2.9
10-Ago	21 - 62	38	36.5	4.7					25 - 41	31	30.1	6.7				
11-Ago	24 - 55	37	36.3	2.9					22 - 56	31	31.4	5.5				
12-Ago	22 - 57	37	35.8	4.8					20 - 61	29	30.6	13.4				
13-Ago	24 - 72	36	34.8	7.2					17 - 48	30	30.2	13.3				

Cifras preliminares.

(* Talla Mínima Autorizada)



R. GUEVARA