



IMARPE
INSTITUTO DEL MAR DEL PERU

DIRECCIÓN EJECUTIVA-CIENTÍFICA
DIRECCIÓN GENERAL DE INVESTIGACIONES EN RECURSOS DEMERSALES Y LITORALES
ÁREA FUNCIONAL DE INVESTIGACIONES EN PECES DEMERSALES, BENTÓNICOS Y LITORALES
Régimen Provisional de Pesca del Recurso Merluza, 1 de julio 2018 - 30 junio 2019
R.M. N° 261-2018-PRODUCE
Área autorizada de pesca: 1 de julio 2018 - 30 junio 2019



Reporte 1. Pesquería de Merluza

Al 13 de febrero de 2019

Desembarque (t) de recursos demersales de la flota arrastrera

	INDUSTRIAL			TOTAL	OTROS	TOTAL	Número embarcaciones		
	EAC	EAME	EME	merluza	demersales		EAC	EAME	EME
Jul. 2018	1403.3	1512.9	12.6	2928.8	231.0	3159.8			
Ago. 2018	1297.9	1662.8	12.8	2973.5	214.1	3187.6			
Set. 2018	181.1	122.2	2.3	305.6	155.2	460.8			
Oct. 2018	1574.1	1476.4	6.6	3057.1	277.7	3334.8			
Nov. 2018	831.1	1036	8.7	1875.8	716.0	2591.8			
Dic. 2018	1921.6	1545.7	51.9	3519.2	650.7	4169.9			
Ene. 2019	2669.6	2599.9	83.3	5352.8	140.4	5493.2			
01-8 Feb	616.5	735.2		1351.7	32.5	1384.2			
9 Feb	41.5			41.5	0.6	42.1	2		
10 Feb	11.2	27.7		38.9	0.8	39.7	1	1	
11 Feb	55.3	43.8		99.1	2.3	101.4	5	1	
12 Feb	45.9	127.6		173.5	5.8	179.3	5	3	
13 Feb	62.2	54.2		116.4	3.6	120.0	6	2	
TOTAL	10711.3	10944.4	178.2	21833.9	2430.7	24264.6	19	7	



Distribución espacial de la flota por subárea

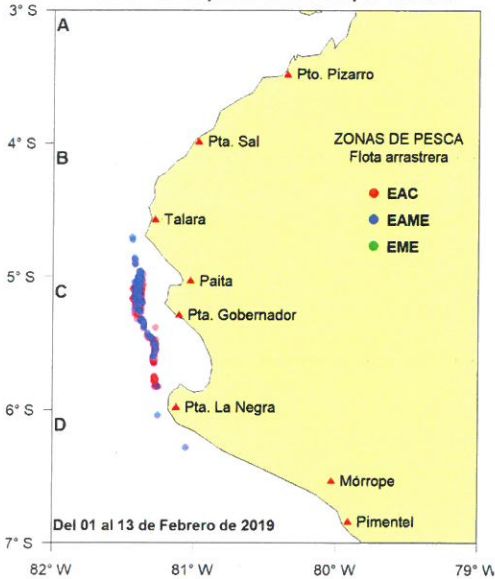

Captura (t) por subárea

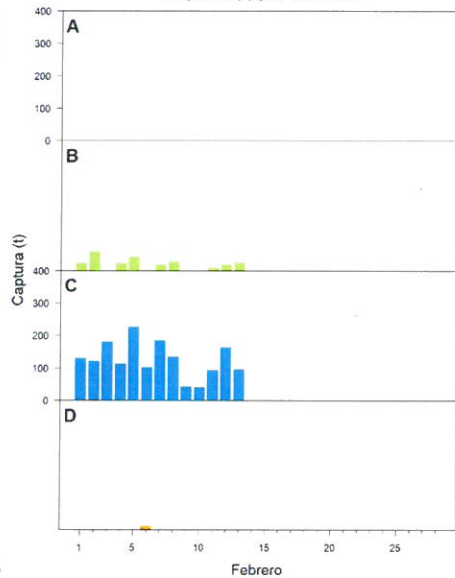

Estructura de tallas por subárea

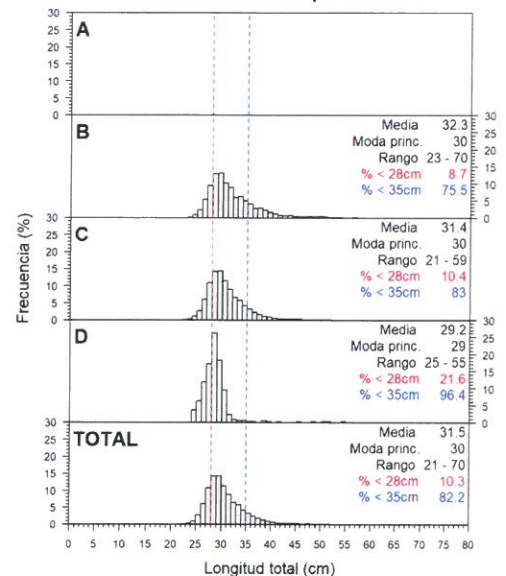

Longitud media (cm) por subáreas

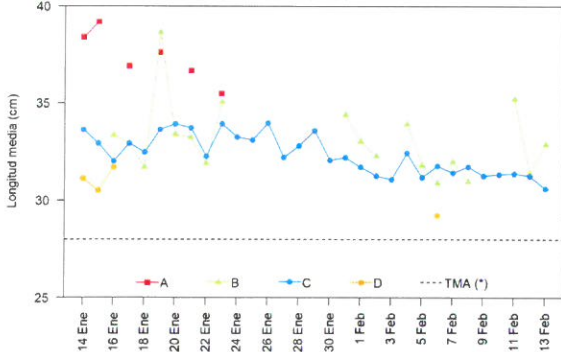

Desembarque (t) por tipo de flota

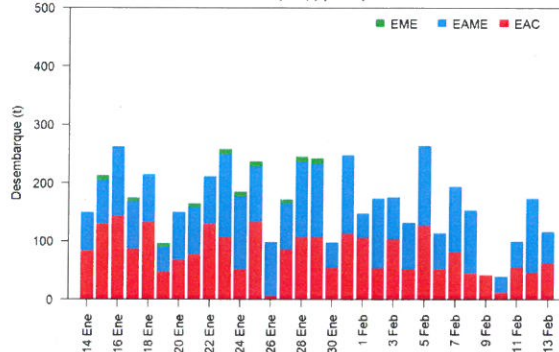

Balance de la cuota de Merluza Julio 2018 - Junio 2019

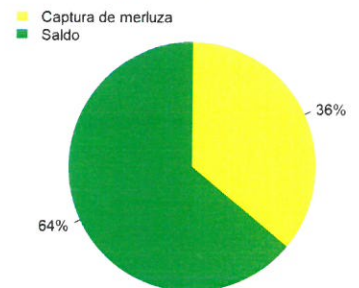

Estadísticas descriptivas de la estructura de tallas por subárea al 13 de febrero de 2019

	A				B				C				D			
	Rango	Moda	Media	%<28cm	Rango	Moda	Media	%<28cm	Rango	Moda	Media	%<28cm	Rango	Moda	Media	%<28cm
7-Feb					25 - 57	29	32	10.3	21 - 59	30	31.4	9.3				
8-Feb					25 - 54	29	31	11.1	23 - 57	30	31.7	7.1				
9-Feb									24 - 52	30	31.3	7.7				
10-Feb									23 - 52	30	31.3	8.6				
11-Feb					24 - 57	30	35.2	6.8	22 - 55	30	31.4	6.8				
12-Feb					25 - 51	30	31.4	7.2	23 - 57	30	31.3	7.8				
13-Feb					23 - 70	30	32.9	8.2	23 - 57	29	30.6	10.4				

Cifras del Ministerio de la Producción

(*) Talla mínima autorizada



V. BLASKOVIĆ

C. YAMASHIRO