



**IMARPE**  
INSTITUTO DEL MAR DEL PERÚ

**DIRECCIÓN EJECUTIVA-CIENTÍFICA**  
DIRECCIÓN GENERAL DE INVESTIGACIONES EN RECURSOS DEMERSALES Y LITORALES  
ÁREA FUNCIONAL DE INVESTIGACIONES EN PECES DEMERSALES, BENTÓNICOS Y LITORALES  
Régimen Provisional de Pesca del Recurso Merluza, 1 de julio 2019 - 30 junio 2020  
R.M. N° 290-2019-PRODUCE  
Área autorizada de pesca: 1 de julio 2019 - 30 junio 2020



Reporte 1. Pesquería de Merluza

Al 13 de noviembre de 2019

Desembarque (t) de recursos demersales de la flota arrastrera

	INDUSTRIAL			TOTAL	OTROS	TOTAL	Número embarcaciones		
	EAC	EAME	EME	merluza	demersales		EAC	EAME	EME
jul 2019	989.8	1167.2		2157	333.8	2490.8			
ago 2019	1176.4	1732.7		2909.1	728.3	3637.4			
sep 2019	340.4	701.4		1041.8	148.6	1190.4			
oct 2019	502.9	456.7		959.6	293.9	1253.5			
01-8 Nov	161	202.3		363.3	17.9	381.2			
9 Nov	9.5	34.5		44	1.1	45.1	2	1	
10 Nov									
11 Nov	9.9			9.9	12.7	22.6	4		
12 Nov					15.9	15.9	1		
13 Nov	0.4			0.4	21.5	21.9	1		
<b>TOTAL</b>	<b>3190.3</b>	<b>4294.8</b>		<b>7485.1</b>	<b>1573.7</b>	<b>9058.8</b>	<b>8</b>	<b>1</b>	

Distribución espacial de la flota por subárea

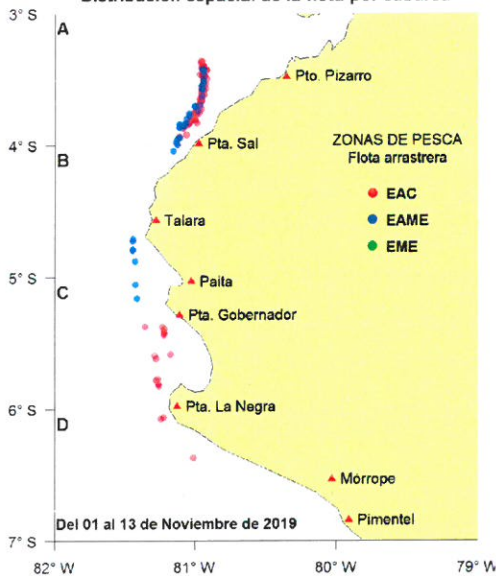

Captura (t) por subárea

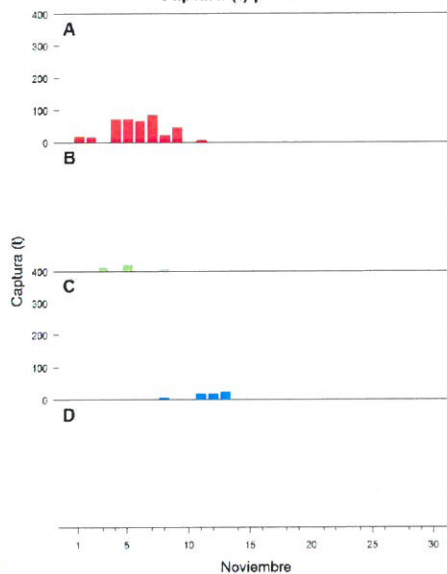

Estructura de tallas por subárea

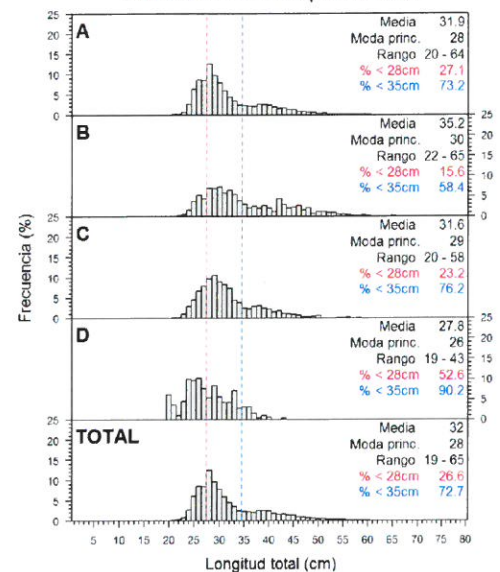

Longitud media (cm) por subáreas

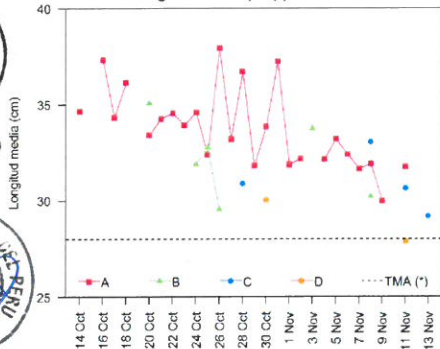

Desembarque (t) por tipo de flota

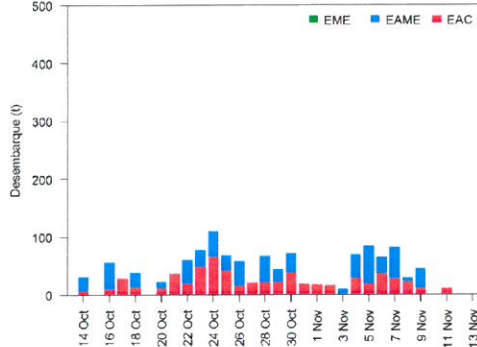

Balance de la cuota de Merluza Julio 2019 - Junio 2020

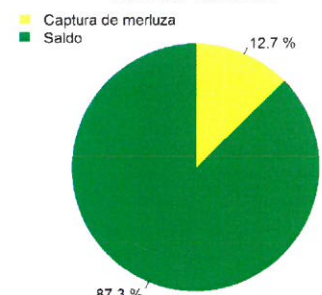

Estadísticas descriptivas de la estructura de tallas por subárea al 13 de noviembre de 2019

	A				B				C				D			
	Rango	Moda	Media	% < 28cm	Rango	Moda	Media	% < 28cm	Rango	Moda	Media	% < 28cm	Rango	Moda	Media	% < 28cm
7-Nov	20 - 62	28	31.7	26												
8-Nov	23 - 55	28	31.9	20.9	23 - 54	29	30.2	24.7	24 - 58	29	33	13.9				
9-Nov	21 - 52	26	30	40.2												
11-Nov	20 - 49	26	31.8	30.9					20 - 54	30	30.6	29.8	19 - 43	26	27.8	52.6
13-Nov									23 - 36	32	29.2	40.8				

Cifras preliminares.

(\*) Talla Mínima Autorizada



C. YAMASHIRO



V. RASKOVIĆ