



Reporte 1. Pesquería de Merluza

Al 19 de agosto de 2019

Desembarque (t) de recursos demersales de la flota arrastrera

	INDUSTRIAL			TOTAL	OTROS	TOTAL	Número embarcaciones		
	EAC	EAME	EME	merluza	demersales		EAC	EAME	EME
jul 2019	989.8	1167.2		2157.0	333.8	2490.8			
01-14 Ago	666.6	768.4		1435.0	208.4	1643.4			
15 Ago	58.2	119.8		178.0	9.4	187.4	6	3	
16 Ago	25.3	48.5		73.8	47.0	120.8	6	2	
17 Ago	44.4			44.4	15.8	60.2	6		
18 Ago	4.7	45.6		50.3	41.8	92.1	3	1	
19 Ago	47.0	97.2		144.2	23.3	167.5	7	3	
TOTAL	1836.0	2246.7		4082.7	679.5	4762.2	28	9	

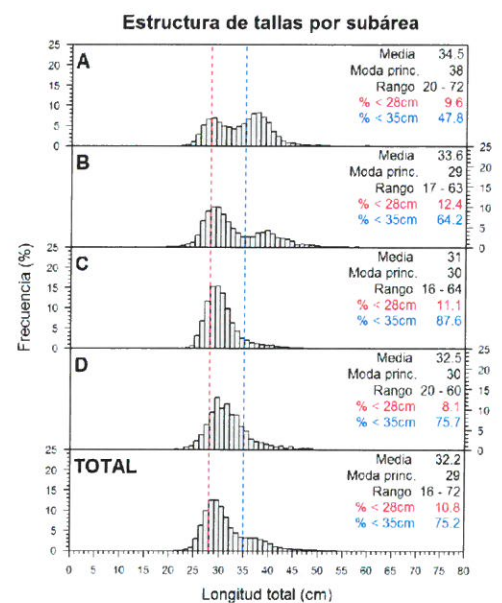
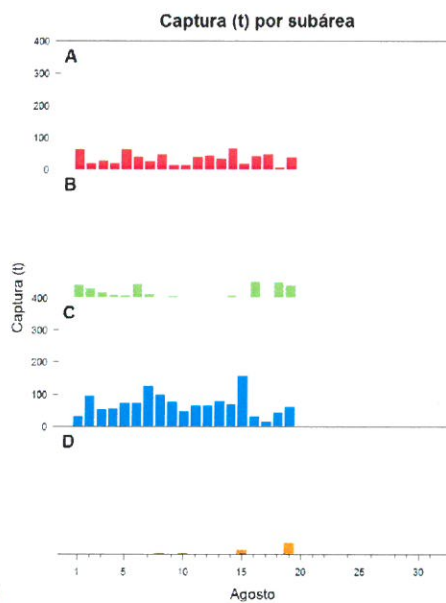
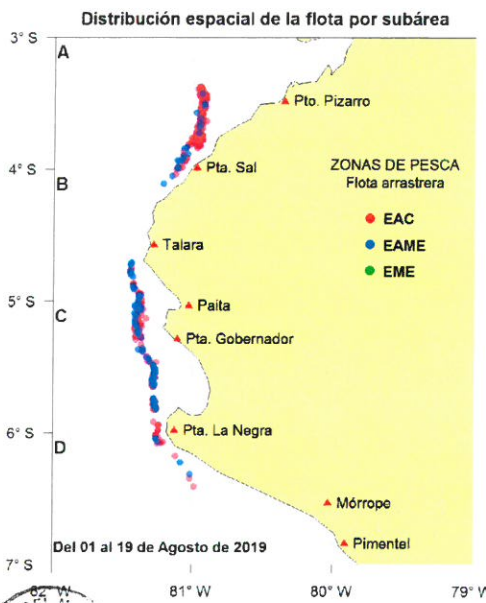

INSTITUTO DEL MAR DEL PERU
DIRECCIÓN EJECUTIVA-CIENTÍFICA
C. YAMASHIRO

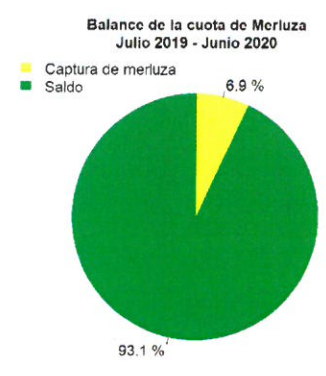
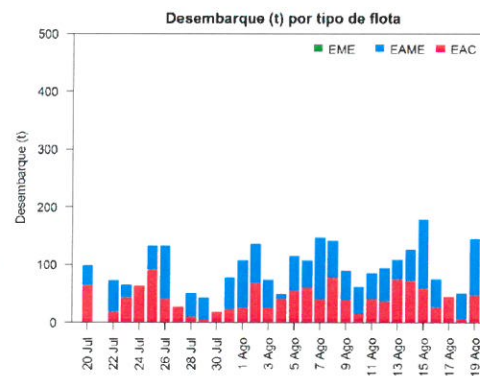
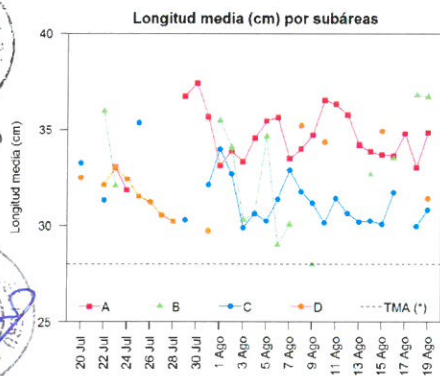

INSTITUTO DEL MAR DEL PERU
DIRECCIÓN EJECUTIVA-CIENTÍFICA
V. BLASKOVIĆ

Estadísticas descriptivas de la estructura de tallas por subárea al 19 de agosto de 2019

	A				B				C				D			
	Rango	Moda	Media	% < 28cm	Rango	Moda	Media	% < 28cm	Rango	Moda	Media	% < 28cm	Rango	Moda	Media	% < 28cm
13-Ago	24 - 72	37	34.2	8.3					17 - 48	30	30.2	13.3				
14-Ago	23 - 55	29	33.9	10.2	24 - 55	29	32.7	12.3	20 - 50	30	30.3	12				
15-Ago	23 - 64	29	33.7	11.7					21 - 58	29	30.1	14.3	22 - 54	34	34.9	4.9
16-Ago	23 - 51	28	33.7	13.5	25 - 57	30	33.5	6.8	16 - 54	29	31.7	9.8				
17-Ago	22 - 62	38	34.8	9.7												
18-Ago	22 - 57	28	33.1	12.7	22 - 58	11	36.8	6.2	24 - 37	28	30	9.8				
19-Ago	20 - 56	37	34.9	7.8	21 - 62	29	36.7	5.9	20 - 50	30	30.8	6.7	20 - 60	30	31.4	9.7

Cifras preliminares.

(*) Talla Mínima Autorizada

INSTITUTO DEL MAR DEL PERU
DIRECCIÓN EJECUTIVA-CIENTÍFICA
R. GUEVARA