



**IMARPE**  
INSTITUTO DEL MAR DEL PERU

**DIRECCIÓN EJECUTIVA-CIENTÍFICA**  
DIRECCIÓN GENERAL DE INVESTIGACIONES EN RECURSOS DEMERSALES Y LITORALES  
**ÁREA FUNCIONAL DE INVESTIGACIONES EN PECES DEMERSALES, BENTÓNICOS Y LITORALES**  
Régimen Provisional de Pesca del Recurso Merluza, 1 de julio 2018 - 30 junio 2019  
R.M. N° 261-2018-PRODUCE  
Área autorizada de pesca: 1 de julio 2018 - 30 junio 2019



Reporte 1. Pesquería de Merluza

Al 23 de mayo de 2019

Desembarque (t) de recursos demersales de la flota arrastrera

	INDUSTRIAL			TOTAL	OTROS	TOTAL	Número embarcaciones		
	EAC	EAME	EME	merluza	demersales		EAC	EAME	EME
Jul. 2018	1403.3	1512.9	12.6	2928.8	231.0	3159.8			
Ago. 2018	1297.9	1662.8	12.8	2973.5	214.1	3187.6			
Sep. 2018	181.1	122.2	2.3	305.6	155.3	460.9			
Oct. 2018	1574.1	1476.4	6.6	3057.1	277.7	3334.8			
Nov. 2018	831.1	1036.0	8.7	1875.8	716.0	2591.8			
Dic. 2018	1921.6	1545.7	51.9	3519.2	650.7	4169.9			
Ene. 2019	2669.6	2599.9	83.3	5352.8	140.4	5493.2			
Feb. 2019	1646.2	1681.7	24.9	3352.8	88.6	3441.4			
Mar. 2019	2225.1	1988.0	25.2	4238.3	158.8	4397.1			
Abr. 2019	1949.2	1604.4	0.8	3554.4	200.6	3755.0			
01-18 May	1181.1	759.7		1940.8	71.6	2012.4			
19 May	12.1	41.0		53.1	1.0	54.1	1	2	
20 May	84.4	16.0		100.4	3.1	103.5	8	1	
21 May	57.8	21.6		79.4	3.0	82.4	6	1	
22 May	34.1	62.0		96.1	1.5	97.6	3	2	
23 May	80.8	29.2		110.0	3.4	113.4	8	1	
<b>TOTAL</b>	<b>17149.5</b>	<b>16159.5</b>	<b>229.1</b>	<b>33538.1</b>	<b>2916.8</b>	<b>36454.9</b>	<b>26</b>	<b>7</b>	



R. CUEVARA

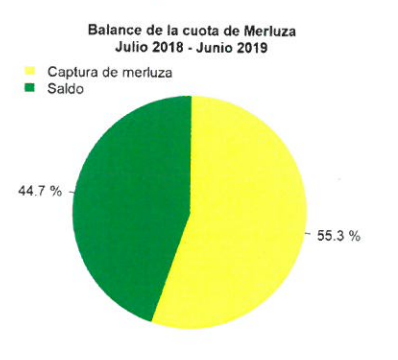
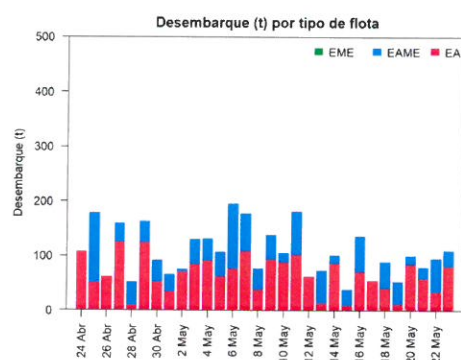
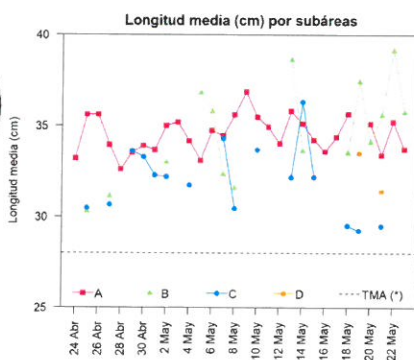
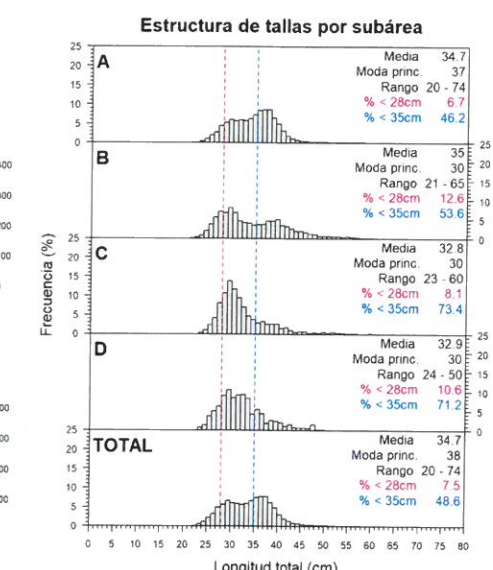
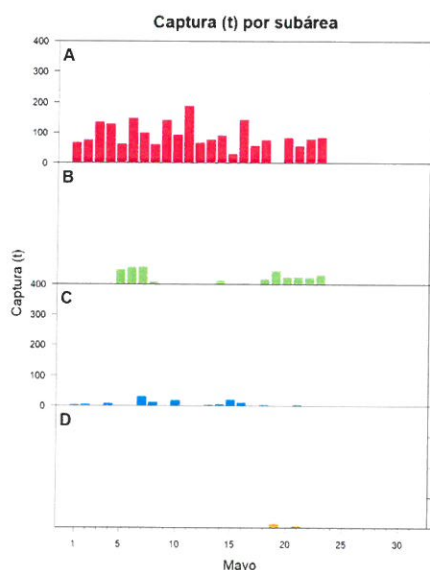
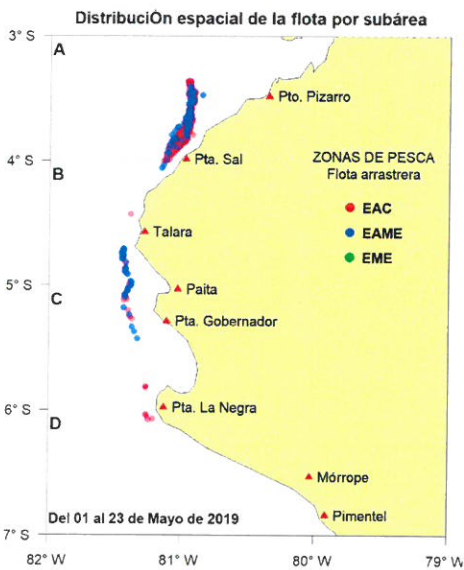

C. YAMASHIRO



V. BLASKOVIĆ

Estadísticas descriptivas de la estructura de tallas por subárea al 23 de mayo de 2019

	A				B				C				D			
	Rango	Moda	Media	%<28cm	Rango	Moda	Media	%<28cm	Rango	Moda	Media	%<28cm	Rango	Moda	Media	%<28cm
17-May	23 - 58	38	34.4	6.1												
18-May	23 - 73	38	35.6	3.3	22 - 60	31	33.5	22.7	24 - 38	30	29.5	24.3				
19-May					21 - 61	38	37.4	11.6	24 - 36	29	29.2	26.9	24 - 48	34	33.5	8.3
20-May	24 - 58	38	35.1	4.4	23 - 55	28	34.1	20.1								
21-May	22 - 59	29	33.4	10.1	24 - 59	27	35.6	17.8	24 - 46	29	29.5	22.2	24 - 50	30	31.4	15.8
22-May	23 - 72	30	35.2	8.1	23 - 58	39	39.1	5.1								
23-May	23 - 57	30	33.7	10.1	23 - 57	37	35.7	12.1								

Cifras preliminares.

(\*) Talla Mínima Autorizada