



IMARPE
INSTITUTO DEL MAR DEL PERÚ

DIRECCIÓN EJECUTIVA-CIENTÍFICA
DIRECCIÓN GENERAL DE INVESTIGACIONES EN RECURSOS DEMERSALES Y LITORALES
ÁREA FUNCIONAL DE INVESTIGACIONES EN PECES DEMERSALES, BENTÓNICOS Y LITORALES
Regimen Provisional de Pesca del Recurso Merluza, 1 de julio 2019 - 30 junio 2020
R.M. N° 290-2019-PRODUCE
Área autorizada de pesca: 1 de julio 2019 - 30 junio 2020



Reporte 1. Pesquería de Merluza
Al 24 de octubre de 2019

Desembarque (t) de recursos demersales de la flota arrastrera

	INDUSTRIAL			TOTAL	OTROS	TOTAL	Número embarcaciones		
	EAC	EAME	EME	merluza	demersales		EAC	EAME	EME
jul 2019	989.8	1167.2		2157.0	333.8	2490.8			
ago 2019	1176.4	1732.7		2909.1	728.3	3637.4			
sep 2019	340.4	701.4		1041.8	148.6	1190.4			
01-19 Oct	156.5	163.5		320.0	211.5	531.5			
20 Oct	10.3	10.6		20.9	14.0	34.9	2	1	
21 Oct	35.8			35.8	1.6	37.4	3		
22 Oct	18.5	40.7		59.2	6.0	65.2	2	1	
23 Oct	47.4	28.1		75.5	1.4	76.9	3	1	
24 Oct	64.7	44.4		109.1	3.0	112.1	5	1	
TOTAL	2839.8	3888.6		6728.4	1448.2	8176.6	15	4	

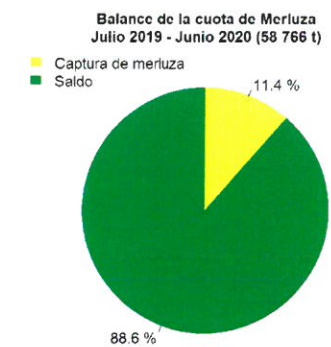
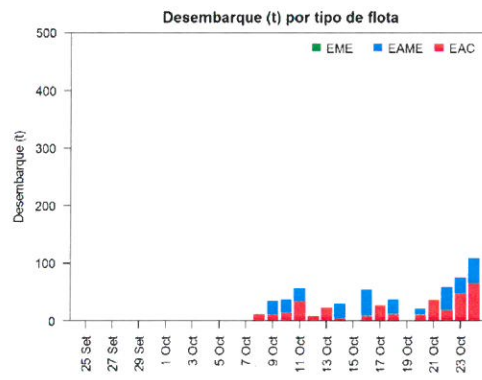
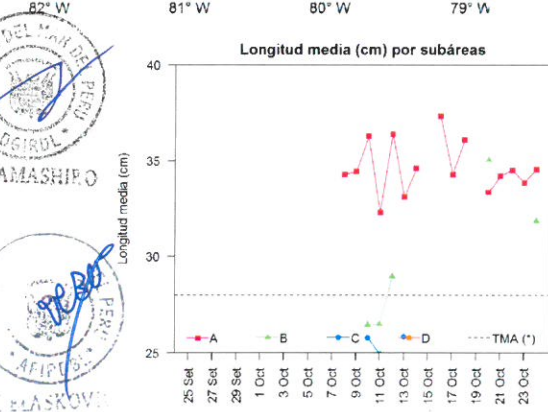
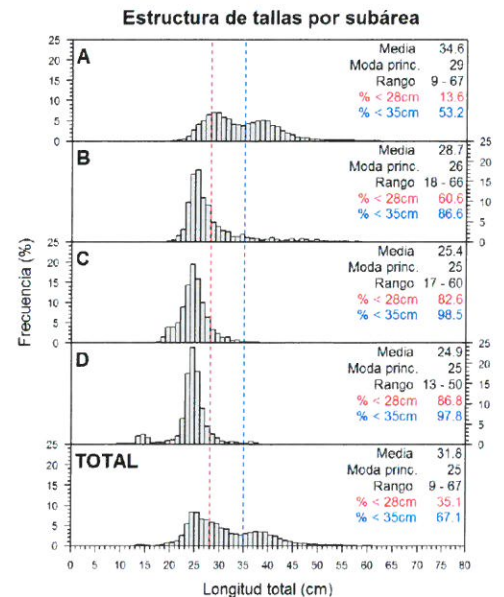
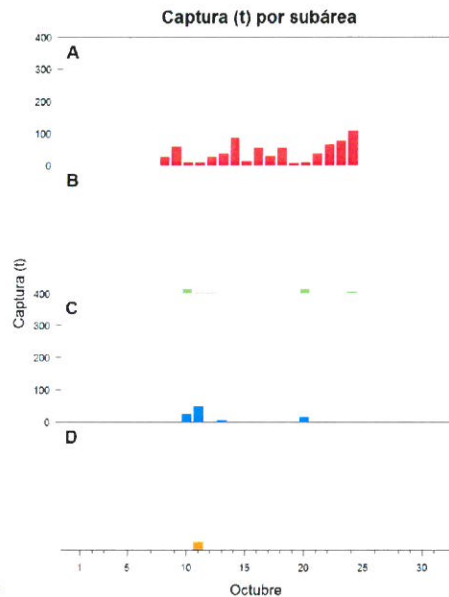
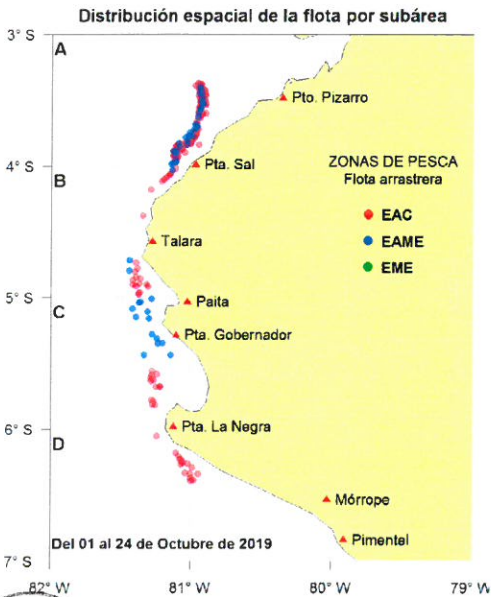

Estadísticas descriptivas de la estructura de tallas por subárea al 24 de octubre de 2019

	A				B				C				D			
	Rango	Moda	Media	% < 28cm	Rango	Moda	Media	% < 28cm	Rango	Moda	Media	% < 28cm	Rango	Moda	Media	% < 28cm
18-Oct	22 - 64	28	36.1	12.8												
20-Oct	23 - 56	28	33.4	10.1	21 - 61	31	35	17.3								
21-Oct	21 - 55	32	34.2	8.5												
22-Oct	21 - 60	31	34.5	14.4												
23-Oct	20 - 61	30	33.9	15.1												
24-Oct	20 - 62	28	34.6	17	20 - 66	26	31.9	42								

Cifras preliminares.
(*) Talla Mínima Autorizada

