



IMARPE
INSTITUTO DEL MAR DEL PERÚ

DIRECCIÓN EJECUTIVA-CIENTÍFICA
DIRECCIÓN GENERAL DE INVESTIGACIONES EN RECURSOS DEMERSALES Y LITORALES
ÁREA FUNCIONAL DE INVESTIGACIONES EN PECES DEMERSALES, BENTÓNICOS Y LITORALES
Régimen Provisional de Pesca del Recurso Merluza. 1 de julio 2018 - 30 junio 2019
R.M. N° 261-2018-PRODUCE
Área autorizada de pesca: 1 de julio 2018 - 30 junio 2019



Reporte 1. Pesquería de Merluza

Al 25 de junio de 2019

Desembarque (t) de recursos demersales de la flota arrastrera

	INDUSTRIAL			TOTAL	OTROS	TOTAL	Número embarcaciones		
	EAC	EAME	EME	merluza	demersales		EAC	EAME	EME
Jul. 2018	1403.3	1512.9	12.6	2928.8	231.0	3159.8			
Ago. 2018	1297.9	1662.8	12.8	2973.5	214.1	3187.6			
Set. 2018	181.1	122.2	2.3	305.6	155.3	460.9			
Oct. 2018	1574.1	1476.4	6.6	3057.1	277.7	3334.8			
Nov. 2018	831.1	1036.0	8.7	1875.8	716.0	2591.8			
Dic. 2018	1921.6	1545.7	51.9	3519.2	650.7	4169.9			
Ene. 2019	2669.6	2599.9	83.3	5352.8	140.4	5493.2			
Feb. 2019	1646.2	1681.7	24.9	3352.8	88.6	3441.4			
Mar. 2019	2225.1	1988.0	25.2	4238.3	158.8	4397.1			
Abr. 2019	1949.2	1604.4	0.8	3554.4	200.6	3755.0			
May. 2019	1810.5	1421.6	0.3	3232.4	250.9	3483.3			
01-20 Jun	907.4	1040.2	1.6	1949.2	277.8	2227.0			
21 Jun	67.5	45.1		112.6	2.5	115.1	6	1	1
22 Jun	21.4	90.1		111.5	2.2	113.7	4	2	
23 Jun	35.2	69.3		104.5	49.5	154.0	6	2	
24 Jun	18.5	84.6		103.1	21.0	124.1	3	2	
25 Jun	20.4	45.2		65.6	37.0	102.6	5	1	
TOTAL	18580.1	18026.1	231	36837.2	3474.1	40311.3	24	8	1



R. GUEVAKA

Distribución espacial de la flota por subárea

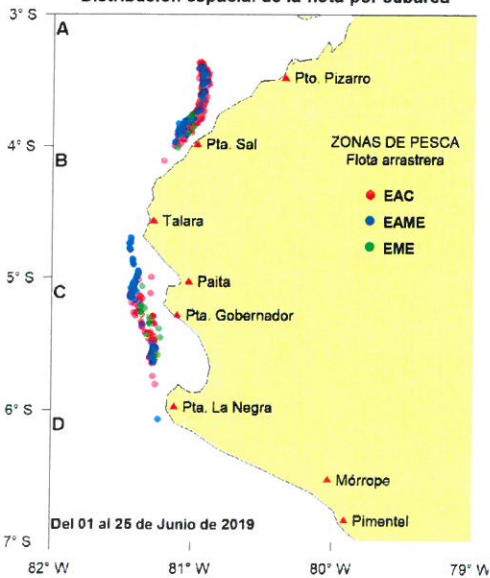

Captura (t) por subárea

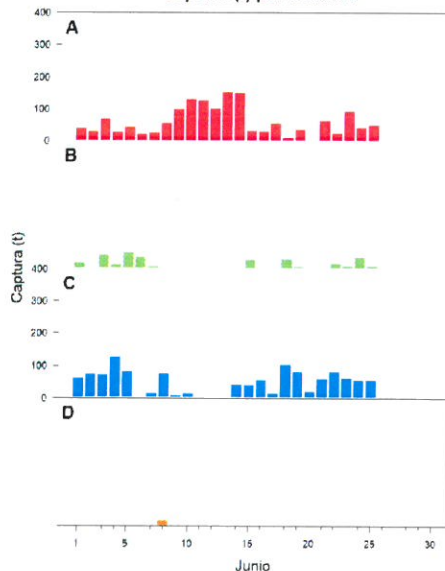

Estructura de tallas por subárea

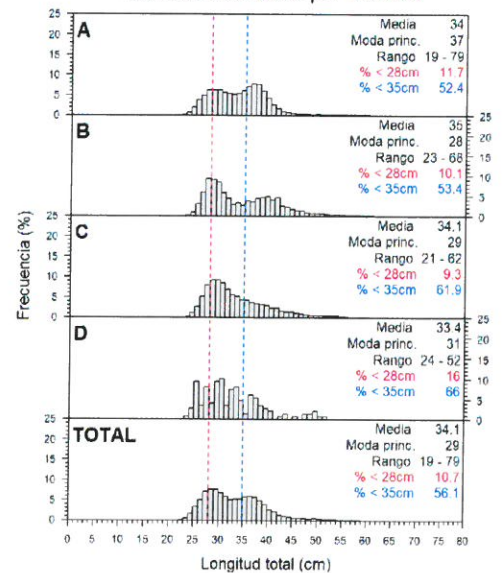

Longitud media (cm) por subáreas

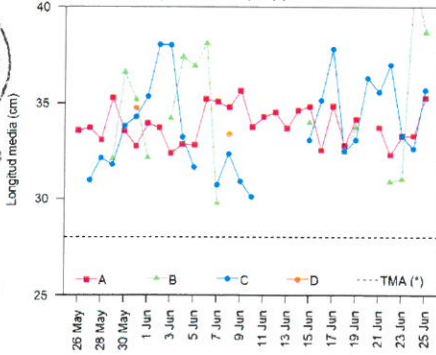

Desembarque (t) por tipo de flota

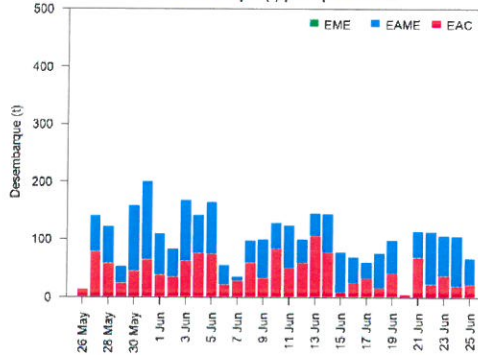

Balace de la cuota de Merluza Julio 2018 - Junio 2019

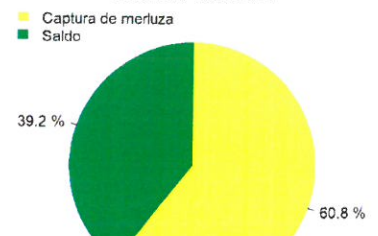

Estadísticas descriptivas de la estructura de tallas por subárea al 25 de junio de 2019

	A				B				C				D			
	Rango	Moda	Media	%<28cm	Rango	Moda	Media	%<28cm	Rango	Moda	Media	%<28cm	Rango	Moda	Media	%<28cm
19-Jun	23 - 59	38	34.1	15.3	24 - 55	30	33.7	5.3	24 - 61	29	33.1	13.1				
20-Jun									27 - 57	32	36.3	3.7				
21-Jun	22 - 50	38	33.7	12.8					25 - 62	29	35.5	6				
22-Jun	22 - 62	28	32.3	20.8	26 - 56	29	30.9	8.5	25 - 58	31	37	2.4				
23-Jun	22 - 69	28	33.3	18	21 - 52	28	31	21.5	25 - 56	29	33.3	11.5				
24-Jun	22 - 54	37	33.3	15.8	28 - 60	42	41.3	0	24 - 60	29	32.6	11.5				
25-Jun	19 - 58	37	35.3	10.2	27 - 55	41	38.7	3.9	25 - 62	31	35.6	6				

Cifras preliminares.

(*) Talla Mínima Autorizada

