



Reporte 1. Pesquería de Merluza  
Al 28 de febrero de 2019

Desembarque (t) de recursos demersales de la flota arrastrera

	INDUSTRIAL			TOTAL	OTROS	TOTAL	Número embarcaciones		
	EAC	EAME	EME	merluza	demersales		EAC	EAME	EME
Jul. 2018	1403.3	1512.9	12.6	2928.8	231.0	3159.8			
Ago. 2018	1297.9	1662.8	12.8	2973.5	214.1	3187.6			
Set. 2018	181.1	122.2	2.3	305.6	155.3	460.9			
Oct. 2018	1574.1	1476.4	6.6	3057.1	277.7	3334.8			
Nov. 2018	831.1	1036.0	8.7	1875.8	716.0	2591.8			
Dic. 2018	1921.6	1545.7	51.9	3519.2	650.7	4169.9			
Ene. 2019	2669.6	2599.9	83.3	5352.8	140.4	5493.2			
01-23 Feb	1308.5	1420.0	18.3	2746.8	76.9	2823.7			
24 Feb	36.2	43.4		79.6	1.5	81.1	2	1	
25 Feb	11.2	47.5		58.7	0.8	59.5	1	2	
26 Feb	42.9	44.2		87.1	0.4	87.5	2	1	
27 Feb	94.3	82.4	6.6	183.3	6.9	190.2	6	2	1
28 Feb	153.1	44.3		197.4	2.1	199.5	9	1	
<b>TOTAL</b>	<b>11524.9</b>	<b>11637.7</b>	<b>203.1</b>	<b>23365.7</b>	<b>2473.8</b>	<b>25839.5</b>	<b>20</b>	<b>7</b>	<b>1</b>

Distribución espacial de la flota por subárea

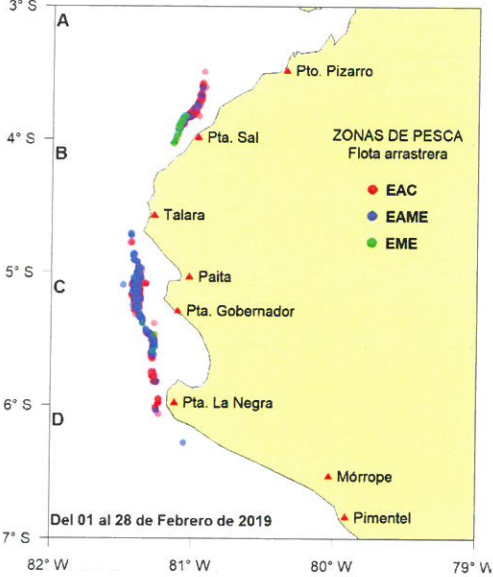

Captura (t) por subárea

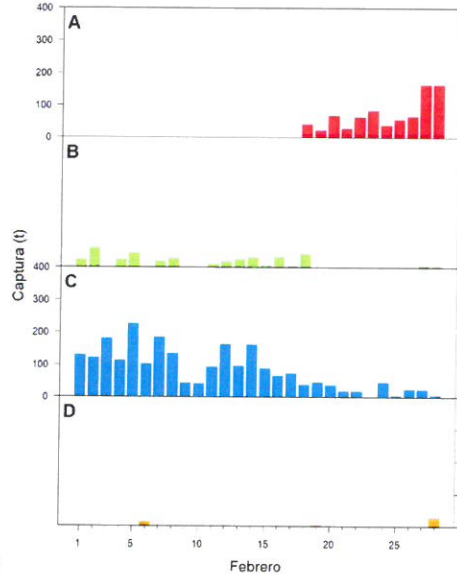

Estructura de tallas por subárea

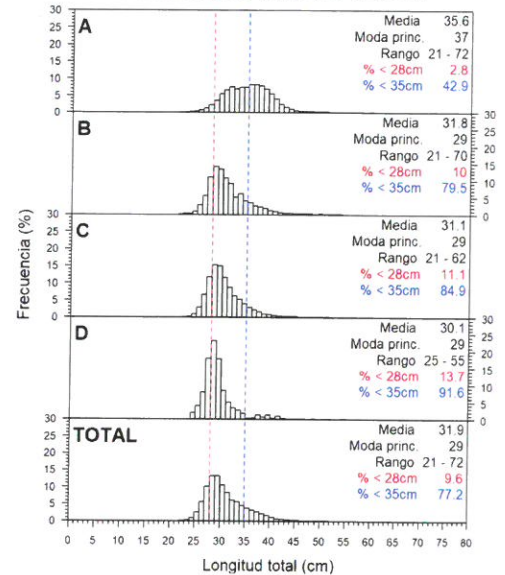

Longitud media (cm) por subáreas

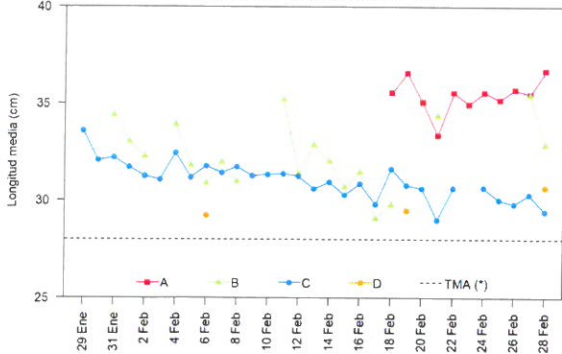

Desembarque (t) por tipo de flota

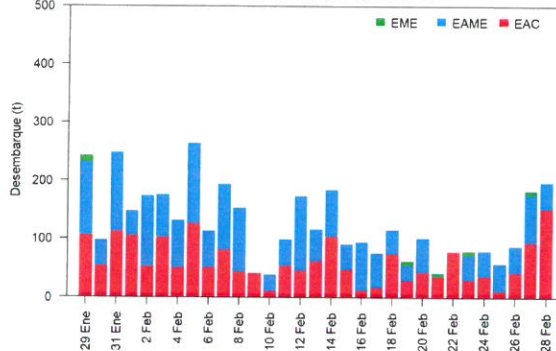

Balance de la cuota de Merluza Julio 2018 - Junio 2019

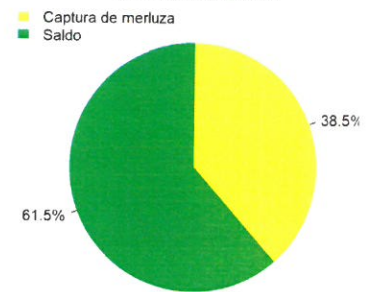

Estadísticas descriptivas de la estructura de tallas por subárea al 28 de febrero de 2019

	A				B				C				D			
	Rango	Moda	Media	%<28cm	Rango	Moda	Media	%<28cm	Rango	Moda	Media	%<28cm	Rango	Moda	Media	%<28cm
22-Feb	23 - 61	36	35.6	3.9					23 - 48	28	30.6	15.3				
23-Feb	22 - 72	36	35	4.5												
24-Feb	21 - 52	36	35.6	4.8					24 - 62	29	30.6	14				
25-Feb	24 - 57	32	35.2	1.3					24 - 41	29	30	17.2				
26-Feb	24 - 60	32	35.7	1.2					23 - 41	29	29.8	11.4				
27-Feb	21 - 67	33	35.5	2.8	27 - 43	33	35.4	0.8	24 - 44	29	30.3	10.5				
28-Feb	23 - 69	37	36.7	1.1	25 - 57	37	32.9	5.3	25 - 42	30	29.4	14.4	25 - 47	29	30.7	8.2

Cifras preliminares.  
(\*) Talla Mínima Autorizada