



IMARPE
INSTITUTO DEL MAR DEL PERÚ

DIRECCIÓN EJECUTIVA-CIENTÍFICA
DIRECCIÓN GENERAL DE INVESTIGACIONES EN RECURSOS DEMERSALES Y LITORALES
ÁREA FUNCIONAL DE INVESTIGACIONES EN PECES DEMERSALES, BENTÓNICOS Y LITORALES
Régimen Provisional de Pesca del Recurso Merluza, 01 julio 2019 - 30 junio 2020
R. M. N° 290-2019-PRODUCE
Área autorizada de pesca: 01 julio 2019 - 30 junio 2020



Reporte 1. Pesquería de Merluza
Al 31 de julio de 2019

Desembarque (t) de recursos demersales de la flota arrastrera

	INDUSTRIAL			TOTAL	OTROS	TOTAL	Número embarcaciones		
	EAC	EAME	EME	merluza	demersales		EAC	EAME	EME
01-26 Jul	910.6	1031.7		1942.3	322.0	2264.3			
27 Jul	26.4			26.4	0.5	26.9	4		
28 Jul	9.1	41.8		50.9	0.3	51.2	1	1	
29 Jul	3.1	39.1		42.2	0.8	43.0	1	1	
30 Jul	18.0			18.0	0.2	18.2	2		
31 Jul	22.6	54.8		77.4	9.9	87.3	4	2	
TOTAL	989.8	1167.4		2157.2	333.7	2490.9	12	4	

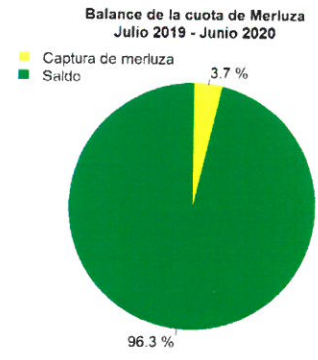
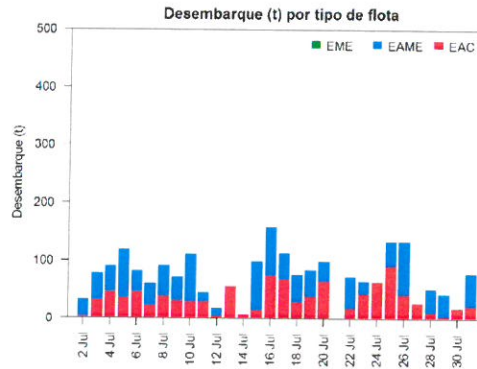
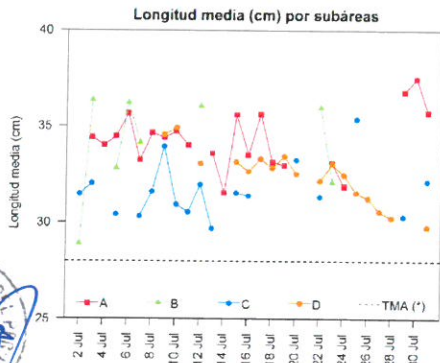
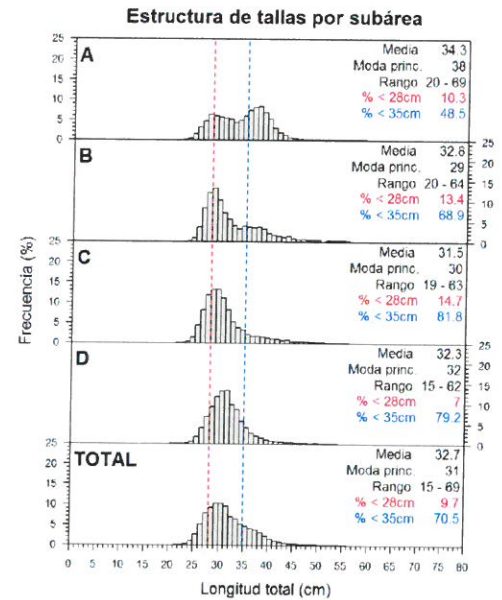
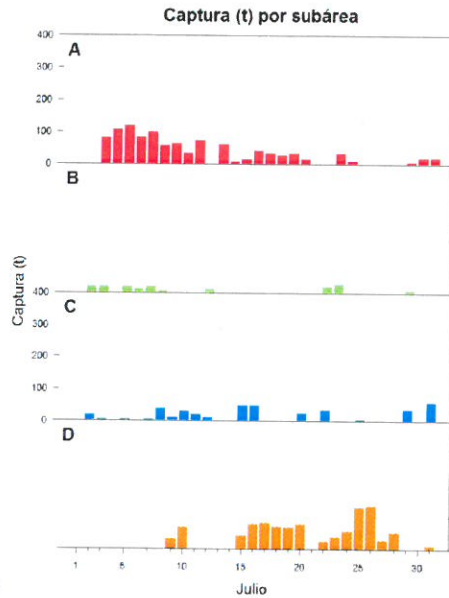
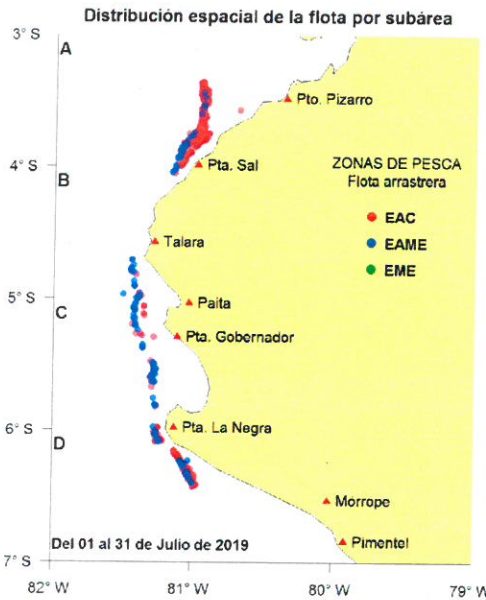

Estadísticas descriptivas de la estructura de tallas por subárea al 31 de julio de 2019

	A				B				C				D			
	Rango	Moda	Media	% < 28cm	Rango	Moda	Media	% < 28cm	Rango	Moda	Media	% < 28cm	Rango	Moda	Media	% < 28cm
25-Jul									26 - 55	32	35.4	4.6	22 - 56	31	31.5	8.4
26-Jul													20 - 50	30	31.2	10.3
27-Jul													21 - 52	30	30.6	15.9
28-Jul													21 - 53	28	30.2	13.9
29-Jul	26 - 56	38	36.7	1												
30-Jul	25 - 50	39	37.4	1.5	21 - 47	30	30.3	20.6	22 - 50	29	30.3	17.4				
31-Jul	23 - 54	38	35.7	6					21 - 56	30	32.1	12.7	22 - 60	28	29.7	22.3

Cifras preliminares.
(* Talla Mínima Autorizada)



R. CUEVARA