



Reporte 1. Pesquería de Merluza

Al 2 de diciembre de 2020

Desembarque (t) de recursos demersales de la flota arrastrera

	INDUSTRIAL			TOTAL	OTROS	TOTAL	Número embarcaciones		
	EAC	EAME	EME	merluza	demersales		EAC	EAME	EME
jul 2020	1574.7	1235.5		2810.2	284.1	3094.3			
ago 2020	1824.4	1771.3		3595.7	176.6	3772.3			
sep 2020	466.3	391.6		857.9	45.4	903.3			
oct 2020	291.5	512.2		803.7	144.0	947.7			
nov 2020	968.6	1219.1		2187.7	389.0	2576.7			
1 Dic	65.0	130.2		195.2	7.2	202.4	5	3	
2 Dic	115.4	41.8		157.2	6.4	163.6	9	1	
TOTAL	5305.9	5301.7		10607.6	1052.7	11660.3	14	4	

Distribución espacial de la flota por subárea

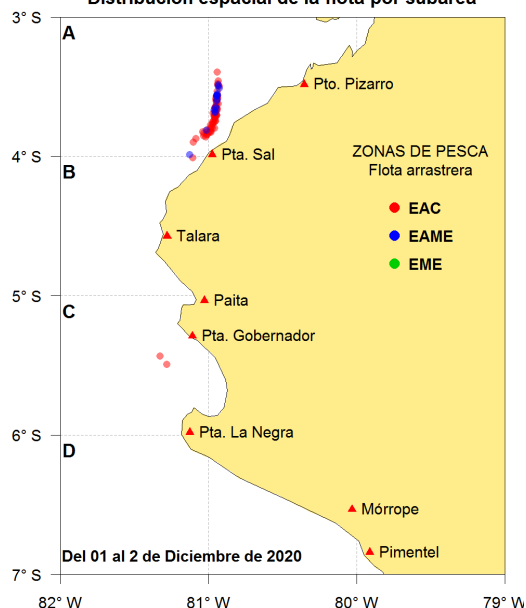

Captura (t) por subárea

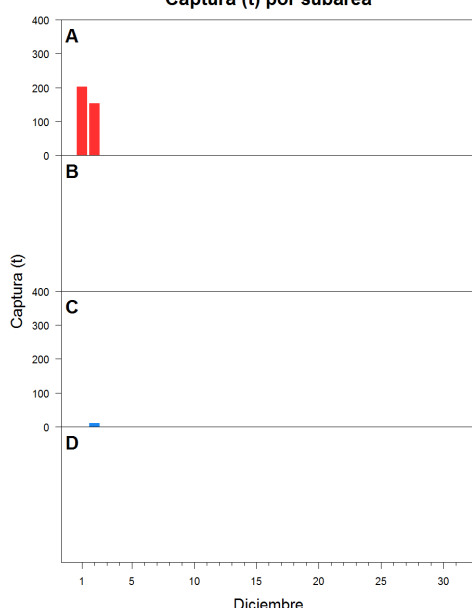

Estructura acumulada de tallas por subárea

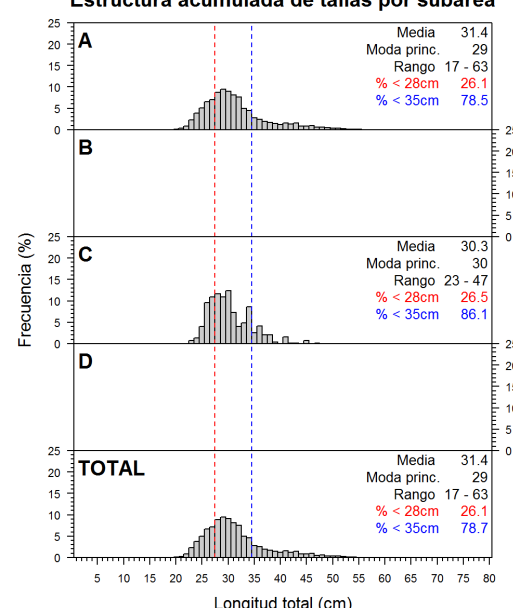

Longitud media (cm) por subáreas

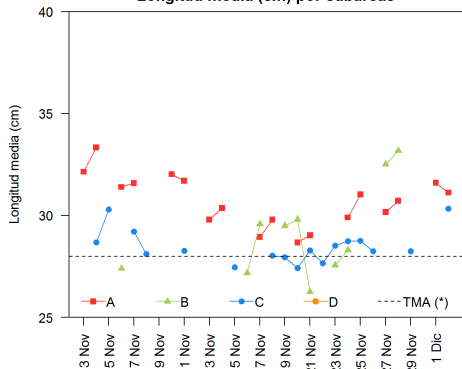

Desembarque (t) por tipo de flota

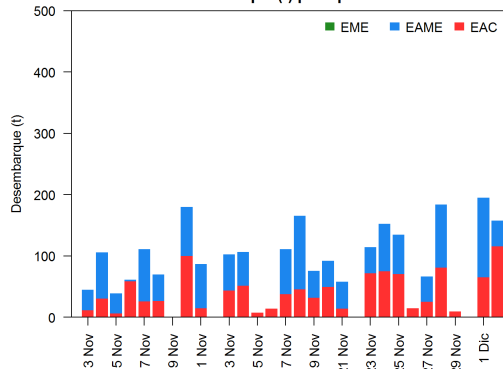

Balace de la cuota de Merluza Julio 2020 - Junio 2021 (50 823 t)

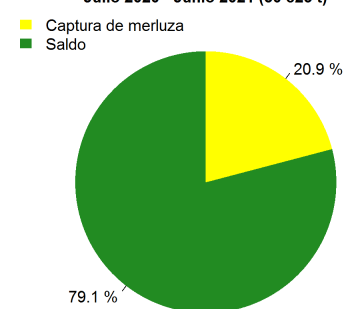

Estadísticas descriptivas de la estructura de tallas por subárea al 2 de diciembre de 2020

	A				B				C				D			
	Rango	Moda	Media	% < 28cm	Rango	Moda	Media	% < 28cm	Rango	Moda	Media	% < 28cm	Rango	Moda	Media	% < 28cm
26-Nov									20 - 45	28	28.3	49.7				
27-Nov	20 - 53	28	30.2	33.2	21 - 60	29	32.5	27.9								
28-Nov	17 - 66	28	30.7	33.9	20 - 57	25	33.2	29.7								
29-Nov									21 - 45	28	28.3	46.8				
30-Nov																
1-Dic	17 - 59	29	31.6	25												
2-Dic	20 - 63	30	31.1	27.4					23 - 47	30	30.3	26.5				

Cifras preliminares.

(*) Talla Mínima Autorizada

Los lances de pesca del día 26, 29 de noviembre y 2 de diciembre, se han realizado al sur del 5 20'.

Los lances de pesca de la zona B del día 27 de noviembre, se han realizado entre los 4 y los 4 20'.

El día 30 de noviembre no hubo desembarque del recurso merluza.