



Reporte 1. Pesquería de Merluza

Al 3 de noviembre de 2020

Desembarque (t) de recursos demersales de la flota arrastrera

	INDUSTRIAL			TOTAL	OTROS	TOTAL	Número embarcaciones		
	EAC	EAME	EME	merluza	demersales		EAC	EAME	EME
jul 2020	1574.7	1235.5		2810.2	284.1	3094.3			
ago 2020	1824.4	1771.3		3595.7	176.6	3772.3			
sep 2020	466.3	391.6		857.9	45.4	903.3			
oct 2020	291.5	512.2		803.7	144.0	947.7			
1 Nov	46.0	27.4		73.4	2.6	76.0	5	1	
2 Nov	10.0			10.0	0.8	10.8	1		
3 Nov	11.0	33.5		44.5	14.8	59.3	1	2	
TOTAL	4223.9	3971.5		8195.4	668.3	8863.7	7	3	

Distribución espacial de la flota por subárea

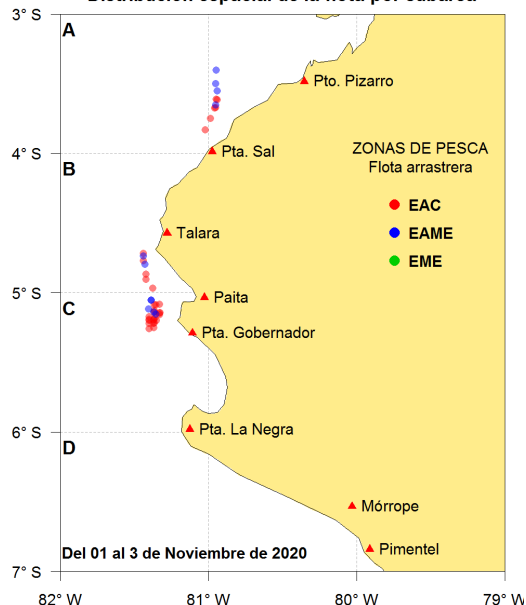

Captura (t) por subárea

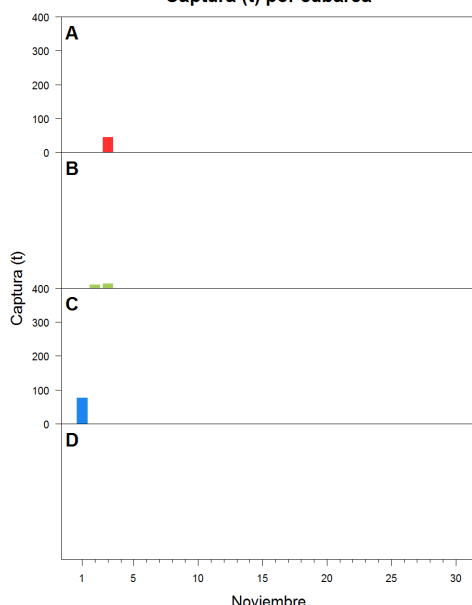

Estructura acumulada de tallas por subárea

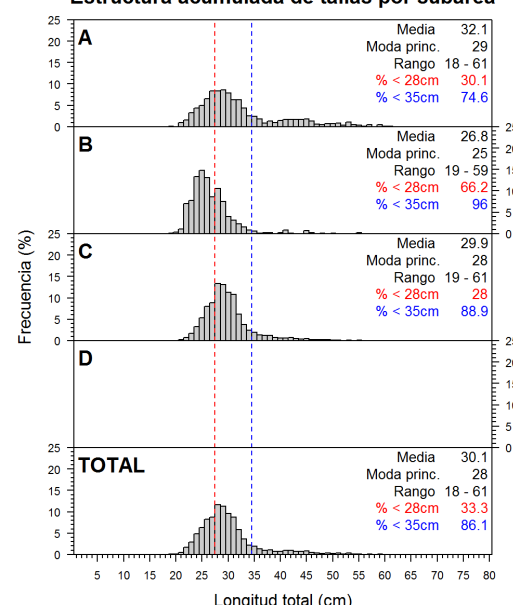

Longitud media (cm) por subáreas

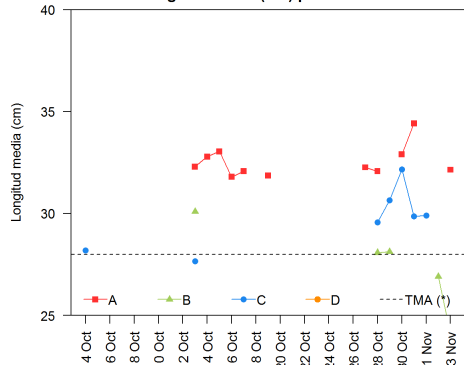

Desembarque (t) por tipo de flota

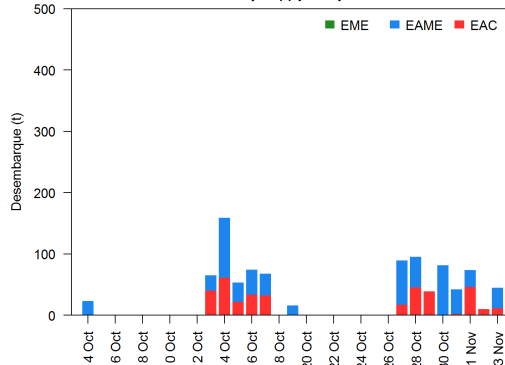

Balace de la cuota de Merluza Julio 2020 - Junio 2021 (50 823 t)

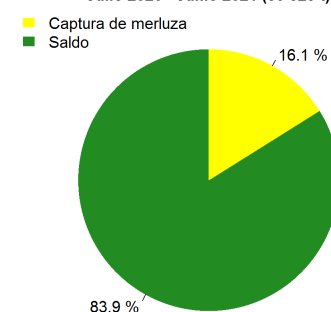

Estadísticas descriptivas de la estructura de tallas por subárea al 3 de noviembre de 2020

	A				B				C				D			
	Rango	Moda	Media	%<28cm	Rango	Moda	Media	%<28cm	Rango	Moda	Media	%<28cm	Rango	Moda	Media	%<28cm
28-Oct	20 - 66	28	32.1	31	21 - 46	27	28.1	45.5	20 - 48	29	29.6	27.2				
29-Oct					21 - 40	28	28.1	50.4	21 - 51	29	30.7	17.3				
30-Oct	19 - 62	29	32.9	24.9					22 - 56	31	32.2	16.3				
31-Oct	20 - 64	29	34.4	17.8					23 - 46	30	29.9	23				
1-Nov									19 - 61	28	29.9	28				
2-Nov					19 - 59	25	26.9	65.3								
3-Nov	18 - 61	29	32.1	30.1	19 - 42	23	24.1	87.4								

Cifras preliminares.

(*) Talla Mínima Autorizada