



Reporte 1. Pesquería de Merluza

Al 4 de junio de 2021

Desembarque (t) de recursos demersales de la flota arrastrera

	INDUSTRIAL			TOTAL	OTROS	TOTAL	Número embarcaciones		
	EAC	EAME	EME	merluza	demersales		EAC	EAME	EME
Jul. 2020	1574.7	1235.5		2810.2	284.1	3094.3			
Ago. 2020	1824.4	1771.3		3595.7	176.6	3772.3			
Set. 2020	466.3	391.6		857.9	45.4	903.3			
Oct. 2020	291.5	512.2		803.7	144.0	947.7			
Nov. 2020	968.6	1219.1		2187.7	389.0	2576.7			
Dic. 2020	1208.9	1403.8		2612.7	261.5	2874.2			
Ene. 2021	1740.2	1340.1		3080.3	204.3	3284.6			
Feb. 2021	1619.2	1250.0		2869.2	75.3	2944.5			
Mar. 2021	1792.9	1526.4		3319.3	237.2	3556.5			
Abr. 2021	1714.7	1570.4		3285.1	315.8	3600.9			
May. 2021	1830.2	1937.2		3767.4	312.2	4079.6			
1 Jun	121.9	36.0		157.9	4.3	162.2	10	1	
2 Jun	118.1	131.1		249.2	30.2	279.4	9	4	
3 Jun	68.0	100.0		168.0	32.0	200.0	9	3	
4 Jun	77.0	56.8		133.8	15.8	149.6	8	2	
<b>TOTAL</b>	<b>15416.6</b>	<b>14481.5</b>		<b>29898.1</b>	<b>2527.7</b>	<b>32425.8</b>	<b>36</b>	<b>10</b>	

Distribución espacial de la flota por subárea

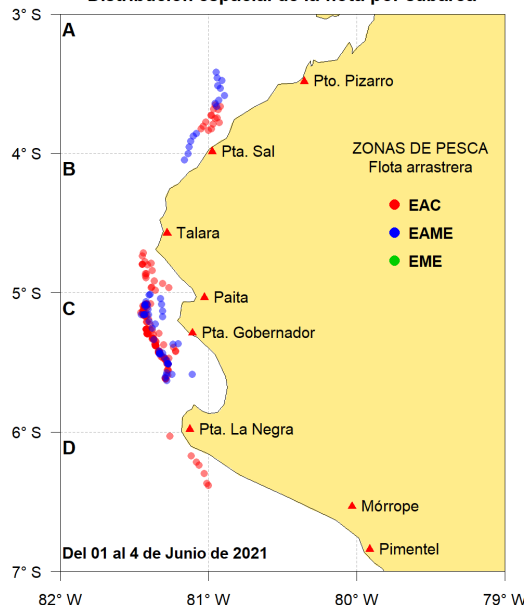

Desembarque (t) por subárea

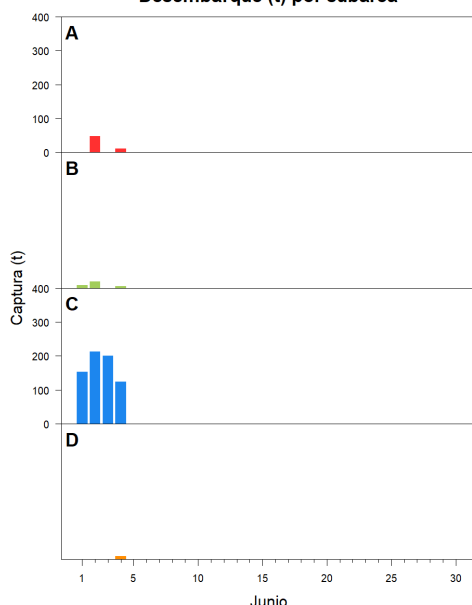

Estructura acumulada de tallas por subárea

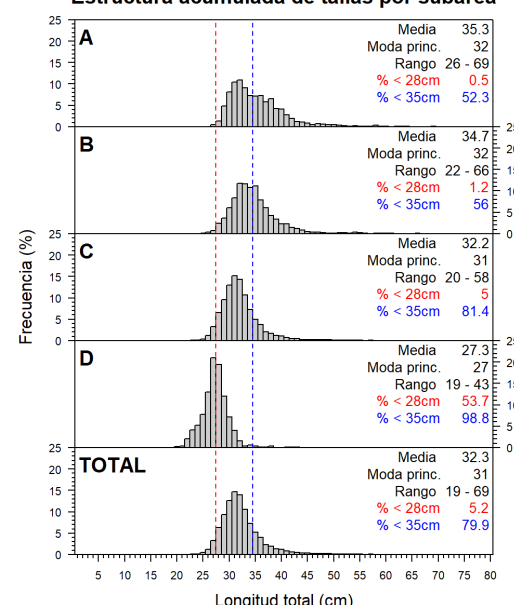

Longitud media (cm) por subáreas

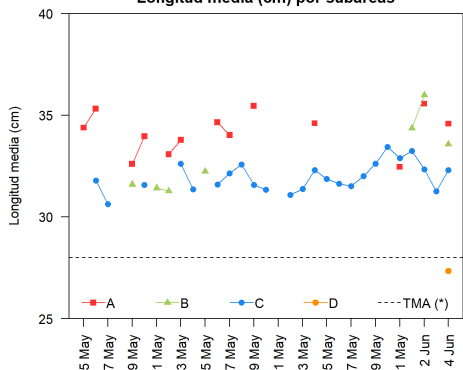

Desembarque (t) por tipo de flota

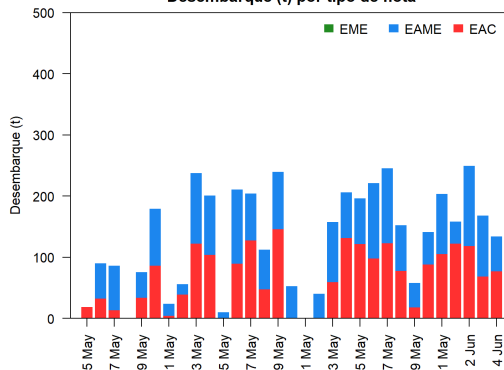

Balance de la cuota de Merluza Julio 2020 - Junio 2021 (50 823 t)

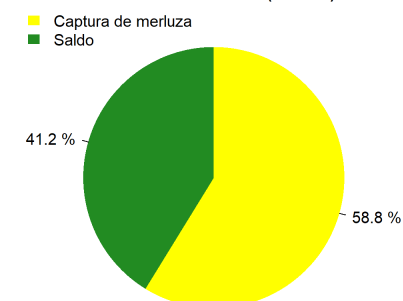

Estadísticas descriptivas de la estructura de tallas por subárea al 4 de junio de 2021

	A				B				C				D			
	Rango	Moda	Media	%<28cm	Rango	Moda	Media	%<28cm	Rango	Moda	Media	%<28cm	Rango	Moda	Media	%<28cm
29-May									25 - 57	31	32.6	2.8				
30-May									24 - 57	31	33.5	1.4				
31-May	26 - 56	31	32.5	1.8					22 - 57	31	32.9	2.6				
1-Jun					23 - 55	35	34.4	1.2	23 - 57	32	33.2	2.2				
2-Jun	26 - 69	32	35.6	0.4	22 - 66	32	36	0.3	22 - 58	32	32.3	3.3				
3-Jun									20 - 58	31	31.3	10.4				
4-Jun	26 - 64	31	34.6	0.8	25 - 52	33	33.6	2.2	21 - 57	31	32.3	2.6	19 - 43	27	27.3	53.7

Cifras preliminares.

(\*) Talla Mínima Autorizada

Los lances de pesca realizados del 1 al 4 de junio, incluyen los lances de la OM XXXII.