

PRESIDENCIA EJECUTIVA

DIRECCIÓN GENERAL DE INVESTIGACIONES EN RECURSOS DEMERSALES Y LITORALES

ÁREA FUNCIONAL DE INVESTIGACIONES EN PECES DEMERSALES, BENTÓNICOS Y LITORALES

Régimen Provisional de Pesca del Recurso Merluza, 1 de julio 2019 - 30 junio 2020

R.M. N° 290-2019-PRODUCE

Área autorizada de pesca: Extremo norte a 07°00' LS

Reporte 1. Pesquería de Merluza

Al 4 de marzo de 2020



Desembarque (t) de recursos demersales de la flota arrastrera

	INDUSTRIAL			TOTAL	OTROS	TOTAL	Número embarcaciones		
	EAC	EAME	EME	merluza	demersales		EAC	EAME	EME
jul 2019	989.8	1167.2		2157	333.8	2490.8			
ago 2019	1176.4	1732.7		2909.1	728.3	3637.4			
sep 2019	340.4	701.4		1041.8	148.6	1190.4			
oct 2019	502.9	456.7		959.6	293.9	1253.5			
nov 2019	264.8	368.2		633	180.3	813.3			
dic 2019	364.1	915.5		1279.6	124.8	1404.4			
ene 2020	257.7	423.7		681.4	60.5	741.9			
feb 2020	444.3	814.2		1258.5	64.3	1322.8			
1 Mar									
2 Mar		6.1		6.1	10.6	16.7		1	
3 Mar	0.1	2.8		2.9	42.9	45.8	2	1	
4 Mar	3.6			3.6	0.8	4.4	3		
TOTAL	4344.1	6588.5		10932.6	1988.8	12921.4	5	2	

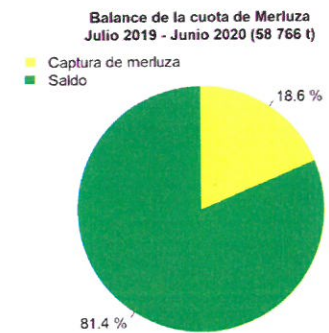
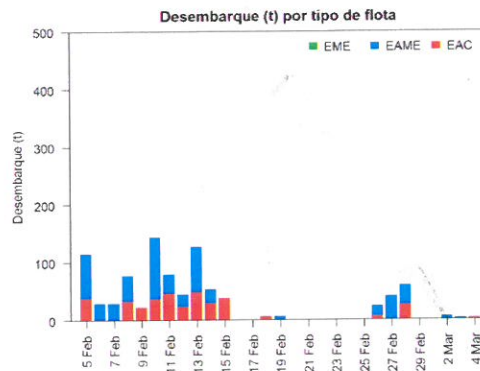
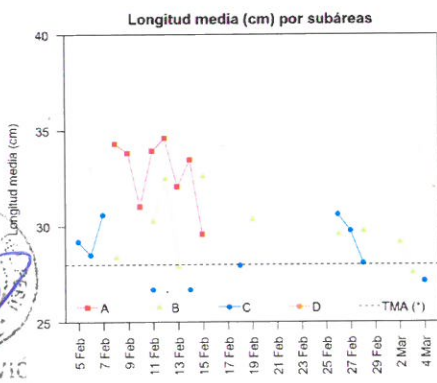
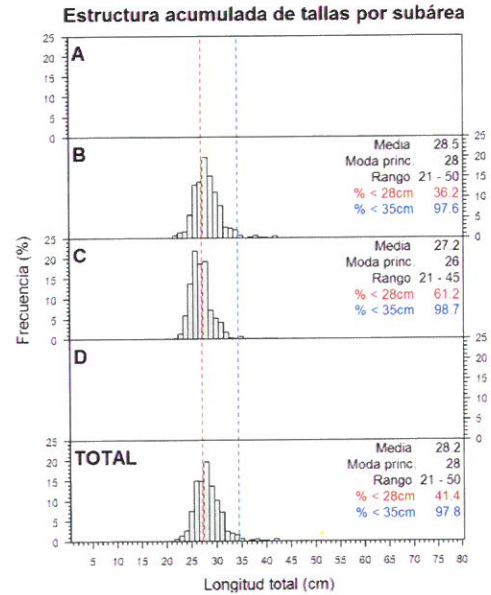
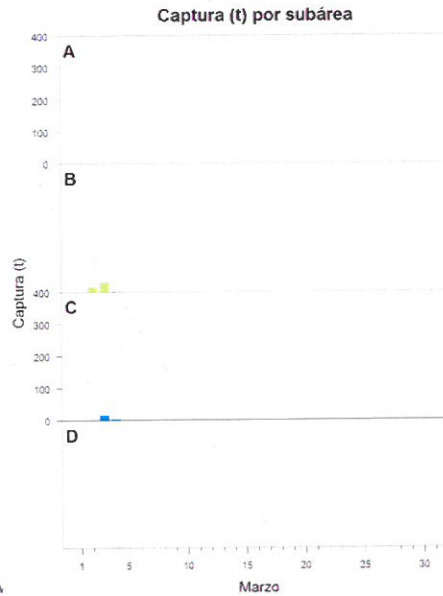
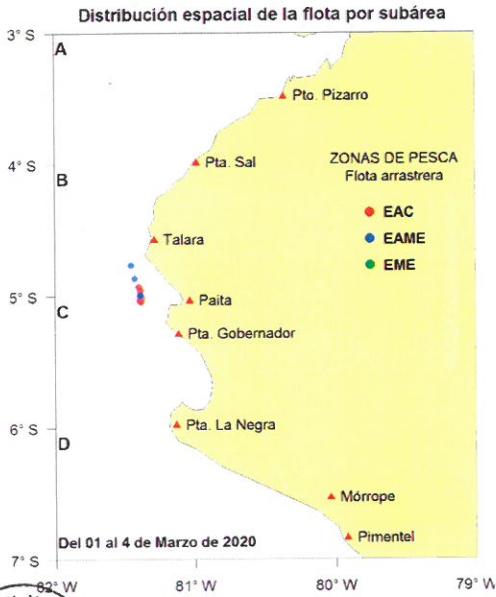

Estadísticas descriptivas de la estructura de tallas por subárea al 4 de marzo de 2020

	A				B				C				D				
	Rango	Moda	Media	% < 28cm	Rango	Moda	Media	% < 28cm	Rango	Moda	Media	% < 28cm	Rango	Moda	Media	% < 28cm	
27-Feb																	
28-Feb					21 - 58	28	29.7	30.4	22 - 47	29	29.8	19.4					
29-Feb									20 - 50	28	28.1	38.7					
1-Mar																	
2-Mar					23 - 42	28	29.2	19.5									
3-Mar					22 - 50	26	27.6	61.3									
4-Mar					21 - 39	27	27.1	64.5	21 - 45	26	27.2	61.2					

Cifras preliminares.

(*) Talla Mínima Autorizada

El día 1 de Marzo no se registró desembarque del recurso merluza.