



Reporte 1. Pesquería de Merluza
Al 5 de diciembre de 2021

Desembarque (t) de recursos demersales de la flota arrastrera

	INDUSTRIAL			TOTAL	OTROS	TOTAL	Número embarcaciones		
	EAC	EAME	EME	merluza	demersales		EAC	EAME	EME
Jul. 2021	1308.7	1563.7	5.4	2877.8	621.0	3498.8			
Ago. 2021	2031.7	1950.9	3.6	3986.2	1327.1	5313.3			
Set. 2021	8.2	104.3	0.4	112.9	54.5	167.4			
Oct. 2021	440.7	521.7	1.7	964.1	233.7	1197.8			
Nov. 2021	1847.5	1765	11.7	3624.2	508.8	4133.0			
1 Dic	21.2	43		64.2	36.4	100.6	3	1	
2 Dic	106.0	77.6		183.6	70.2	253.8	12	2	1
3 Dic	75.4	136.1		211.5	57.6	269.1	10	4	1
4 Dic	19.7			19.7	1.2	20.9	2		
5 Dic	133.3	116.9	0.1	250.3	39.9	290.2	12	3	1
TOTAL	5992.4	6279.2	22.9	12294.5	2950.4	15244.9	39	10	3

Distribución espacial de la flota por subárea

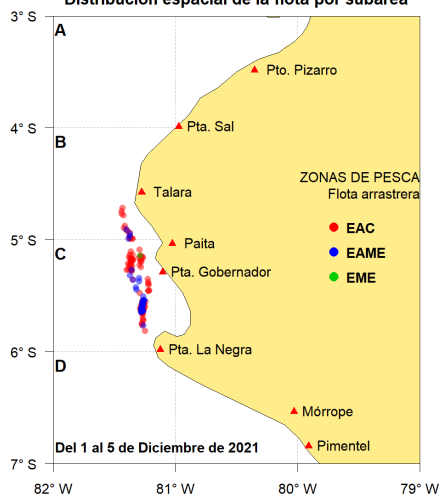

Captura (t) por subárea

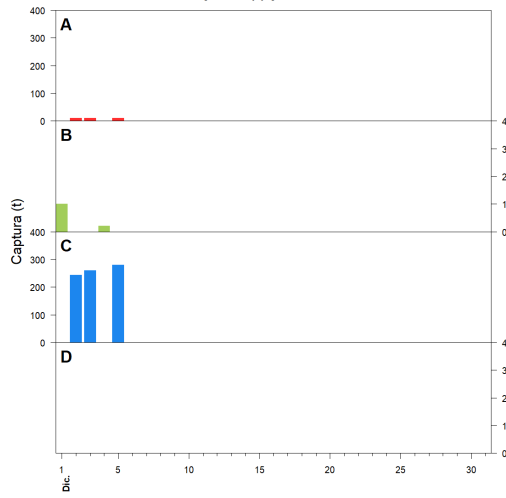

Estructura acumulada de tallas por subárea

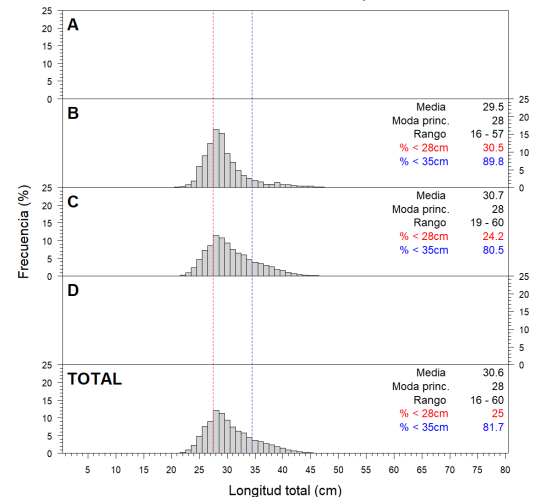

Longitud media (cm) por subáreas

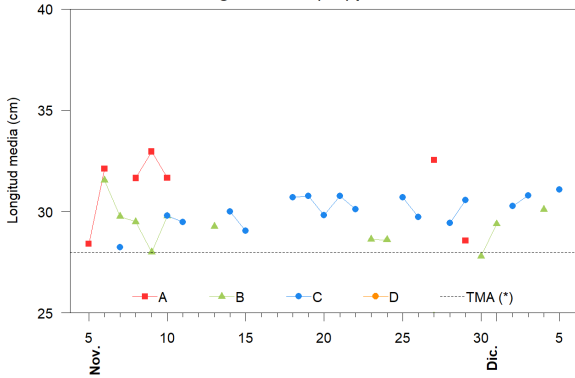

Desembarque (t) por tipo de flota

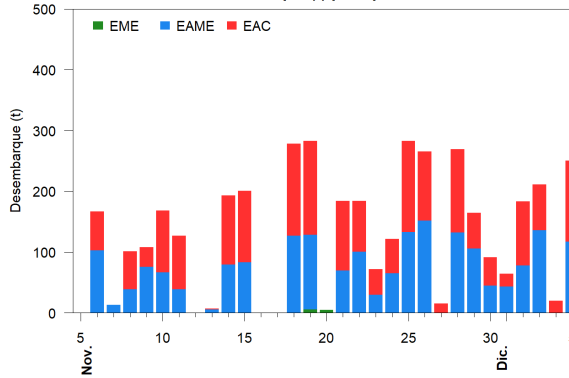

Balance de la cuota de Merluza
Julio 2021 - Junio 2022 (48 212 t)

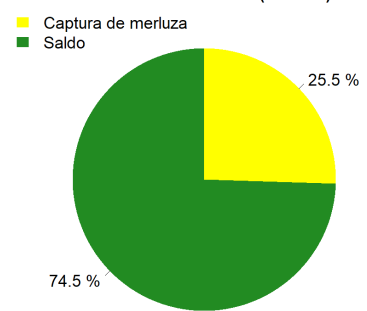

Estadísticas descriptivas de la estructura de tallas por subárea

	A				B				C				D			
	Rango	Moda	Media	%<28cm	Rango	Moda	Media	%<28cm	Rango	Moda	Media	%<28cm	Rango	Moda	Media	%<28cm
29-Nov	21 - 46	26	28.6	48.3					19 - 49	28	30.6	26.2				
30-Nov					18 - 50	28	27.8	53.4								
1-Dic					18 - 57	28	29.4	31.5								
2-Dic									20 - 57	28	30.3	29.2				
3-Dic									19 - 53	28	30.8	22.1				
4-Dic					16 - 48	29	30.1	26.9								
5-Dic									20 - 60	28	31.1	22				

Cifras preliminares.

(*) Talla Mínima Autorizada