



Reporte 1. Pesquería de Merluza

Al 6 de diciembre de 2020

Desembarque (t) de recursos demersales de la flota arrastrera

	INDUSTRIAL			TOTAL	OTROS	TOTAL	Número embarcaciones		
	EAC	EAME	EME	merluza	demersales		EAC	EAME	EME
jul 2020	1574.7	1235.5		2810.2	284.1	3094.3			
ago 2020	1824.4	1771.3		3595.7	176.6	3772.3			
sep 2020	466.3	391.6		857.9	45.4	903.3			
oct 2020	291.5	512.2		803.7	144.0	947.7			
nov 2020	968.6	1219.1		2187.7	389.0	2576.7			
1 Dic	65.0	130.2		195.2	7.2	202.4	5	3	
2 Dic	115.4	41.8		157.2	6.4	163.6	9	1	
3 Dic	49.0	49.6		98.6	10.9	109.5	6	2	
4 Dic	58.1	32.9		91.0	6.3	97.3	7	1	
5 Dic	42.6	88.1		130.7	7.2	137.9	4	3	
6 Dic	41.8	19.0		60.8	4.5	65.3	3	1	
TOTAL	5497.4	5491.3		10988.7	1081.6	12070.3	34	11	

Distribución espacial de la flota por subárea

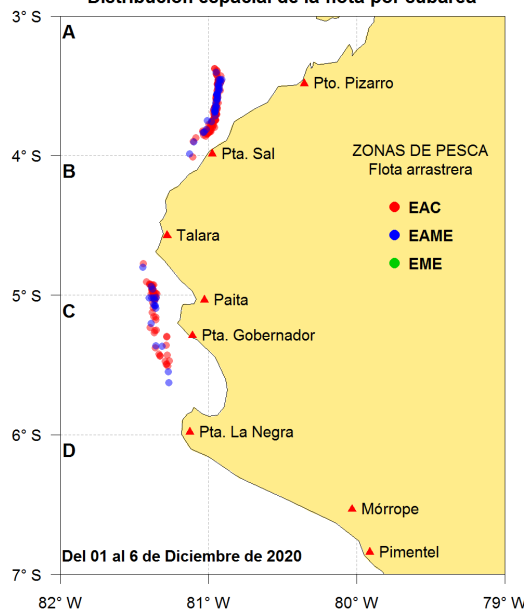

Captura (t) por subárea

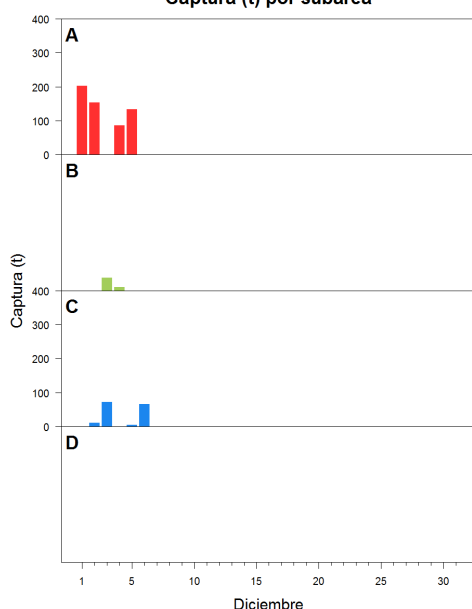

Estructura acumulada de tallas por subárea

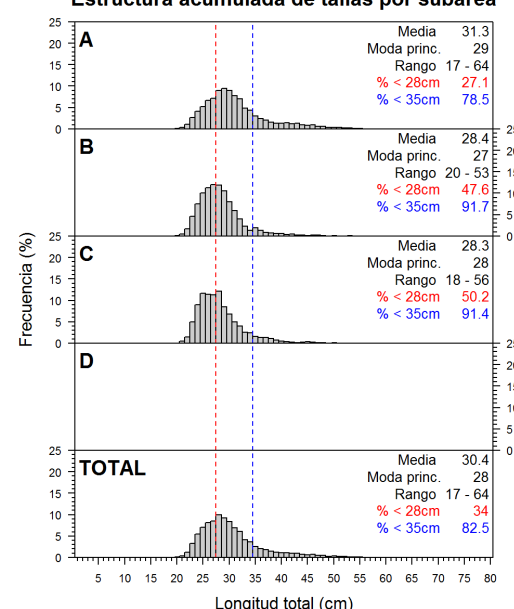

Longitud media (cm) por subáreas

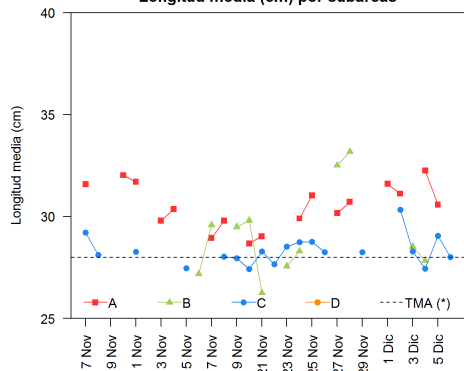

Desembarque (t) por tipo de flota

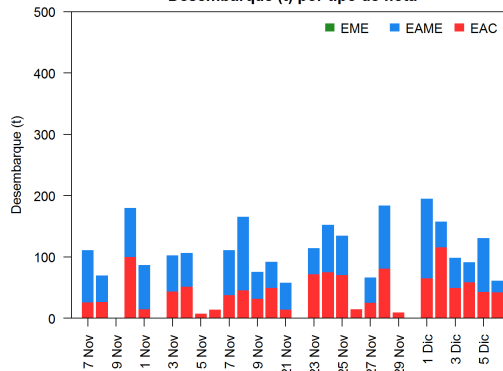

Balance de la cuota de Merluza Julio 2020 - Junio 2021 (50 823 t)

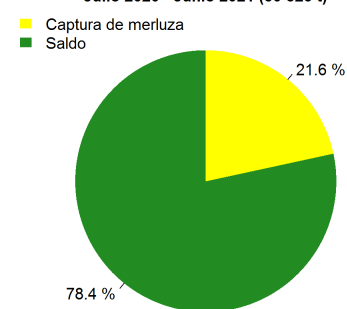

Estadísticas descriptivas de la estructura de tallas por subárea al 6 de diciembre de 2020

	A				B				C				D			
	Rango	Moda	Media	%<28cm	Rango	Moda	Media	%<28cm	Rango	Moda	Media	%<28cm	Rango	Moda	Media	%<28cm
30-Nov																
1-Dic	17 - 59	29	31.6	25												
2-Dic	20 - 63	30	31.1	27.4					23 - 47	30	30.3	26.5				
3-Dic					21 - 53	27	28.5	46.7	20 - 52	26	28.3	52.4				
4-Dic	17 - 64	30	32.2	27.4	20 - 47	28	27.8	51.6	20 - 46	25	27.4	60.5				
5-Dic	19 - 60	28	30.6	29.5					20 - 50	28	29.1	43.5				
6-Dic									18 - 56	25	28	51.2				

Cifras preliminares.

(*) Talla Mínima Autorizada

El día 30 de noviembre no hubo desembarque del recurso merluza.

Los lances de pesca en la zona C del día 2 de diciembre, se han realizado al sur del 5 20'.

Los lances de pesca en la zona C de los días 3 y 6 de diciembre, se han realizado entre los 5 y 5 40'.

Los lances de pesca de la zona C de los días 4 y 5 de diciembre, se han realizado entre los 5 y los 5 20'.