



Reporte 1. Pesquería de Merluza

Al 7 de febrero de 2021

Desembarque (t) de recursos demersales de la flota arrastrera

	INDUSTRIAL			TOTAL	OTROS	TOTAL	Número embarcaciones		
	EAC	EAME	EME	merluza	demersales		EAC	EAME	EME
Jul. 2020	1574.7	1235.5		2810.2	284.1	3094.3			
Ago. 2020	1824.4	1771.3		3595.7	176.6	3772.3			
Set. 2020	466.3	391.6		857.9	45.4	903.3			
Oct. 2020	291.5	512.2		803.7	144	947.7			
Nov. 2020	968.6	1219.1		2187.7	389	2576.7			
Dic. 2020	1208.9	1403.8		2612.7	261.5	2874.2			
Ene. 2021	1740.2	1340.1		3080.3	204.3	3284.6			
01-2 Feb	71.7	41.6		113.3	1.3	114.6			
3 Feb	43.7			43.7	3.5	47.2	5		
4 Feb	77.4	69.4		146.8	5.7	152.5	10	2	
5 Feb	7.8	34.2		42	0.8	42.8	1	1	
6 Feb									
7 Feb	33.7	36.7		70.4	1.8	72.2	5	1	
<b>TOTAL</b>	<b>8308.9</b>	<b>8055.5</b>		<b>16364.4</b>	<b>1518</b>	<b>17882.4</b>	<b>21</b>	<b>4</b>	

Distribución espacial de la flota por subárea

Captura (t) por subárea

Estructura acumulada de tallas por subárea

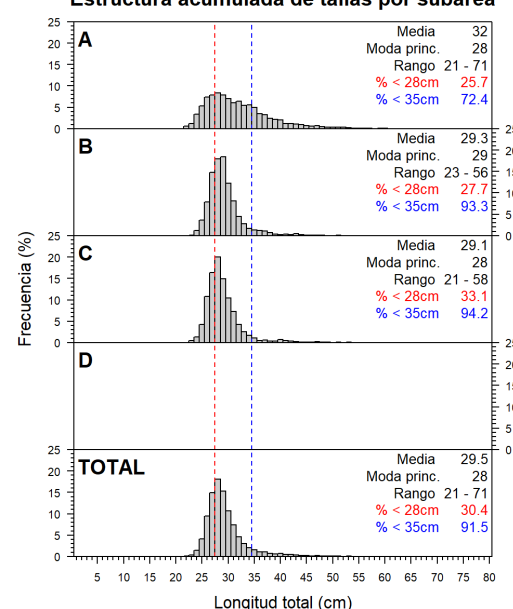
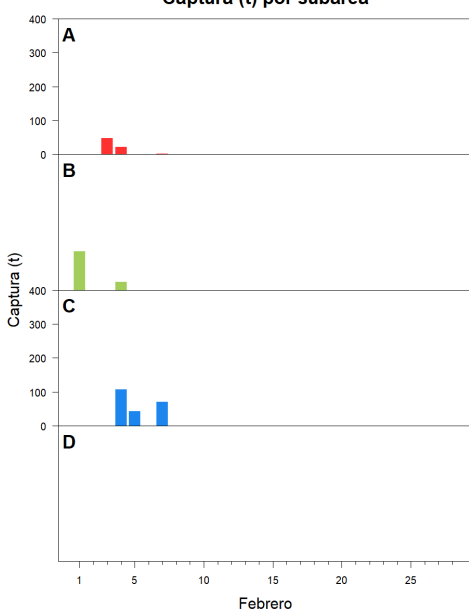
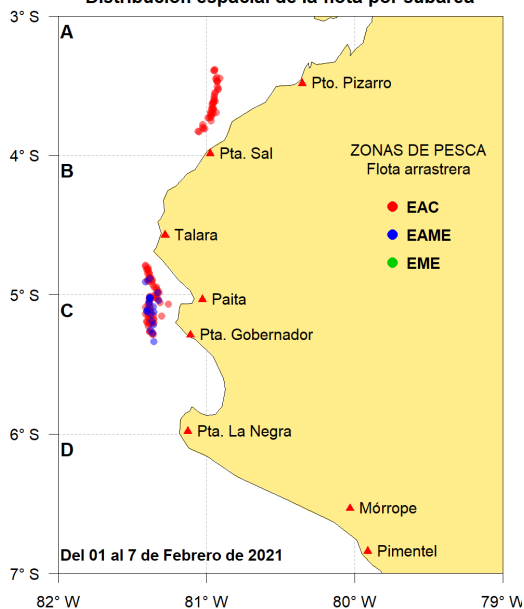

Longitud media (cm) por subáreas

Desembarque (t) por tipo de flota

Balance de la cuota de Merluza Julio 2020 - Junio 2021 (50 823 t)

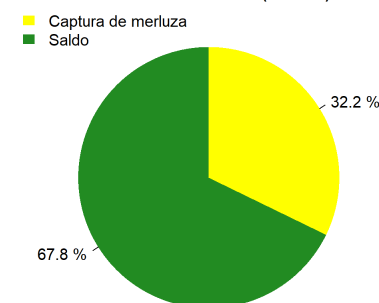
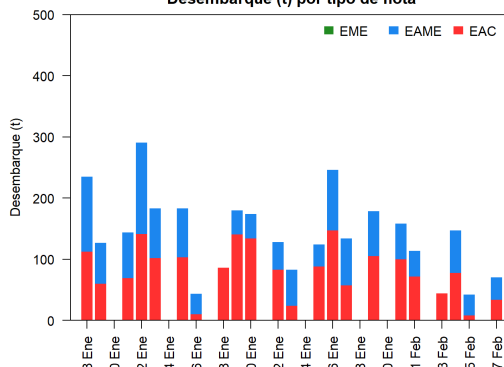
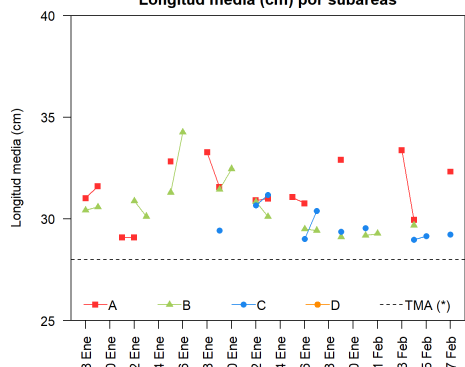

Estadísticas descriptivas de la estructura de tallas por subárea al 7 de febrero de 2021

	A				B				C				D			
	Rango	Moda	Media	%<28cm	Rango	Moda	Media	%<28cm	Rango	Moda	Media	%<28cm	Rango	Moda	Media	%<28cm
1-Feb					23 - 56	29	29.3	28.1								
2-Feb																
3-Feb	21 - 71	28	33.4	18.7												
4-Feb	21 - 53	27	29.9	36.3	23 - 49	28	29.7	25.7	21 - 54	27	29	40.6				
5-Feb									23 - 58	28	29.2	29.6				
6-Feb																
7-Feb	23 - 51	31	32.3	17.9					21 - 50	28	29.2	23.2				

Cifras preliminares.

(\*) Talla Mínima Autorizada

Los días 2 y 6 de febrero del 2021, no hubo desembarque del recurso merluza.