



Reporte 1. Pesquería de Merluza

Al 7 de julio de 2021

Desembarque (t) de recursos demersales de la flota arrastrera

	INDUSTRIAL			TOTAL	OTROS	TOTAL	Número embarcaciones		
	EAC	EAME	EME	merluza	demersales		EAC	EAME	EME
01-2 Jul	50.9	122.1	0.3	173.3	10.9	184.2			
3 Jul	46.2	83.7		129.9	2.5	132.4	3	2	
4 Jul	44.7	77.4	1	123.1	13.6	136.7	5	2	1
5 Jul	80.5	71.8		152.3	6.1	158.4	7	2	
6 Jul	82.8	127.2		210.0	5.1	215.1	7	3	
7 Jul	54.5	104.8		159.3	10.2	169.5	5	3	
<b>TOTAL</b>	<b>359.6</b>	<b>587.0</b>	<b>1.3</b>	<b>947.9</b>	<b>48.4</b>	<b>996.3</b>	<b>27</b>	<b>12</b>	<b>1</b>

Distribución espacial de la flota por subárea

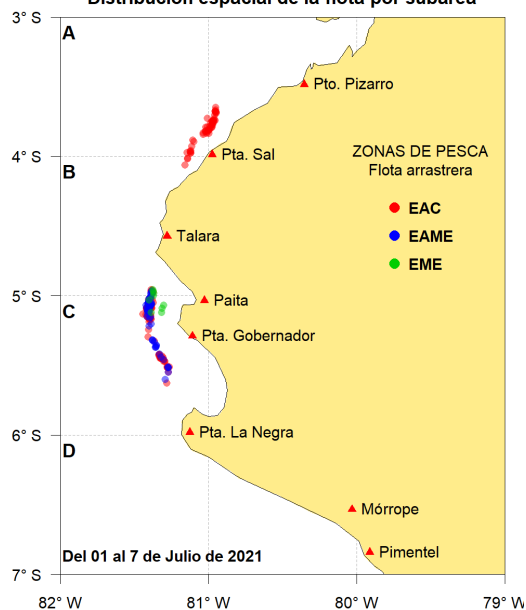

Desembarque (t) por subárea

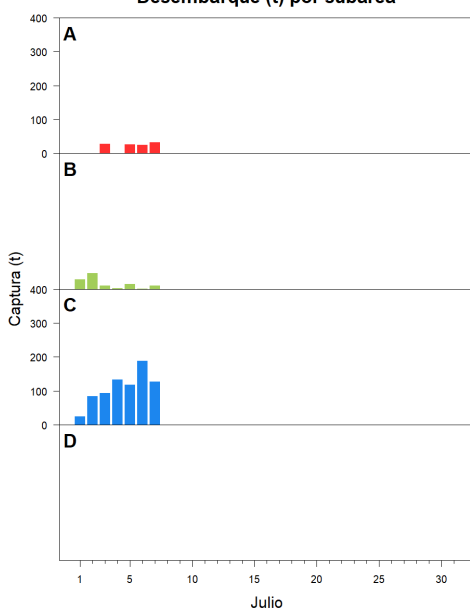

Estructura acumulada de tallas por subárea

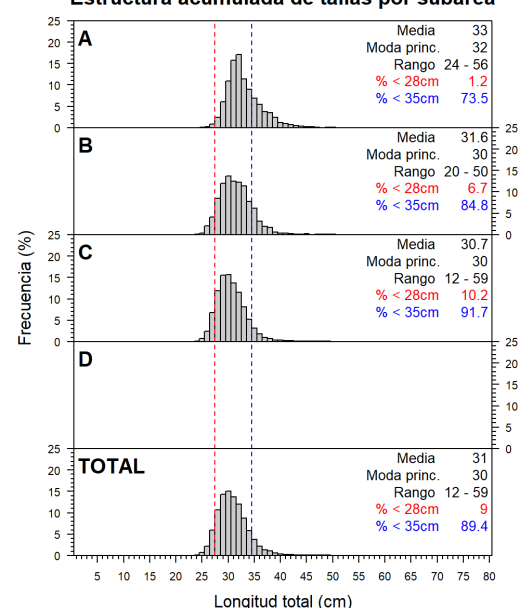

Longitud media (cm) por subáreas

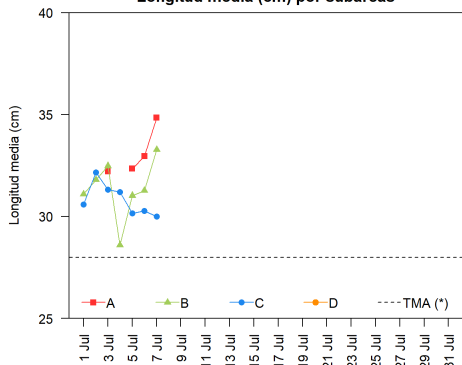

Desembarque (t) por tipo de flota

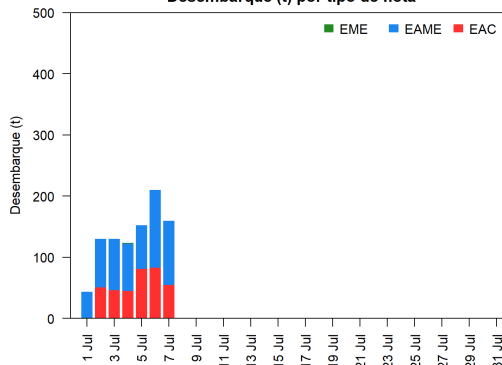

Balance de la cuota de Merluza Julio 2021 - Junio 2022 (48 212 t)

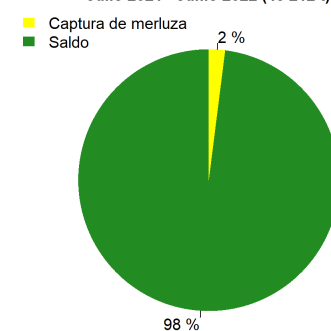

Estadísticas descriptivas de la estructura de tallas por subárea al 7 de julio de 2021

	A				B				C				D			
	Rango	Moda	Media	%<28cm	Rango	Moda	Media	%<28cm	Rango	Moda	Media	%<28cm	Rango	Moda	Media	%<28cm
1-Jul					24 - 50	30	31.1	9	23 - 51	30	30.6	11				
2-Jul					25 - 49	32	31.8	4.5	25 - 50	32	32.2	1.9				
3-Jul	25 - 53	32	32.2	1.3	25 - 42	33	32.5	0.3	24 - 50	31	31.3	6.4				
4-Jul					20 - 39	28	28.6	30.5	20 - 59	30	31.2	6.8				
5-Jul	24 - 56	31	32.3	1.6	24 - 44	29	31	10	12 - 51	29	30.2	12.7				
6-Jul	24 - 49	32	33	1.8	26 - 45	31	31.3	4.2	22 - 51	29	30.3	12.4				
7-Jul	27 - 52	32	34.8	0.1	23 - 49	33	33.3	4.3	21 - 54	29	30	14.4				

Cifras preliminares.

(\*) Talla Mínima Autorizada