



Reporte 1. Pesquería de Merluza  
Al 7 de noviembre de 2021

Desembarque (t) de recursos demersales de la flota arrastrera

	INDUSTRIAL			TOTAL	OTROS	TOTAL	Número embarcaciones		
	EAC	EAME	EME	merluza	demersales		EAC	EAME	EME
Jul. 2021	1308.7	1563.7	5.4	2877.8	488.0	3365.8			
Ago. 2021	2031.7	1950.9	3.6	3986.2	1099.3	5085.5			
Set. 2021	8.2	104.3	0.4	112.9	42.8	155.7			
Oct. 2021	440.6	521.7	1.7	964	156.6	1120.6			
01-2 Nov	92.9	73.4		166.3	18.2	184.5			
3 Nov	50.5	106		156.5	20.5	177.0	7	3	
4 Nov					15.6	15.6	1		
5 Nov			0.6	0.6	8.0	8.6			1
6 Nov	64.2	102.5		166.7	7.0	173.7	5	3	
7 Nov		13.3		13.3	13.0	26.3		1	1
<b>TOTAL</b>	<b>3996.8</b>	<b>4435.8</b>	<b>11.7</b>	<b>8444.3</b>	<b>1869.0</b>	<b>10313.3</b>	<b>13</b>	<b>7</b>	<b>2</b>

Distribución espacial de la flota por subárea

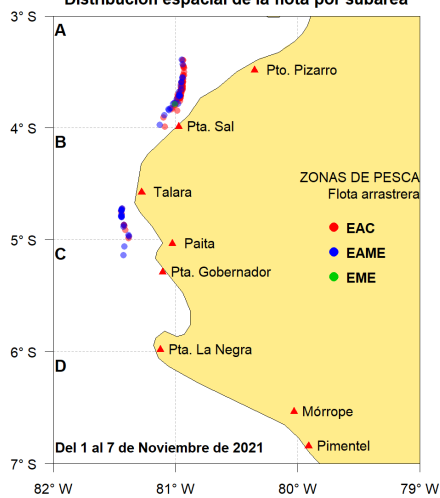

Captura (t) por subárea

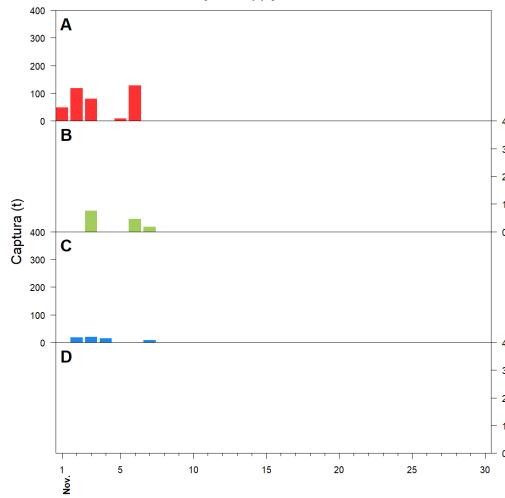

Estructura acumulada de tallas por subárea

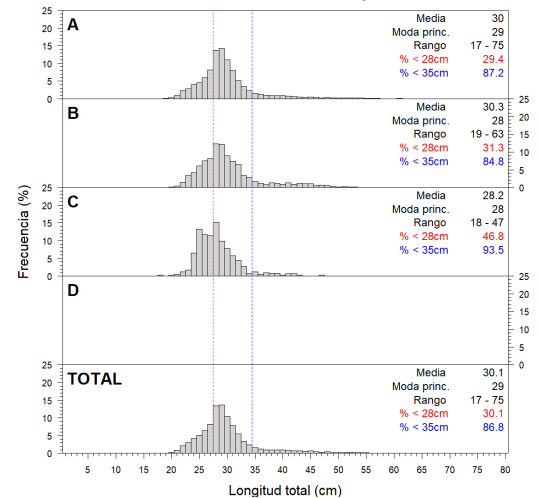

Longitud media (cm) por subáreas

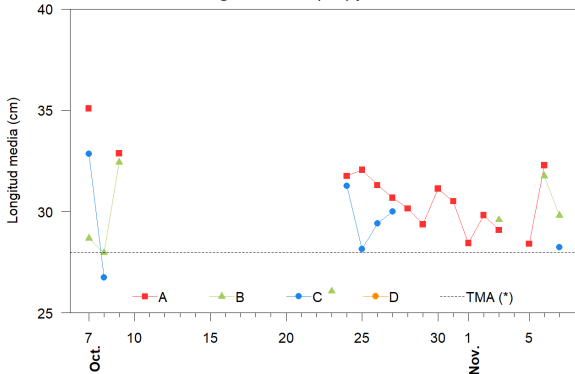

Desembarque (t) por tipo de flota

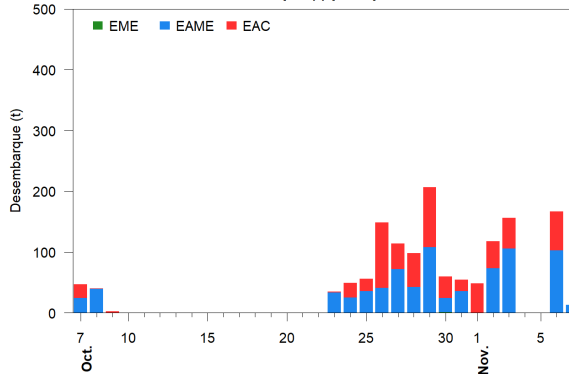

Balance de la cuota de Merluza  
Julio 2021 - Junio 2022 (48 212 t)

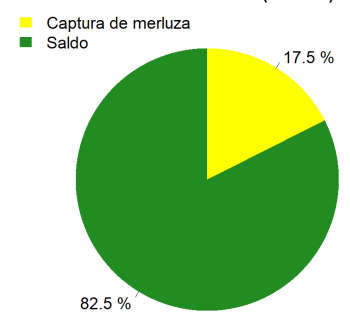

Estadísticas descriptivas de la estructura de tallas por subárea

	A				B				C				D			
	Rango	Moda	Media	%<28cm	Rango	Moda	Media	%<28cm	Rango	Moda	Media	%<28cm	Rango	Moda	Media	%<28cm
1-Nov	21 - 59	29	28.4	31.6												
2-Nov	17 - 59	28	29.8	28												
3-Nov	19 - 59	28	29.1	35.9	19 - 63	28	29.6	36.8								
4-Nov																
5-Nov	21 - 43	30	28.4	39.7												
6-Nov	18 - 75	29	32.3	23.2	20 - 53	29	31.7	20.3								
7-Nov					21 - 53	31	29.8	28.8	18 - 47	28	28.2	46.8				

Cifras preliminares.

(\*) Talla Mínima Autorizada

El día 4 de noviembre no hubo captura de merluza