



Reporte 1. Pesquería de Merluza

Al 8 de enero de 2021

Desembarque (t) de recursos demersales de la flota arrastrera

	INDUSTRIAL			TOTAL	OTROS	TOTAL	Número embarcaciones		
	EAC	EAME	EME	merluza	demersales		EAC	EAME	EME
Jul. 2020	1574.7	1235.5		2810.2	284.1	3094.3			
Ago. 2020	1824.4	1771.3		3595.7	176.6	3772.3			
Set. 2020	466.3	391.6		857.9	45.4	903.3			
Oct. 2020	291.5	512.2		803.7	144	947.7			
Nov. 2020	968.6	1219.1		2187.7	389	2576.7			
Dic. 2020	1208.9	1403.8		2612.7	261.5	2874.2			
01-3 Ene									
4 Ene	90.6	78.1		168.7	31.3	200	7	2	
5 Ene	74.9	82		156.9	15	171.9	6	2	
6 Ene	14.8	42.3		57.1	0.6	57.7	1	1	
7 Ene									
8 Ene	112	123		235	14	249	9	3	
TOTAL	6626.7	6858.9		13485.6	1361.5	14847.1	23	8	

Distribución espacial de la flota por subárea

Captura (t) por subárea

Estructura acumulada de tallas por subárea

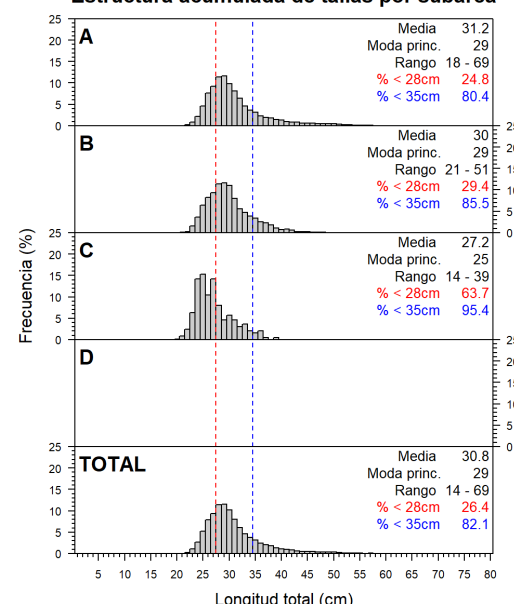
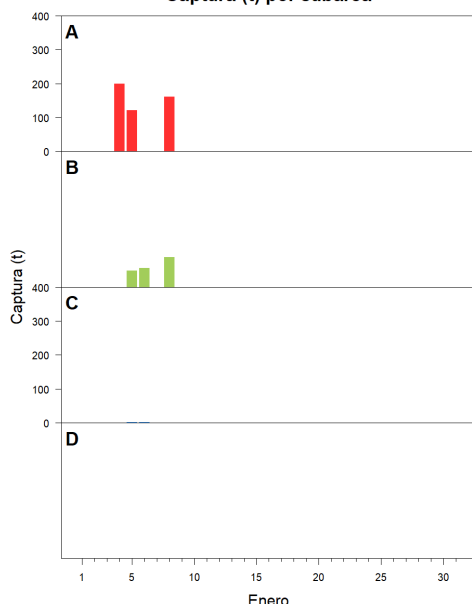
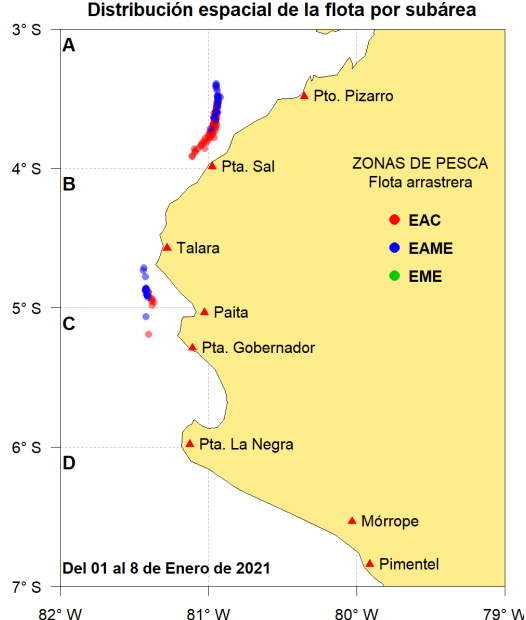

Longitud media (cm) por subáreas

Desembarque (t) por tipo de flota

Balance de la cuota de Merluza Julio 2020 - Junio 2021 (50 823 t)

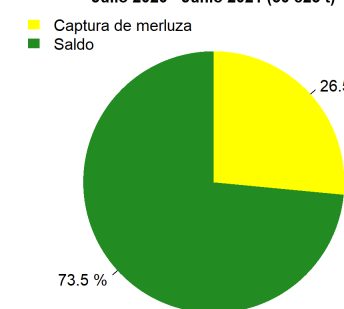
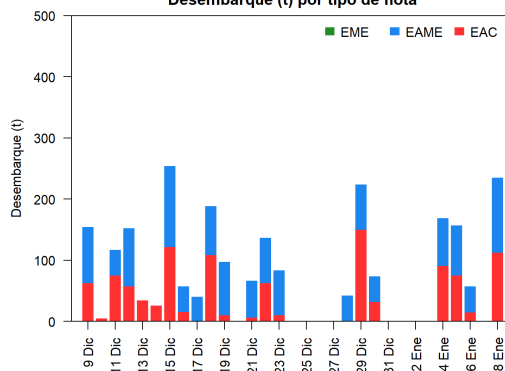
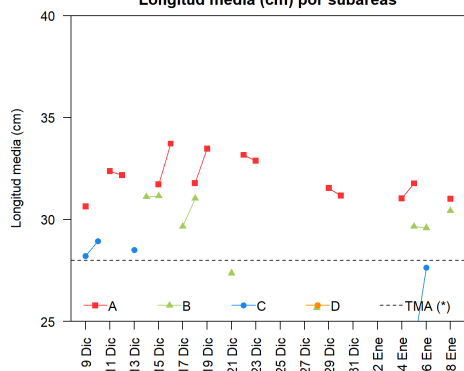

Estadísticas descriptivas de la estructura de tallas por subárea al 8 de enero de 2021

	A				B				C				D			
	Rango	Moda	Media	%<28cm	Rango	Moda	Media	%<28cm	Rango	Moda	Media	%<28cm	Rango	Moda	Media	%<28cm
2-Ene																
3-Ene																
4-Ene	20 - 66	28	31	26.5												
5-Ene	22 - 62	29	31.8	22.3	21 - 51	26	29.7	46.1	14 - 30	24	23.8	95.9				
6-Ene					21 - 46	28	29.6	32.1	22 - 39	27	27.6	59.6				
7-Ene																
8-Ene	18 - 69	29	31	24.7	22 - 48	29	30.4	20.7								

Cifras preliminares.

(*) Talla Mínima Autorizada

Los días 2, 3 y 7 de enero del 2021, no hubo desembarque del recurso merluza.