



Reporte 1. Pesquería de Merluza

Al 8 de julio de 2020

Desembarque (t) de recursos demersales de la flota arrastrera

	INDUSTRIAL			TOTAL	OTROS	TOTAL	Número embarcaciones		
	EAC	EAME	EME	merluza	demersales		EAC	EAME	EME
01-3 Jul	7.3	45.9		53.2	2.3	55.5			
4 Jul	62.3	82.6		144.9	21.5	166.4	4	2	
5 Jul									
6 Jul	49.1	42.7		91.8	10.2	102	3	1	
7 Jul	31.8	74.6		106.4	15.7	122.1	2	2	
8 Jul	76	32.5		108.5	25.7	134.2	6	1	
<b>TOTAL</b>	<b>226.5</b>	<b>278.3</b>		<b>504.8</b>	<b>75.4</b>	<b>580.2</b>	<b>15</b>	<b>6</b>	

Distribución espacial de la flota por subárea

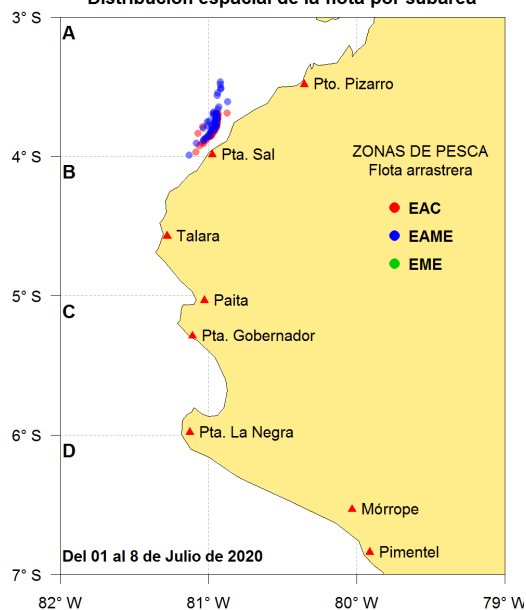

Captura (t) por subárea

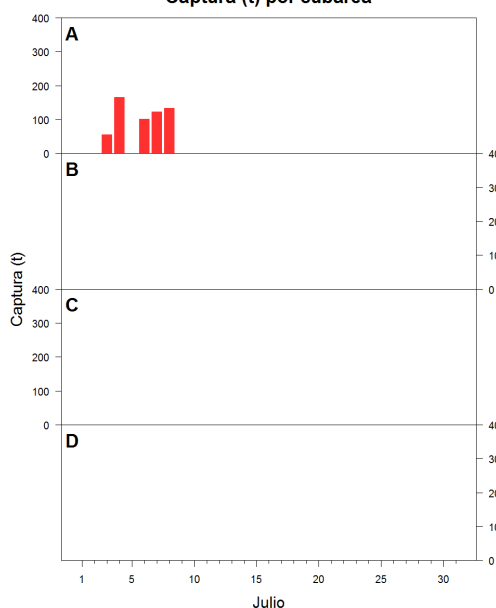

Estructura acumulada de tallas por subárea

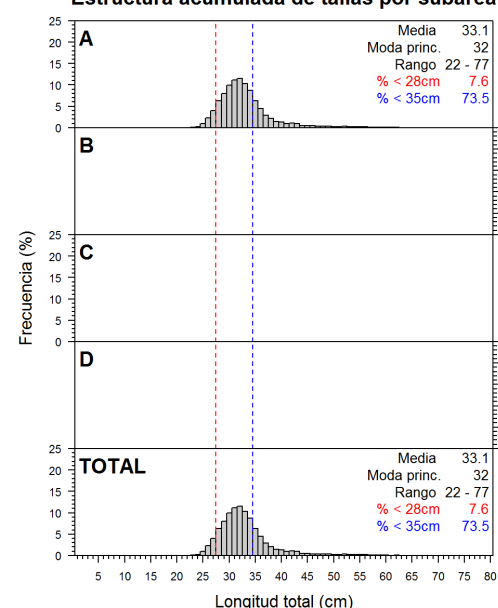

Longitud media (cm) por subáreas

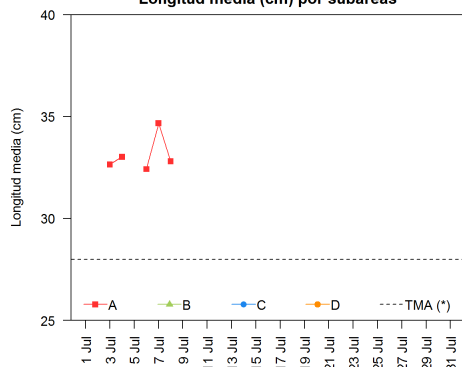

Desembarque (t) por tipo de flota

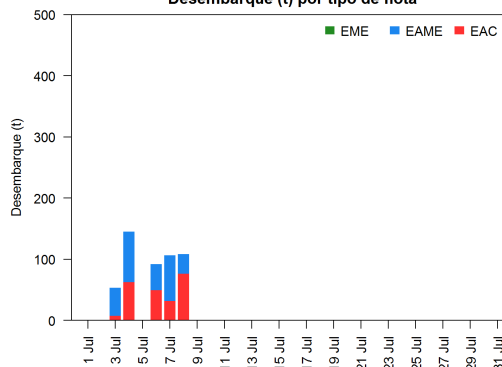

Balance de la cuota de Merluza Julio 2020 - Junio 2021 (50 823 t)

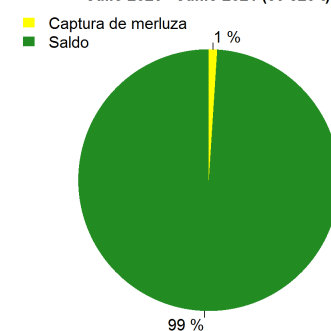

Estadísticas descriptivas de la estructura de tallas por subárea al 8 de julio de 2020

	A				B				C				D			
	Rango	Moda	Media	%<28cm	Rango	Moda	Media	%<28cm	Rango	Moda	Media	%<28cm	Rango	Moda	Media	%<28cm
2-Jul																
3-Jul	22 - 58	32	32.6	6.3												
4-Jul	22 - 74	31	33	7.1												
5-Jul																
6-Jul	22 - 61	31	32.4	8.7												
7-Jul	23 - 77	32	34.7	7.4												
8-Jul	22 - 63	32	32.8	7.9												

Cifras preliminares.

(\*) Talla Mínima Autorizada

Los días 2 y 5 de julio no se registró desembarque del recurso merluza