



Reporte 1. Pesquería de Merluza

Al 9 de abril de 2021

Desembarque (t) de recursos demersales de la flota arrastrera

	INDUSTRIAL			TOTAL	OTROS	TOTAL	Número embarcaciones		
	EAC	EAME	EME	merluza	demersales		EAC	EAME	EME
Jul. 2020	1574.7	1235.5		2810.2	284.1	3094.3			
Ago. 2020	1824.4	1771.3		3595.7	176.6	3772.3			
Set. 2020	466.3	391.6		857.9	45.4	903.3			
Oct. 2020	291.5	512.2		803.7	144	947.7			
Nov. 2020	968.6	1219.1		2187.7	389	2576.7			
Dic. 2020	1208.9	1403.8		2612.7	261.5	2874.2			
Ene. 2021	1740.2	1340.1		3080.3	204.3	3284.6			
Feb. 2021	1619.2	1250		2869.2	75.3	2944.5			
Mar. 2021	1792.9	1526.4		3319.3	237.2	3556.5			
01-4 Abr	164.1	79		243.1	11	254.1			
5 Abr	109.8	64.6		174.4	5.4	179.8	7	2	
6 Abr	38.2	39.7		77.9	20.6	98.5	6	2	
7 Abr									
8 Abr	53.3	44.6		97.9	21.1	119	8	2	
9 Abr	78.2	40.8		119	22	141	6	1	
TOTAL	11930.3	10918.7		22849	1897.5	24746.5	27	7	

Distribución espacial de la flota por subárea

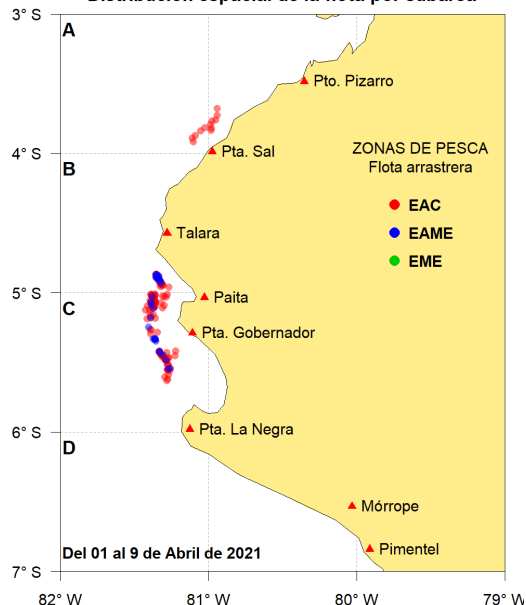

Desembarque (t) por subárea

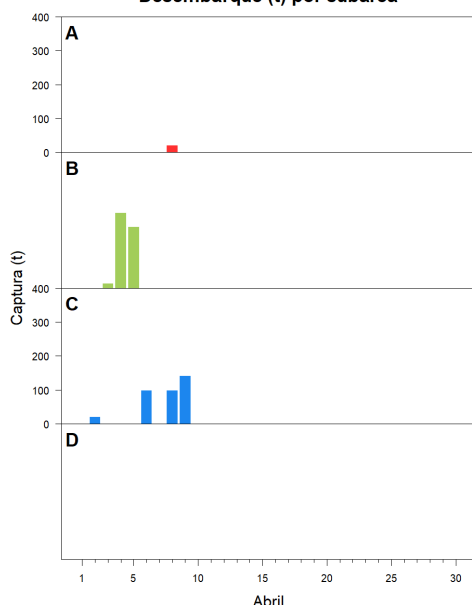

Estructura acumulada de tallas por subárea

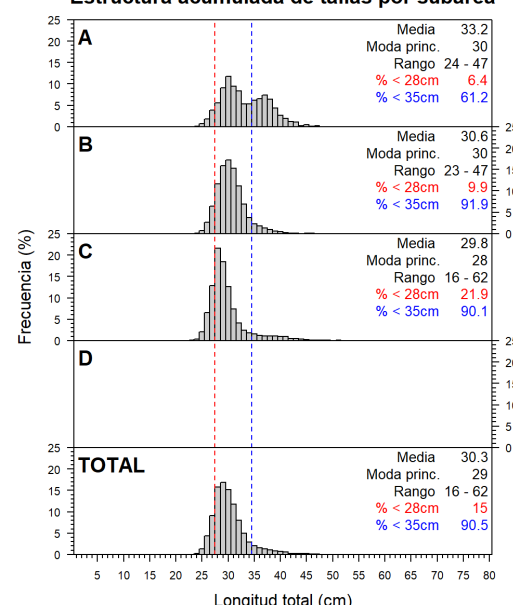

Longitud media (cm) por subáreas

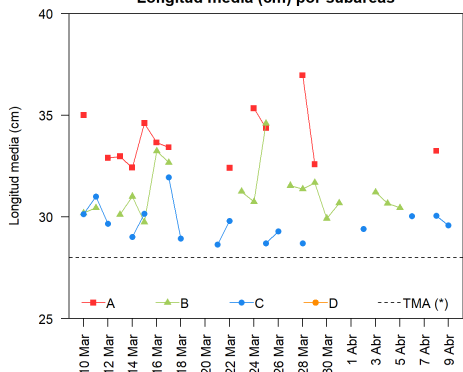

Desembarque (t) por tipo de flota

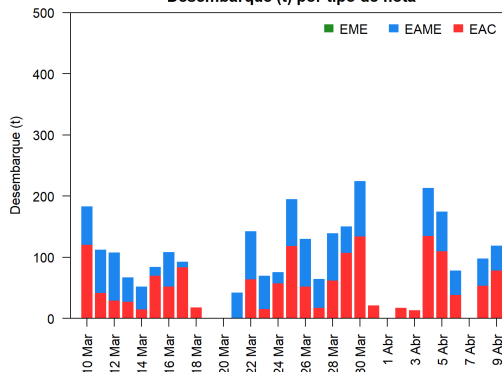

Balance de la cuota de Merluza Julio 2020 - Junio 2021 (50 823 t)

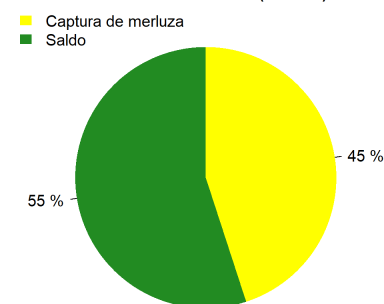

Estadísticas descriptivas de la estructura de tallas por subárea al 9 de abril de 2021

	A				B				C				D			
	Rango	Moda	Media	%<28cm	Rango	Moda	Media	%<28cm	Rango	Moda	Media	%<28cm	Rango	Moda	Media	%<28cm
3-Abr					25 - 44	29	31.2	6.6								
4-Abr					25 - 46	30	30.7	9.7								
5-Abr					23 - 47	30	30.4	10.4								
6-Abr									16 - 62	28	30	19.2				
7-Abr																
8-Abr	24 - 47	30	33.2	6.4					23 - 52	28	30.1	17				
9-Abr									22 - 61	28	29.6	26.9				

Cifras preliminares.

(* Talla Mínima Autorizada)

El día 7 de abril no hubo desembarque del recurso merluza.