



Reporte 1. Pesquería de Merluza  
Al 11 de agosto de 2021

Desembarque (t) de recursos demersales de la flota arrastrera

	INDUSTRIAL			TOTAL	OTROS	TOTAL	Número embarcaciones		
	EAC	EAME	EME	merluza	demersales		EAC	EAME	EME
Jul. 2021	1308.7	1563.7	5.4	2877.8	621.0	3498.8			
01-6 Ago	169.9	262.6	0.7	433.2	283.9	717.1			
7 Ago		21.0		21.0	0.3	21.3		1	
8 Ago	9.1	42.1		51.2	2.8	54.0	2	1	
9 Ago	34.4	69.4	0.3	104.1	94.5	198.6	6	2	1
10 Ago	43.3	53.0	0.2	96.5	67.2	163.7	5	2	1
11 Ago	91.3	39.6	0.5	131.4	74.0	205.4	11	1	1
<b>TOTAL</b>	<b>1656.7</b>	<b>2051.4</b>	<b>7.1</b>	<b>3715.2</b>	<b>1143.7</b>	<b>4858.9</b>	<b>24</b>	<b>7</b>	<b>3</b>

Distribución espacial de la flota por subárea

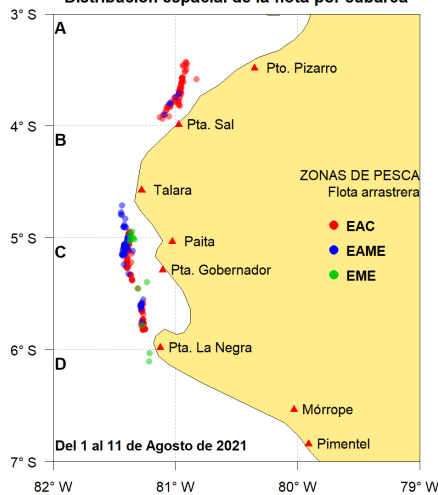

Captura (t) por subárea

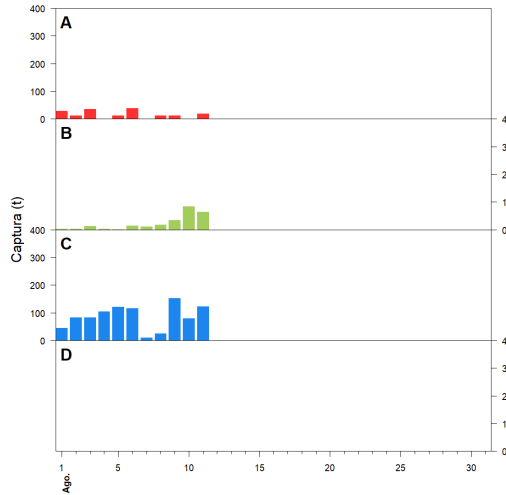

Estructura acumulada de tallas por subárea

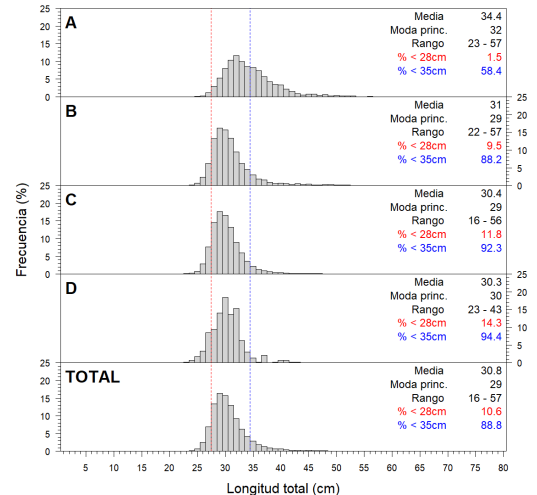

Longitud media (cm) por subáreas

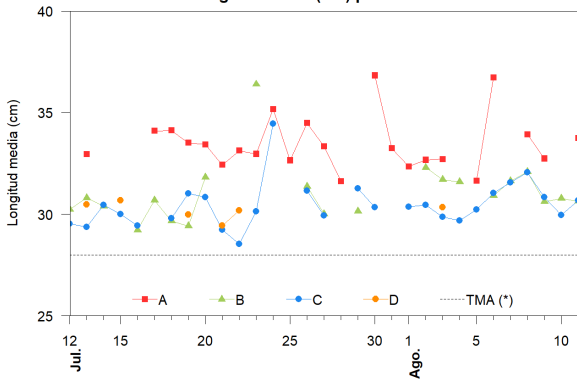

Desembarque (t) por tipo de flota

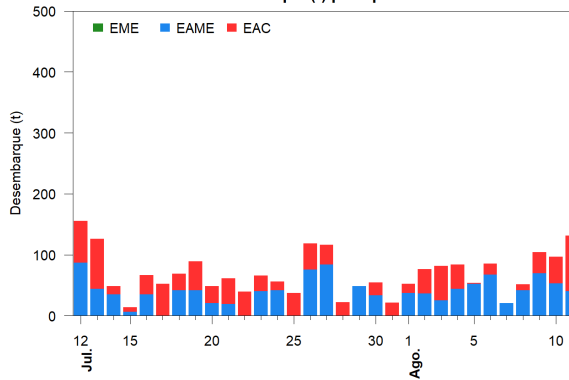

Balance de la cuota de Merluza  
Julio 2021 - Junio 2022 (48 212 t)

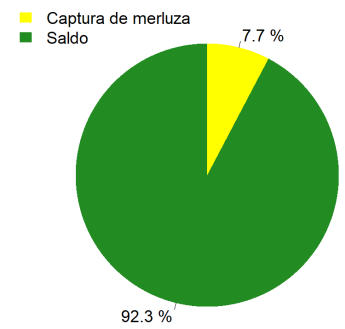

Estadísticas descriptivas de la estructura de tallas por subárea

	A				B				C				D			
	Rango	Moda	Media	%<28cm	Rango	Moda	Media	%<28cm	Rango	Moda	Media	%<28cm	Rango	Moda	Media	%<28cm
5-Ago	25 - 42	31	31.6	2.2					21 - 56	28	30.2	16.1				
6-Ago	28 - 56	36	36.7	0	25 - 52	30	30.9	7.4	22 - 54	30	31.1	7.6				
7-Ago					25 - 50	30	31.6	5.2	25 - 52	30	31.6	8.2				
8-Ago	25 - 57	32	33.9	1.7	25 - 53	31	32.1	4.6	25 - 53	31	32.1	5.5				
9-Ago	24 - 49	32	32.7	2.9	25 - 52	29	30.6	10	21 - 55	30	30.8	9.4				
10-Ago					22 - 55	29	30.8	11.4	22 - 50	29	30	11.9				
11-Ago	25 - 53	32	33.7	2.3	22 - 51	29	30.6	12.4	16 - 56	30	30.7	7.8				

Cifras preliminares.

(\*) Talla Mínima Autorizada