



Reporte 1. Pesquería de Merluza

Al 13 de abril de 2021

Desembarque (t) de recursos demersales de la flota arrastrera

	INDUSTRIAL			TOTAL	OTROS	TOTAL	Número embarcaciones		
	EAC	EAME	EME	merluza	demersales		EAC	EAME	EME
Jul. 2020	1574.7	1235.5		2810.2	284.1	3094.3			
Ago. 2020	1824.4	1771.3		3595.7	176.6	3772.3			
Set. 2020	466.3	391.6		857.9	45.4	903.3			
Oct. 2020	291.5	512.2		803.7	144	947.7			
Nov. 2020	968.6	1219.1		2187.7	389	2576.7			
Dic. 2020	1208.9	1403.8		2612.7	261.5	2874.2			
Ene. 2021	1740.2	1340.1		3080.3	204.3	3284.6			
Feb. 2021	1619.2	1250		2869.2	75.3	2944.5			
Mar. 2021	1792.9	1526.4		3319.3	237.2	3556.5			
01-8 Abr	365.4	227.9		593.3	58	651.3			
9 Abr	78.2	40.8		119	22	141	6	1	
10 Abr		30.5		30.5	1.2	31.7		1	
11 Abr									
12 Abr	102.9	154.7		257.6	12.7	270.3	8	4	
13 Abr	94.8	78.3		173.1	14.3	187.4	6	2	
TOTAL	12128	11182.2		23310.2	1925.6	25235.8	20	8	

Distribución espacial de la flota por subárea

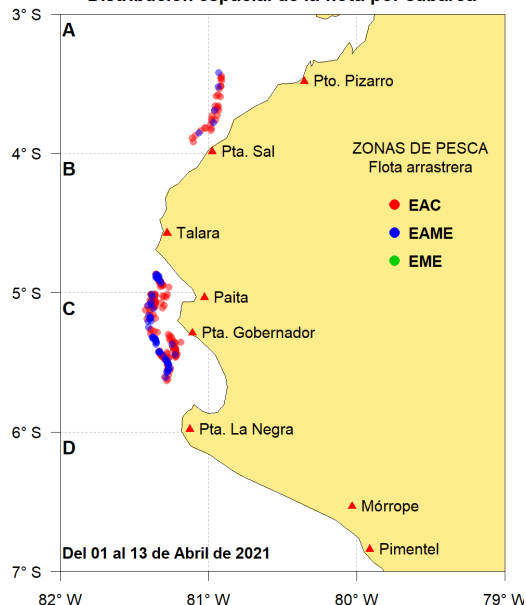

Desembarque (t) por subárea

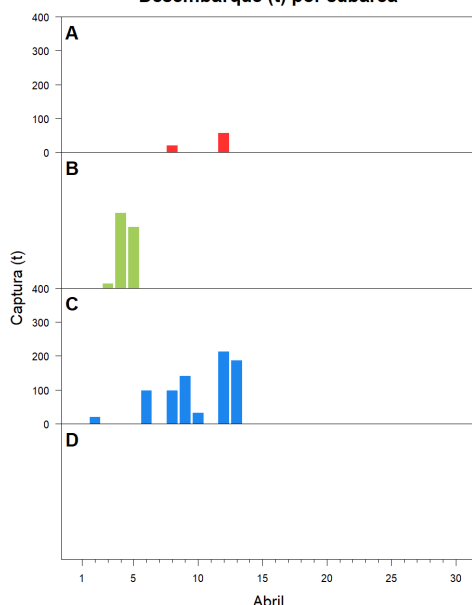

Estructura acumulada de tallas por subárea

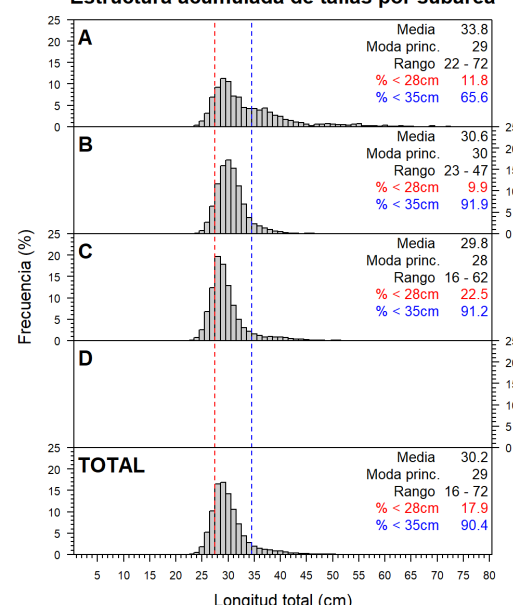

Longitud media (cm) por subáreas

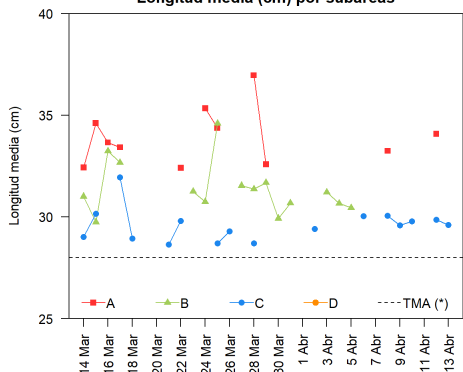

Desembarque (t) por tipo de flota

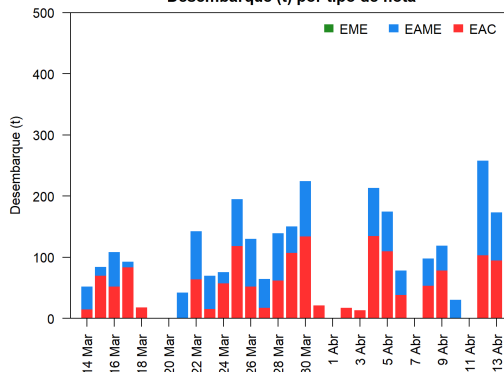

Balance de la cuota de Merluza Julio 2020 - Junio 2021 (50 823 t)

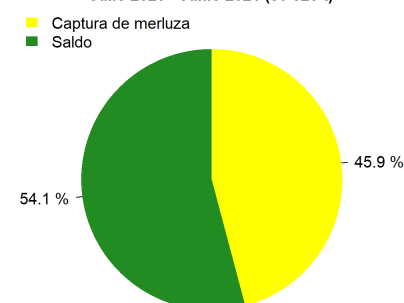

Estadísticas descriptivas de la estructura de tallas por subárea al 13 de abril de 2021

	A				B				C				D			
	Rango	Moda	Media	%<28cm	Rango	Moda	Media	%<28cm	Rango	Moda	Media	%<28cm	Rango	Moda	Media	%<28cm
7-Abr																
8-Abr	24 - 47	30	33.2	6.4					23 - 52	28	30.1	17				
9-Abr									22 - 61	28	29.6	26.9				
10-Abr									23 - 52	29	29.8	16.3				
11-Abr																
12-Abr	22 - 72	29	34.1	14.1					22 - 56	28	29.9	21.9				
13-Abr									22 - 60	28	29.6	25.3				

Cifras preliminares.

(*) Talla Mínima Autorizada

Los días 7 y 11 de abril no hubo desembarque del recurso merluza.