



Reporte 1. Pesquería de Merluza

Al 13 de agosto de 2020

Desembarque (t) de recursos demersales de la flota arrastrera

	INDUSTRIAL			TOTAL	OTROS	TOTAL	Número embarcaciones		
	EAC	EAME	EME	merluza	demersales		EAC	EAME	EME
jul 2020	1574.7	1235.5		2810.2	284.1	3094.3			
01-8 Ago	447.9	465.9		913.8	34.7	948.5			
9 Ago	14.4	36.8		51.2	1.7	52.9	1	1	
10 Ago	98.6	88.3		186.9	2.4	189.3	6	2	
11 Ago	67.1	83.2		150.3	3.7	154.0	4	2	
12 Ago	116.7	44.5		161.2	3.3	164.5	7	1	
13 Ago	56.6	125.7		182.3	6.7	189.0	4	3	
<b>TOTAL</b>	<b>2376.0</b>	<b>2079.9</b>		<b>4455.9</b>	<b>336.6</b>	<b>4792.5</b>	<b>22</b>	<b>9</b>	

Distribución espacial de la flota por subárea

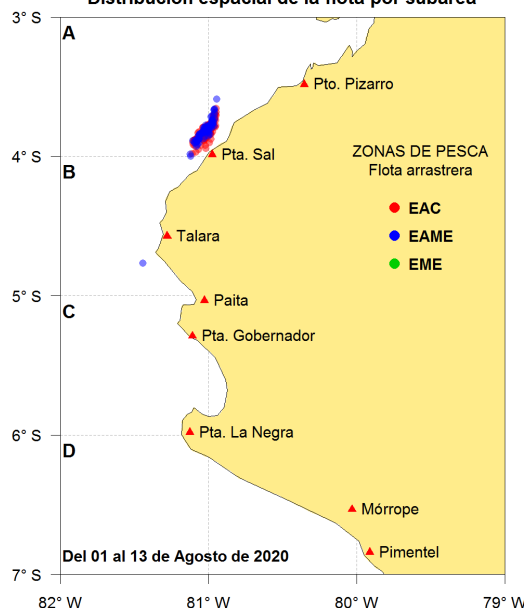

Captura (t) por subárea

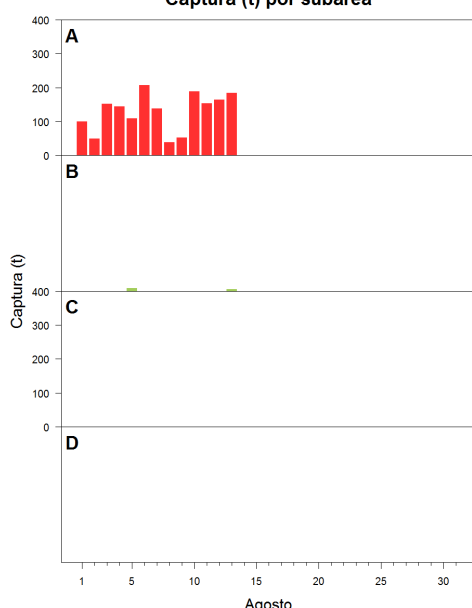

Estructura acumulada de tallas por subárea

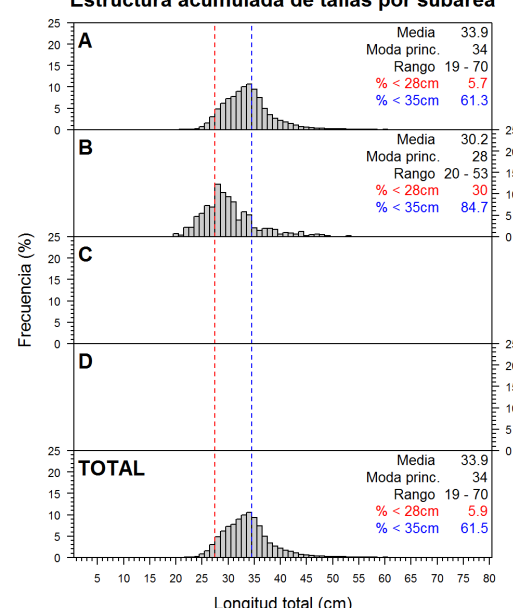

Longitud media (cm) por subáreas

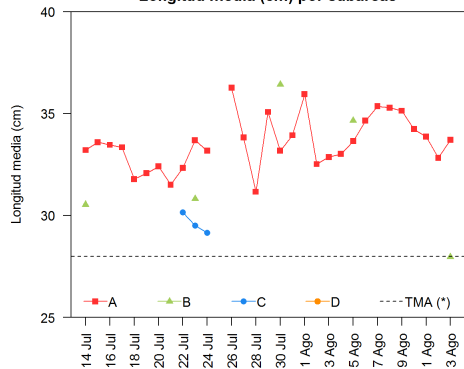

Desembarque (t) por tipo de flota

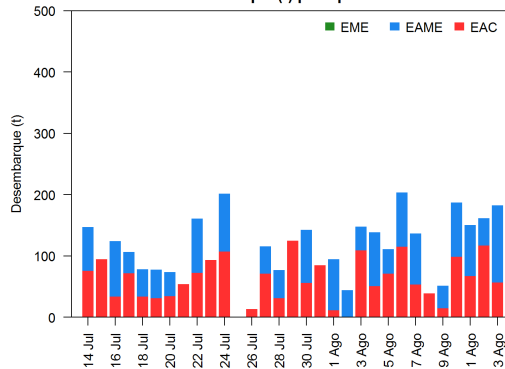

Balace de la cuota de Merluza Julio 2020 - Junio 2021 (50 823 t)

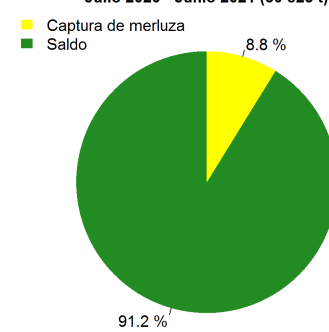

Estadísticas descriptivas de la estructura de tallas por subárea al 13 de agosto de 2020

	A				B				C				D			
	Rango	Moda	Media	% < 28cm	Rango	Moda	Media	% < 28cm	Rango	Moda	Media	% < 28cm	Rango	Moda	Media	% < 28cm
7-Ago	21 - 69	34	35.4	2.6												
8-Ago	24 - 56	35	35.3	1.3												
9-Ago	22 - 60	34	35.1	2.3												
10-Ago	20 - 61	34	34.2	3.9												
11-Ago	20 - 70	34	33.9	5.1												
12-Ago	22 - 62	34	32.8	6.1												
13-Ago	20 - 65	34	33.7	4	20 - 44	28	28	43.4								

Cifras preliminares.

(\*) Talla Mínima Autorizada