



**IMARPE**  
INSTITUTO DEL MAR DEL PERU

**PRESIDENCIA EJECUTIVA**  
DIRECCIÓN GENERAL DE INVESTIGACIONES EN RECURSOS DEMERSALES Y LITORALES  
**ÁREA FUNCIONAL DE INVESTIGACIONES EN PECES DEMERSALES, BENTÓNICOS Y LITORALES**  
Régimen Provisional de Pesca del Recurso Merluza, 1 de julio 2019 - 30 junio 2020  
R.M. N° 290-2019-PRODUCE  
Área autorizada de pesca: Extremo norte a 07°00' LS



Reporte 1. Pesquería de Merluza

Al 14 de febrero de 2020

Desembarque (t) de recursos demersales de la flota arrastrera

	INDUSTRIAL			TOTAL	OTROS	TOTAL	Número embarcaciones		
	EAC	EAME	EME	merluza	demersales		EAC	EAME	EME
jul 2019	989.8	1167.2		2157.0	333.8	2490.8			
ago 2019	1176.4	1732.7		2909.1	728.3	3637.4			
sep 2019	340.4	701.4		1041.8	148.6	1190.4			
oct 2019	502.9	456.7		959.6	293.9	1253.5			
nov 2019	264.8	368.2		633.0	180.3	813.3			
dic 2019	364.1	915.5		1279.6	124.8	1404.4			
ene 2020	257.7	423.7		681.4	60.5	741.9			
01-9 Feb	182.9	445.8		628.7	27.6	656.3			
10 Feb	36.8	107.8		144.6	3.0	147.6	3	3	
11 Feb	46.3	33.6		79.9	1.9	81.8	4	1	
12 Feb	23.5	22.1		45.6	1.4	47.0	2	1	
13 Feb	48.3	79.8		128.1	5.9	134.0	5	2	
14 Feb	29.9	22.1		52.0	2.1	54.1	2	1	
<b>TOTAL</b>	<b>4263.8</b>	<b>6476.6</b>		<b>10740.4</b>	<b>1912.1</b>	<b>12652.5</b>	<b>16</b>	<b>8</b>	

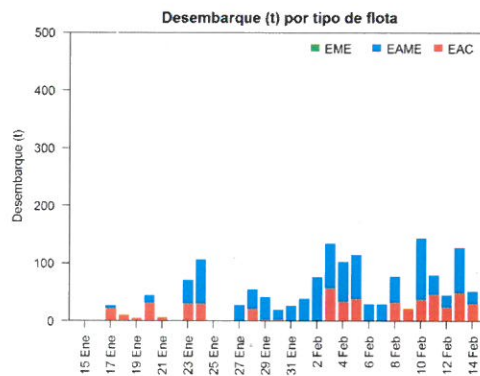
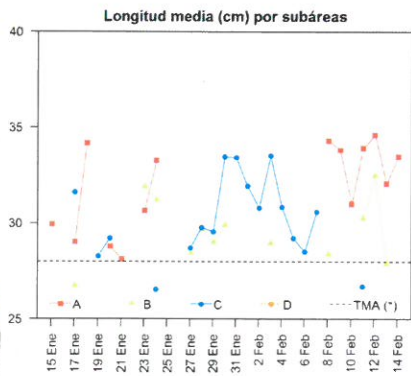
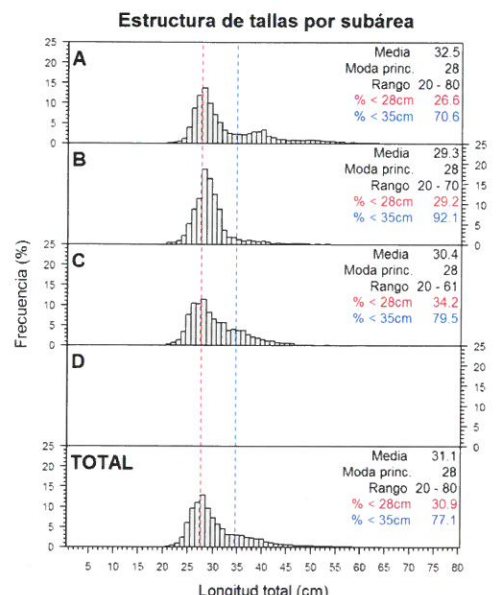
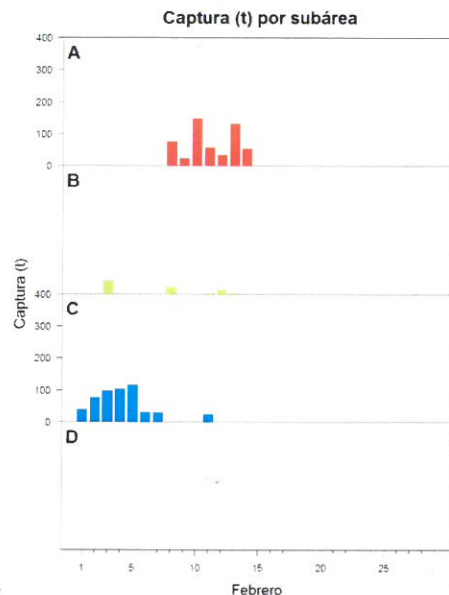
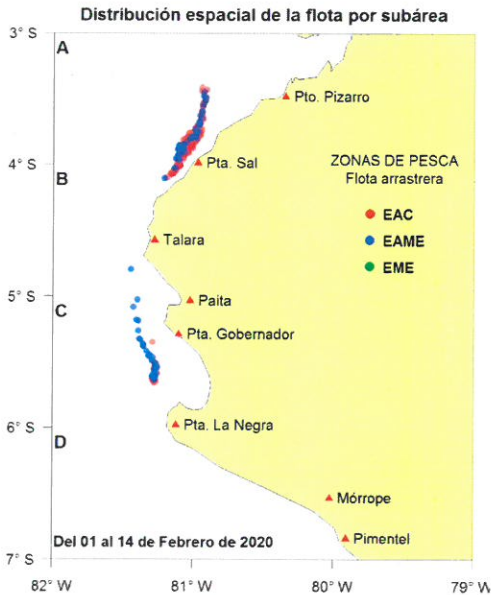

Balace de la cuota de Merluza Julio 2019 - Junio 2020 (58 766 t)

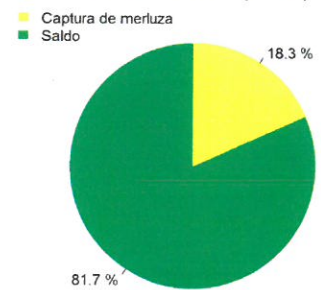

Estadísticas descriptivas de la estructura de tallas por subárea al 14 de febrero de 2020

	A				B				C				D			
	Rango	Moda	Media	% < 28cm	Rango	Moda	Media	% < 28cm	Rango	Moda	Media	% < 28cm	Rango	Moda	Media	% < 28cm
8-Feb	20 - 65	28	31.3	17.8	20 - 70	28	28.1	41.6								
9-Feb	23 - 68	28	33.8	23												
10-Feb	21 - 80	28	31	32.2												
11-Feb	21 - 70	27	33.9	24	25 - 43	28	30.3	27.3	20 - 46	26	26.7	71.2				
12-Feb	22 - 64	28	34.6	15.7	21 - 55	28	32.5	10.7								
13-Feb	20 - 70	28	32.1	29.3	24 - 38	28	27.9	40.8								
14-Feb	22 - 76	28	33.5	18.9												

Cifras preliminares.

(\*) Talla Mínima Autorizada

