



Reporte 1. Pesquería de Merluza

Al 14 de marzo de 2021

Desembarque (t) de recursos demersales de la flota arrastrera

	INDUSTRIAL			TOTAL	OTROS	TOTAL	Número embarcaciones		
	EAC	EAME	EME	merluza	demersales		EAC	EAME	EME
Jul. 2020	1574.7	1235.5		2810.2	284.1	3094.3			
Ago. 2020	1824.4	1771.3		3595.7	176.6	3772.3			
Set. 2020	466.3	391.6		857.9	45.4	903.3			
Oct. 2020	291.5	512.2		803.7	144.0	947.7			
Nov. 2020	968.6	1219.1		2187.7	389.0	2576.7			
Dic. 2020	1208.9	1403.8		2612.7	261.5	2874.2			
Ene. 2021	1740.2	1340.1		3080.3	204.3	3284.6			
Feb. 2021	1619.2	1250.0		2869.2	75.3	2944.5			
01-9 Mar	692.2	548.0		1240.2	45.7	1285.9			
10 Mar	120.0	63.1		183.1	13.9	197.0	8	2	
11 Mar	41.3	71.2		112.5	3.0	115.5	3	2	
12 Mar	28.8	78.6		107.4	1.2	108.6	2	2	
13 Mar	27.2	39.9		67.1	3.5	70.6	2	1	
14 Mar	14.5	37.5		52.0	6.8	58.8	1	2	
TOTAL	10617.8	9961.9		20579.7	1654.3	22234.0	16	9	

Distribución espacial de la flota por subárea

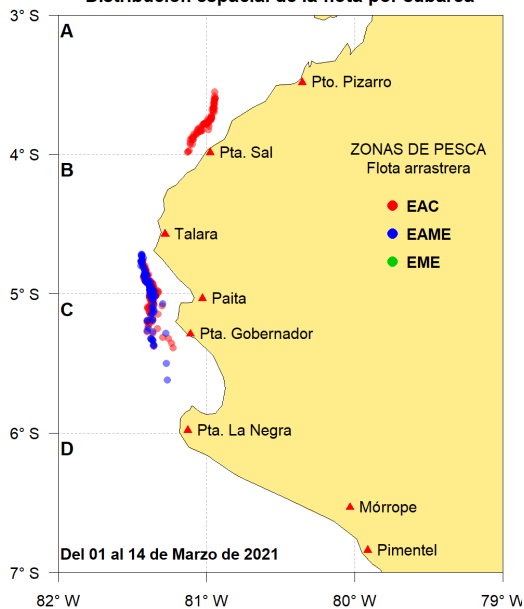

Captura (t) por subárea

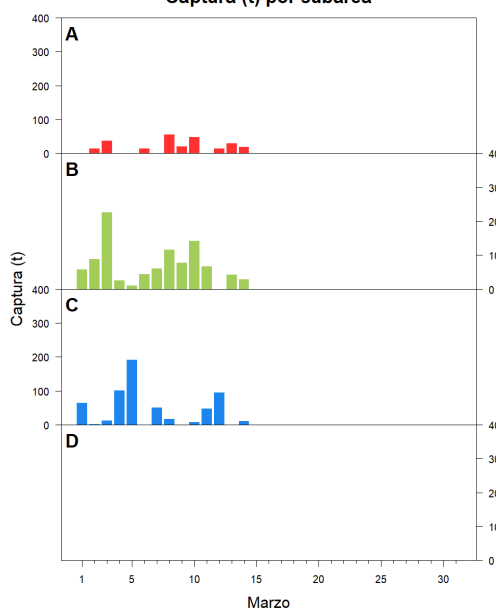

Estructura acumulada de tallas por subárea

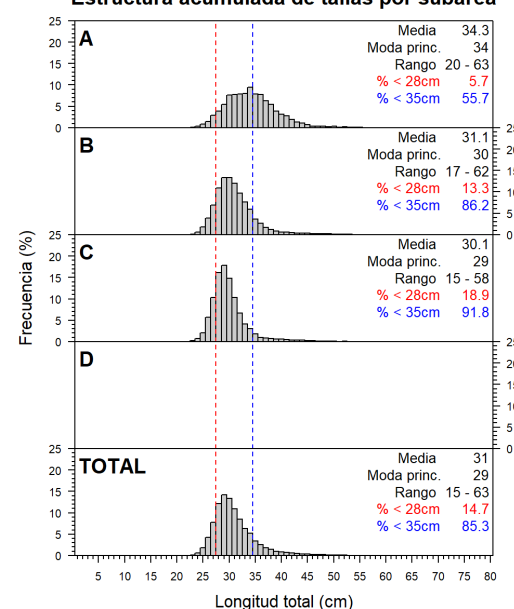

Longitud media (cm) por subáreas

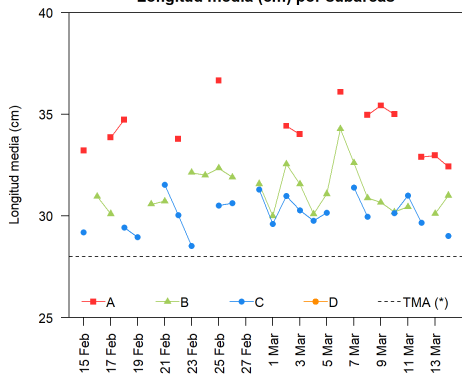

Desembarque (t) por tipo de flota

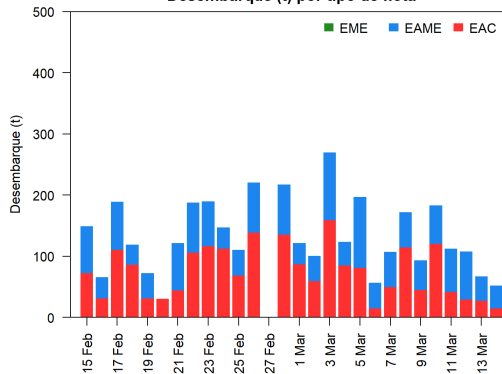

Balance de la cuota de Merluza Julio 2020 - Junio 2021 (50 823 t)

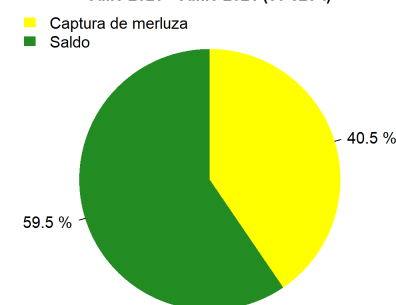

Estadísticas descriptivas de la estructura de tallas por subárea al 14 de marzo de 2021

	A				B				C				D			
	Rango	Moda	Media	% < 28cm	Rango	Moda	Media	% < 28cm	Rango	Moda	Media	% < 28cm	Rango	Moda	Media	% < 28cm
8-Mar	20 - 57	34	35	4.2	21 - 62	30	30.9	17.3	20 - 51	28	30	19.6				
9-Mar	26 - 57	36	35.4	3.4	17 - 58	29	30.7	17.3								
10-Mar	22 - 58	34	35	4.9	20 - 59	29	30.2	20.7	24 - 51	30	30.1	16.3				
11-Mar					18 - 57	30	30.5	16.1	23 - 51	26	31	32				
12-Mar	21 - 53	30	32.9	9.5					23 - 50	29	29.7	18.7				
13-Mar	22 - 63	28	33	12.3	23 - 53	29	30.1	15.1								
14-Mar	23 - 60	30	32.4	16.1	24 - 55	29	31	12	15 - 57	29	29	20.9				

Cifras preliminares.

(*) Talla Mínima Autorizada