



Reporte 1. Pesquería de Merluza
Al 14 de noviembre de 2021

Desembarque (t) de recursos demersales de la flota arrastrera

	INDUSTRIAL			TOTAL	OTROS	TOTAL	Número embarcaciones		
	EAC	EAME	EME	merluza	demersales		EAC	EAME	EME
Jul. 2021	1308.7	1563.7	5.4	2877.8	621	3498.8			
Ago. 2021	2031.7	1950.9	3.6	3986.2	1327.1	5313.3			
Set. 2021	8.2	104.3	0.4	112.9	54.5	167.4			
Oct. 2021	440.7	521.7	1.7	964.1	233.7	1197.8			
01-9 Nov	302.3	409.2	1.1	712.6	122	834.6			
10 Nov	101.6	66.6		168.2	53.5	221.7	9	3	
11 Nov	87.9	39.1		127	1.3	128.3	5	1	
12 Nov									
13 Nov	1.7	5.3		7	40.3	47.3	2	1	1
14 Nov	113.4	79.6		193	37.2	230.2	9	2	
TOTAL	4396.2	4740.4	12.2	9148.8	2490.6	11639.4	25	7	1

Distribución espacial de la flota por subárea

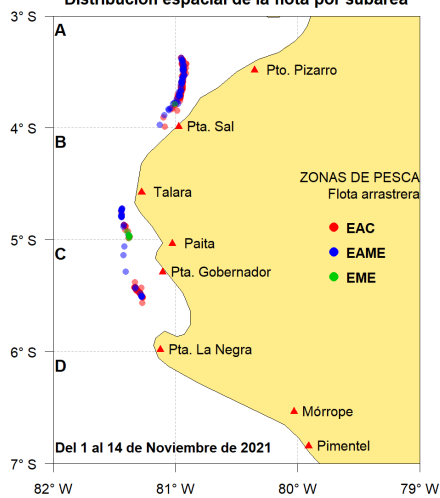

Captura (t) por subárea

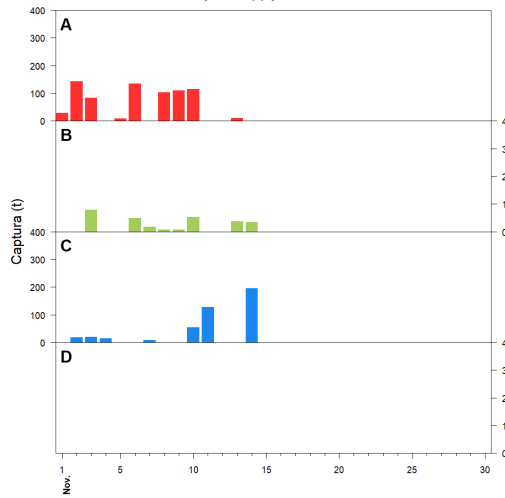

Estructura acumulada de tallas por subárea

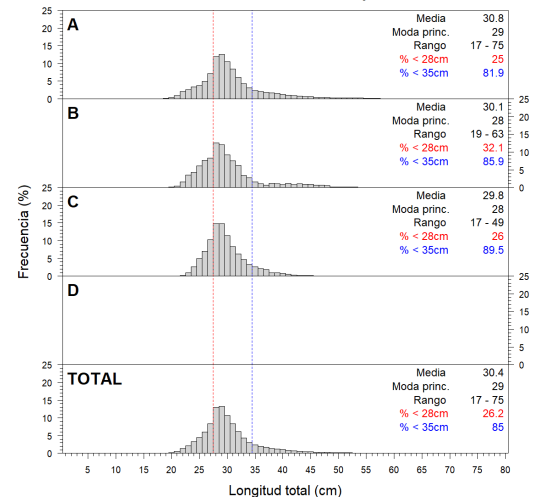

Longitud media (cm) por subáreas

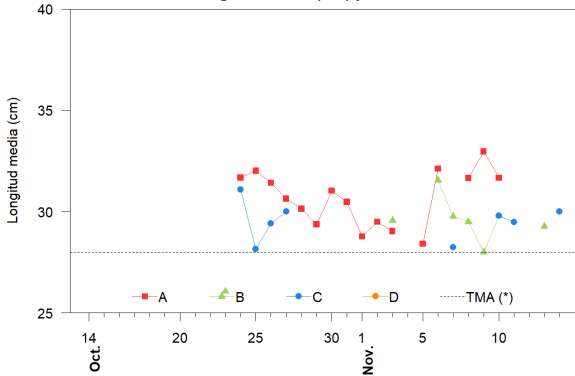

Desembarque (t) por tipo de flota

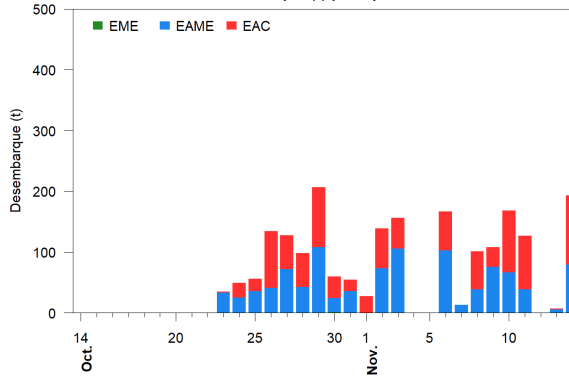

Balance de la cuota de Merluza
Julio 2021 - Junio 2022 (48 212 t)

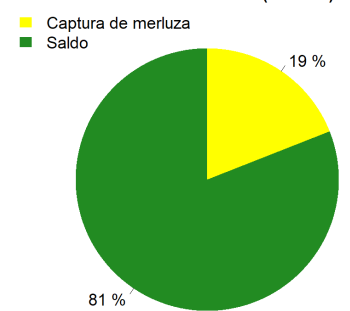

Estadísticas descriptivas de la estructura de tallas por subárea

	A				B				C				D			
	Rango	Moda	Media	%<28cm	Rango	Moda	Media	%<28cm	Rango	Moda	Media	%<28cm	Rango	Moda	Media	%<28cm
8-Nov	17 - 63	29	31.6	19	23 - 48	28	29.5	32								
9-Nov	20 - 62	32	33	15.3	23 - 46	28	28	45.6								
10-Nov	18 - 62	30	31.7	19.9	20 - 53	28	29.8	39.7	22 - 49	29	29.8	24.1				
11-Nov									20 - 47	29	29.5	24.3				
12-Nov																
13-Nov					19 - 48	28	29.3	31.4								
14-Nov									17 - 49	28	30	26.9				

Cifras preliminares.

(*) Talla Mínima Autorizada